



CONSORZIO SPECIALE PER LA BONIFICA DI ARNEO

Servizio di Redazione del Piano Generale di Bonifica
di cui all'art.3 Legge Regione Puglia n. 4/2012.

Codice CIG: 8350545FB7



ALLEGATI AL PIANO GENERALE DI BONIFICA

1. Elenco dei soggetti interessati al piano da coinvolgere nella procedura VAS
2. Elenco Canali in gestione
3. Schede di sintesi progettuali
4. Emergenze archeologiche e storico culturali nelle aree interessate dalle opere
5. Cartografia di Piano

Roma, 19 ottobre 2021

1. Elenco dei soggetti interessati al piano da coinvolgere nella procedura VAS

Regione Puglia – Sezione Vigilanza Ambientale

Regione Puglia – Sezione Autorizzazioni Ambientali

Regione Puglia – Sezione Tutela e valorizzazione del paesaggio

Regione Puglia – Sezione Difesa del Suolo e Rischio Sismico

Regione Puglia – Sezione Gestione Sostenibile e Tutela delle Risorse Forestali e Naturali

Regione Puglia - Sezione Coordinamento dei servizi territoriali

Regione Puglia – Sezione Competitività delle Filiere Agroalimentari

Regione Puglia – Sezione Attività Economiche, Artigianali e Commerciali

Regione Puglia – Sezione Lavori Pubblici

Regione Puglia – Sezione Protezione Civile

Regione Puglia – Sezione Urbanistica

Regione Puglia - Sezione Demanio e Patrimonio

Regione Puglia – Sezione Infrastrutture Energetiche e Digitali

Regione Puglia – Sezione Attuazione dei Programmi Comunitari per l’Agricoltura e la Pesca

Regione Puglia - Dipartimento Agricoltura, Sviluppo Rurale ed Ambientale

Regione Puglia - Dipartimento Mobilità, Qualità' Urbana, Opere Pubbliche, Ecologia e Paesaggio

Regione Puglia - Dipartimento Sviluppo Economico, Innovazione, Istruzione, Formazione e Lavoro

Regione Puglia - Dipartimento Turismo, Economia della Cultura e Valorizzazione del Territorio

Agenzia Regionale Strategica per lo Sviluppo Ecosostenibile del Territorio (ASSET)

Agenzia Regionale per la Prevenzione e la Protezione dell’Ambiente (ARPA Puglia)

Agenzia Regionale attività irrigue e forestali (ARIF Puglia)

Agenzia Regionale Sanitaria della Puglia (ARES Puglia)

Agenzia territoriale della Regione Puglia per il servizio di Gestione dei Rifiuti (AGER Puglia)

Autorità di Bacino Distrettuale dell’Appennino Meridionale

ASL (Azienda Sanitaria Locale) di Brindisi

ASL (Azienda Sanitaria Locale) di Lecce

ASL (Azienda Sanitaria Locale) di Taranto

Segretariato Regionale del Ministero per i beni e le Attività Culturali per la Puglia

Soprintendenza per i Beni Archeologici della Puglia

Provincia di Lecce

Provincia di Taranto

Provincia di Brindisi

Area Marina protetta e Riserva Naturale dello Stato “Torre Guaceto”

Area Marina protetta di Porto Cesareo

Parco Naturale regionale Dune Costiere da Torre Canne a Torre S. Leonardo

Parco Naturale regionale Porto Selvaggio e Palude del Capitano

Parco Naturale Regionale Salina di Punta della Contessa

Riserva Naturale Orientata Palude del Conte e Duna Costiera Porto Cesareo

Riserva Naturale Orientata Bosco di Cerano

Riserva Naturale Orientata Boschi di S. Teresa e dei Lucci

ASSOGAL Puglia

ANBI (Associazione Nazionale delle Bonifiche delle irrigazioni e dei miglioramenti fondiari per la Puglia)

Autorità Idrica Pugliese (AIP)

Comuni della Puglia per il tramite dell'ANCI Puglia

Consorzio di Torre Guaceto

Assemblea comunità di fiume Canale Reale

GAL Altosalento

2. Elenco Canali in gestione

| ID | Denominazione canale | Tipologia Tratto | Prov. | Comune di riferimento | Lung. interna al Compren. (1) | Lung. Cartogr. | Tipo | Descrizione Tipo |
|----|-------------------------------------|-------------------|-------|-----------------------|-------------------------------|----------------|------|---|
| 1 | Canale Mangiamuso | Canale | BR | Ostuni | 3.702 | 3.702 | A | Canale in terra o in roccia non rivestito |
| 2 | Canale Tenente | Canale | BR | Fasano | 1.636 | 1.636 | A | Canale in terra o in roccia non rivestito |
| 3 | Fosso Lama Santa Puntone | Canale | BR | Ostuni | 3.971 | 3.971 | A | Canale in terra o in roccia non rivestito |
| 4 | Fosso Lamaforca | Canale | BR | Ostuni-Carovigno | 3.578 | 4.144 | A | Canale in terra o in roccia non rivestito |
| 5 | Fosso Lamaforca | Affluenti | BR | Ostuni | 559 | 763 | - | |
| 6 | Fosso Montanaro - Torrente S.Andrea | Canale | BR | Ostuni | 3.564 | 3.564 | A | Canale in terra o in roccia non rivestito |
| 7 | Fosso Montanaro - Torrente S.Andrea | Affluente | BR | Ostuni | 0 | 0 | - | |
| 8 | Fosso Santa Lucia | Canale | BR | Ostuni | 2.557 | 2.557 | A | Canale in terra o in roccia non rivestito |
| 9 | Torrente Martano | Canale | BR | Ostuni | 3.875 | 3.875 | A | Canale in terra o in roccia non rivestito |
| 10 | Torrente Martano | Scoline | BR | Ostuni | 479 | 479 | - | |
| 15 | Trullo Carminuccio | Canale | BR | Carovigno | 2.194 | 2.391 | A | Canale in terra o in roccia non rivestito |
| 16 | Trullo Carminuccio | Affluente | BR | Carovigno | 688 | 601 | - | |
| 17 | Vallone Difesa di Malta | Canale | BR | Fasano-Ostuni | 5.858 | 5.858 | A | Canale in terra o in roccia non rivestito |
| 18 | Vallone Donnosanta | Affluente | BR | Carovigno | 1.684 | 2.379 | - | |
| 19 | Vallone Donnosanta | Canale | BR | Carovigno | 2.457 | 2.997 | A | Canale in terra o in roccia non rivestito |
| 20 | Vallone Fiume di Rosa Marina | Affluenti-Scoline | BR | Ostuni | 1.963 | 1.963 | - | |
| 21 | Vallone Fiume di Rosa Marina | Canale | BR | Ostuni | 4.676 | 4.676 | A | Canale in terra o in roccia non rivestito |
| 22 | Vallone il Fiume | Affluente | BR | Ostuni | 1.772 | 1.772 | - | |
| 23 | Vallone il Fiume | Canale | BR | Ostuni | 3.121 | 3.121 | A | Canale in terra o in roccia non rivestito |
| 24 | Vallone Lama Cavallo | Canale | BR | Ostuni | 2.510 | 2.939 | A | Canale in terra o in roccia non rivestito |
| 25 | Vallone Lama Cavallo | Affluente | BR | Ostuni | 987 | 1.047 | - | |

| ID | Denominazione canale | Tipologia Tratto | Prov. | Comune di riferimento | Lung. interna al Compren. (1) | Lung. Cartogr. | Tipo | Descrizione Tipo |
|----|----------------------------|-------------------|-------|---|-------------------------------|----------------|------|---|
| 26 | Vallone Lama d'Antelmi | Affluenti-Scoline | BR | Ostuni | 3.216 | 3.216 | - | |
| 27 | Vallone Lama d'Antelmi | Canale | BR | Ostuni | 4.299 | 4.299 | A | Canale in terra o in roccia non rivestito |
| 28 | Vallone Lama D'Antico | Canale | BR | Fasano | 3.298 | 3.298 | A | Canale in terra o in roccia non rivestito |
| 29 | Vallone Lama Cornola | Canale | BR | Ostuni | 3.856 | 3.856 | A | Canale in terra o in roccia non rivestito |
| 30 | Vallone Lama Cornola | Affluenti-Scoline | BR | Ostuni | 574 | 574 | - | |
| 31 | Vallone Mass. Carmine | Canale | BR | Carovigno | 2.626 | 2.672 | A | Canale in terra o in roccia non rivestito |
| 32 | Vallone Mass. Mogale | Canale | BR | Ostuni | 1.576 | 1.576 | A | Canale in terra o in roccia non rivestito |
| 33 | Vallone Mass. Sciotta | Canale | BR | Carovigno | 2.369 | 2.199 | A | Canale in terra o in roccia non rivestito |
| 34 | Vallone Mass.Cantagallo | Canale | BR | Carovigno | 1.547 | 1.525 | A | Canale in terra o in roccia non rivestito |
| 35 | Vallone Mass.Cantagallo | Affluente | BR | Carovigno | 598 | 738 | - | |
| 36 | Vallone Masseria Abaterisi | Canale | BR | Fasano | 3.013 | 3.013 | A | Canale in terra o in roccia non rivestito |
| 37 | Vallone Masseria Abaterisi | Affluente | BR | Fasano | 0 | 0 | - | |
| 38 | Vallone Pezze di Greco | Canale | BR | Fasano | 3.261 | 3.261 | A | Canale in terra o in roccia non rivestito |
| 39 | Vallone Pezze di Greco | Affluente | BR | Fasano | 0 | 0 | - | |
| 40 | Vallone Pilone | Canale | BR | Ostuni | 2.403 | 3.007 | A | Canale in terra o in roccia non rivestito |
| 41 | Vallone Pozzo Faceto | Canale | BR | Fasano | 2.351 | 2.351 | A | Canale in terra o in roccia non rivestito |
| 42 | Canale Demaniale | Canale | BR | San Vito Dei Normanni | 1.002 | 934 | ND | Non disponibile |
| 43 | Canale Reale | Canale | -- | Brind-Carov-Mesag-Latia-Oria-FrancavF.-Villa Cast | 46.079 | 49.221 | A-C | Canale in terra o in roccia non rivestito - Canale rivestito in cls |
| 44 | Canale Reale | Affluenti-Scoline | BR | Brindisi-Carovigno-Francavilla Fontana | 12.808 | 16.821 | - | |
| 45 | Canale Angelini | Affluenti-Scoline | BR | Brindisi-Mesagne | 21.939 | 17.656 | - | |

| ID | Denominazione canale | Tipologia Tratto | Prov. | Comune di riferimento | Lung. interna al Compren. (1) | Lung. Cartogr. | Tipo | Descrizione Tipo |
|----|-------------------------|-------------------|-------|-------------------------|-------------------------------|----------------|-------|---|
| 46 | Canale Angelini | Canale | BR | Brindisi | 3.451 | 2.989 | A-C-X | Canale in terra o in roccia non rivestito - Canale rivestito in cls - Canale dotato di strada di servizio |
| 47 | Canale Apani | Canale | BR | Brindisi | 3.542 | 3.086 | A-C | Canale in terra o in roccia non rivestito - Canale rivestito in cls |
| 48 | Canale Apani | Affluenti | BR | Brindisi | 9.768 | 10.170 | - | |
| 49 | Canale Cantamessa | Canale | BR | S.Pietro Vernotico | 2.124 | 2.128 | A | Canale in terra o in roccia non rivestito |
| 50 | Canale Capece | Canale | BR | Torre S.Susanna-Mesagne | 8.965 | 9.621 | A-C | Canale in terra o in roccia non rivestito - Canale rivestito in cls |
| 51 | Canale Capece | Affluenti-Scoline | BR | Torre S.Susanna-Mesagne | 4.630 | 3.969 | - | |
| 52 | Canale Caputi | Affluenti | BR | Brindisi | 3.562 | 1.740 | - | |
| 53 | Canale Caputi | Canale | BR | Brindisi | 3.323 | 4.466 | A-C | Canale in terra o in roccia non rivestito - Canale rivestito in cls |
| 54 | Canale Cerrito | Canale | BR | Brindisi | 8.273 | 8.527 | A-C | Canale in terra o in roccia non rivestito - Canale rivestito in cls |
| 55 | Canale Chianche | Canale | BR | Brindisi | 7.119 | 7.098 | A-C-X | Canale in terra o in roccia non rivestito - Canale rivestito in cls - Canale dotato di strada di servizio |
| 56 | Canale Chianche | Affluenti | BR | Brindisi | 3.775 | 3.843 | - | |
| 57 | Canale Cillarese | Affluenti-Scoline | BR | Brindisi | 6.723 | 7.248 | - | |
| 58 | Canale Cillarese | Canale | BR | Brindisi | 5.437 | 5.855 | A-C | Canale in terra o in roccia non rivestito - Canale rivestito in cls |
| 59 | Canale Cimalo | Canale | BR | S.Pietro Vernotico | 3.006 | 3.147 | A | Canale in terra o in roccia non rivestito |
| 60 | Canale Cimalo | Affluenti-Scoline | BR | S.Pietro Vernotico | 1.026 | 1.205 | - | |
| 61 | Canale Contrada Cipolla | Canale | BR | Cellino San Marco | 2.235 | 2.327 | ND | Non disponibile |
| 62 | Canale Contrada Cipolla | Affluenti | BR | Cellino San Marco | 1.921 | 1.593 | - | |

| ID | Denominazione canale | Tipologia Tratto | Prov. | Comune di riferimento | Lung. interna al Compren. (1) | Lung. Cartogr. | Tipo | Descrizione Tipo |
|----|------------------------------|-------------------|-------|--------------------------------|-------------------------------|----------------|-------|---|
| 63 | Canale di Levante | Affluenti | BR | Brindisi | 505 | 590 | - | |
| 64 | Canale di Levante | Canale | BR | Brindisi | 8.212 | 8.538 | A-C | Canale in terra o in roccia non rivestito - Canale rivestito in cls |
| 65 | Canale Fiume Grande | Canale | BR | Brindisi | 17.790 | 17.603 | A-C | Canale in terra o in roccia non rivestito - Canale rivestito in cls |
| 66 | Canale Fiume Grande | Affluenti-Scoline | BR | Brindisi | 11.183 | 10.316 | - | |
| 67 | Canale Foggia | Canale | BR | S.Pietro Vernotico | 3.495 | 3.966 | A | Canale in terra o in roccia non rivestito |
| 68 | Canale Foggia di Rau | Canale | BR | Brindisi-Cellino S.Marco | 18.275 | 19.346 | A-C-X | Canale in terra o in roccia non rivestito - Canale rivestito in cls - Canale dotato di strada di servizio |
| 69 | Canale Foggia di Rau | Affluenti-Scoline | BR | Brindisi | 20.674 | 21.152 | - | |
| 70 | Canale Fosso | Affluenti | BR | S.Pietro Vernotico | 1.782 | 2.491 | - | |
| 71 | Canale Fosso | Canale | BR | Torchiarolo-S.Pietro Vernotico | 4.866 | 5.045 | A-C | Canale in terra o in roccia non rivestito - Canale rivestito in cls |
| 72 | Canale Galina | Scoline | BR | Brindisi | 1.237 | 1.138 | - | |
| 73 | Canale Galina | Canale | BR | Brindisi-Mesagne | 17.319 | 17.960 | A-C | Canale in terra o in roccia non rivestito - Canale rivestito in cls |
| 74 | Canale Giancola | Affluenti-Scoline | BR | Brindisi | 8.850 | 6.914 | - | |
| 75 | Canale Giancola | Canale | BR | Brindisi | 7.777 | 7.572 | A-C | Canale in terra o in roccia non rivestito - Canale rivestito in cls |
| 76 | Canale Giumenta | Canale | BR | Brindisi | 3.080 | 3.098 | A | Canale in terra o in roccia non rivestito |
| 77 | Canale Giumenta | Affluenti | BR | Brindisi | 2.258 | 2.629 | - | |
| 78 | Canale Inferno | Canale | BR | Brindisi | 2.350 | 2.495 | ND | Non disponibile |
| 79 | Canale Infocaciucci | Canale | BR | Torchiarolo-S.Pietro Vernotico | 11.945 | 12.409 | A | Canale in terra o in roccia non rivestito |
| 80 | Canale Li Macchie Torricella | Canale | BR | Brindisi-Mesagne | 8.488 | 9.100 | A-C-X | Canale in terra o in roccia non rivestito - Canale rivestito in cls - |

| ID | Denominazione canale | Tipologia Tratto | Prov. | Comune di riferimento | Lung. interna al Compren. (1) | Lung. Cartogr. | Tipo | Descrizione Tipo |
|----|------------------------------|-------------------|-------|---|-------------------------------|----------------|-------|---|
| | | | | | | | | Canale dotato di strada di servizio |
| 81 | Canale Mass. Pandi | Canale | BR | Brindisi | 3.360 | 3.880 | A | Canale in terra o in roccia non rivestito |
| 82 | Canale Mass. Pandi | Affluenti-Scoline | BR | Brindisi | 2.959 | 2.740 | - | |
| 83 | Canale Misericordia | Affluenti-Coline | BR | Mesagne | 6.128 | 8.071 | - | |
| 84 | Canale Misericordia | Canale | BR | Mesagne | 3.228 | 3.625 | A | Canale in terra o in roccia non rivestito |
| 85 | Canale Patri Palmarini | Canale | BR | Brindisi | 6.682 | 6.560 | A-C-X | Canale in terra o in roccia non rivestito - Canale rivestito in cls - Canale dotato di strada di servizio |
| 86 | Canale Patri Palmarini | Scoline | BR | Brindisi | 3.612 | 3.522 | - | |
| 87 | Canale Pilella della Quatina | Affluenti-Scoline | BR | Torchiarolo-S.Pietro Vernotico-Brindisi | 5.089 | 7.165 | - | |
| 88 | Canale Pilella della Quatina | Canale | BR | Torchiarolo-S.Pietro Vernotico | 8.966 | 8.886 | A | Canale in terra o in roccia non rivestito |
| 89 | Canale Ponte Grande | Canale | BR | Brindisi | 10.833 | 11.026 | A-C | Canale in terra o in roccia non rivestito - Canale rivestito in cls |
| 90 | Canale Ponte Grande | Affluenti | BR | Brindisi | 2.605 | 2.891 | - | |
| 91 | Canale Quercia | Canale | BR | Mesagne | 3.215 | 3.184 | ND | Non disponibile |
| 92 | Canale Sbitri | Canale | BR | Brindisi | 3.992 | 3.543 | A-C | Canale in terra o in roccia non rivestito - Canale rivestito in cls |
| 93 | Canale Sbitri | Affluente | BR | Brindisi | 517 | 792 | - | |
| 94 | Canale Siedi | Affluenti-Scoline | BR | S.Pietro Vernotico | 2.020 | 3.018 | - | |
| 95 | Canale Siedi | Canale | BR | Brindisi-Cellino S.Marco-S.Pietro Vernotico | 18.842 | 11.874 | A-C | Canale in terra o in roccia non rivestito - Canale rivestito in cls |
| 96 | Canale Villanova | Canale | BR | Brindisi | 5.012 | 5.582 | A | Canale in terra o in roccia non rivestito |

| ID | Denominazione canale | Tipologia Tratto | Prov. | Comune di riferimento | Lung. interna al Compren. (1) | Lung. Cartogr. | Tipo | Descrizione Tipo |
|-----|----------------------|-------------------|-------|--------------------------------------|-------------------------------|----------------|-------|---|
| 97 | Fiume Piccolo | Canale | BR | Brindisi | 5.825 | 6.018 | A-C | Canale in terra o in roccia non rivestito - Canale rivestito in cls |
| 169 | Canale Li Lucci | Canale | BR | Brindisi | 3.998 | 4.265 | A-C-X | Canale in terra o in roccia non rivestito - Canale rivestito in cls - Canale dotato di strada di servizio |
| 98 | Canale 14 Bocche | Canale | - | San Donaci-Guagnano | 5.398 | 6.051 | ND | Non disponibile |
| 99 | Canale Cantalupi | Affluente | LE | Salice Salentino-Veglie | 6.691 | 3.398 | - | |
| 100 | Canale Cantalupi | Canale | LE | Salice Salentino-Veglie | 2.402 | 4.019 | ND | Non disponibile |
| 101 | Canale Cascioni | Canale | LE | Guagnano | 582 | 425 | ND | Non disponibile |
| 102 | Canale Centonze | Canale | BR | San Pancrazio Salentino | 2.481 | 2.015 | ND | Non disponibile |
| 103 | Canale Circondariale | Canale | LE | San Donaci | 2.373 | 2.436 | ND | Non disponibile |
| 104 | Canale Cona | Canale | LE | San Donaci | 1.105 | 1.223 | ND | Non disponibile |
| 105 | Canale Contatore | Canale | BR | San Pancrazio Salentino-Guagnano | 2.616 | 3.064 | ND | Non disponibile |
| 106 | Canale delle Torri | Affluente | BR | Torre Santa Susanna | 683 | 760 | - | |
| 107 | Canale delle Torri | Canale | BR | Torre Santa Susanna | 3.804 | 4.486 | ND | Non disponibile |
| 108 | Canale Den. Reale | Canale | BR | Oria | 6.820 | 9.553 | A-C | Canale in terra o in roccia non rivestito - Canale rivestito in cls |
| 109 | Canale Foggioni | Canale | LE | Campi Salentini | 748 | 1.273 | ND | Non disponibile |
| 110 | Canale Fontanelle | Canale | LE | Salice Salentino | 5.946 | 8.154 | ND | Non disponibile |
| 111 | Canale Fontanelle | Affluenti-Scoline | LE | Salice Salentino | 5.670 | 8.966 | - | |
| 112 | Canale Frassanito | Canale | TA | Avetrana | 1.846 | 1.199 | ND | Non disponibile |
| 113 | Canale Iacorizzo | Canale | LE | Salice Salentino | 2.847 | 4.014 | ND | Non disponibile |
| 114 | Canale Iaia | Canale | LE | San Donaci-Guagnano-Salice Salentino | 7.795 | 9.047 | ND | Non disponibile |
| 115 | Canale Iaia | Affluenti | LE | San Donaci-Guagnano-Salice Salentino | 9.586 | 12.429 | - | |
| 116 | Canale Lacrima | Canale | LE | San Donaci-Guagnano-Campi Salentini | 9.780 | 7.642 | ND | Non disponibile |

| ID | Denominazione canale | Tipologia Tratto | Prov. | Comune di riferimento | Lung. interna al Compren. (1) | Lung. Cartogr. | Tipo | Descrizione Tipo |
|-----|---------------------------------|-------------------|-------|-------------------------------------|-------------------------------|----------------|------|------------------|
| 117 | Canale Lacrima | Affluenti-Scoline | LE | San Donaci-Guagnano-Campi Salentini | 3.241 | 4.605 | - | |
| 118 | Canale Lamia | Affluenti | BR | San Pancrazio Salentino | 2.076 | 1.944 | - | |
| 119 | Canale Lamia | Canale | LE | San Donaci-San Pancrazio Salentino | 5.665 | 5.807 | ND | Non disponibile |
| 120 | Canale Lello Bello | Canale | BR | Torre Santa Susanna | 3.552 | 2.898 | ND | Non disponibile |
| 121 | Canale Pampi | Canale | LE | Guagnano-Salice Salentino | 2.313 | 3.374 | ND | Non disponibile |
| 122 | Canale Pampi | Affluenti | LE | Guagnano-Salice Salentino | 1.400 | 3.142 | - | |
| 123 | Canale Pastore | Canale | LE | Salice Salentino | 2.973 | 6.947 | ND | Non disponibile |
| 124 | Canale Pezza dell' Abbate | Canale | BR | Oria | 5.426 | 7.259 | ND | Non disponibile |
| 125 | Canale Pigni | Canale | LE | Guagnano-Salice Salentino | 5.251 | 6.661 | ND | Non disponibile |
| 126 | Canale Pigni | Scolina | | Salice Salentino | 192 | 192 | ND | Non disponibile |
| 127 | Canale Pigno | Canale | LE | Guagnano-Salice Salentino | 1.738 | 1.648 | ND | Non disponibile |
| 128 | Canale S.Chirico | Canale | LE | Salice Salentino | 1.285 | 3.123 | ND | Non disponibile |
| 129 | Canale Sud Mesagne | Canale | BR | Mesagne | 6.611 | 7.022 | ND | Non disponibile |
| 130 | Canale Sud Mesagne | Affluenti | BR | Mesagne | 918 | 1.492 | - | |
| 131 | Scolina Morani | Canale | BR | Torre Santa Susanna | 223 | 788 | ND | Non disponibile |
| 170 | Canale Pesciamanti | Canale | BR | Cellino S.Marco-San Donaci | 5.200 | 5.092 | ND | Non disponibile |
| 171 | Canale Pesciamanti | Affluenti | BR | Cellino S.Marco-San Donaci | 2.593 | 1.796 | - | |
| 132 | Canale Bellanova Argiano Farina | Canale | LE | Campi Salentina-Novoli-Carmiano | 5.030 | 9.737 | ND | Non disponibile |
| 133 | Canale Cotrone | Canale | LE | Veglie | 2.664 | 2.636 | ND | Non disponibile |
| 134 | Canale Cupa | Canale | LE | Leverano | 747 | 759 | ND | Non disponibile |
| 135 | Canale Insize - Terre Negre | Canale | LE | Veglie-Leverano | 1.222 | 1.074 | ND | Non disponibile |
| 136 | Canale Li Pampoli | Canale | LE | Carmiano-Aresano | 1.409 | 1.259 | ND | Non disponibile |
| 137 | Canale Li Pampoli | Affluenti-Scoline | LE | Carmiano | 300 | 789 | - | |
| 138 | Canale Nove Petre | Canale | LE | Leverano | 3.558 | 3.509 | ND | Non disponibile |

| ID | Denominazione canale | Tipologia Tratto | Prov. | Comune di riferimento | Lung. interna al Compren. (1) | Lung. Cartogr. | Tipo | Descrizione Tipo |
|-----|--|-----------------------|-------|-----------------------------|--|-------------------|------|------------------|
| 139 | Canale Torriso | Canale | LE | Carmiano | 4.892 | 9.902 | ND | Non disponibile |
| 165 | Canale Tintore | Canale | LE | Copertino | 975 | 682 | ND | Non disponibile |
| 166 | Canale Vore | Canale | - | Leverano-Copertino | 1.353 | 1.262 | ND | Non disponibile |
| 140 | Canale Asso | Canale | LE | Nardo-Galatone- Galatina | 17.672 | 16.311 | ND | Non disponibile |
| 141 | Canale Camene | Canale | LE | Galatone | 3.103 | 3.465 | ND | Non disponibile |
| 142 | Canale Scolmatore | Canale | LE | Nardo | 10.612 | 10.451 | ND | Non disponibile |
| 143 | Scolina Conca | Affluenti- Scoline | LE | Nardo | 3.344 | 3.609 | - | |
| 144 | Scolina Ferrovia | Affluenti | LE | Nardo | 486 | 470 | - | |
| 145 | Scolina Mangani | Affluenti | LE | Nardo | 702 | 690 | - | |
| 146 | Scolina Nelo | Affluenti | LE | Nardo | 1.103 | 1.341 | - | |
| 147 | Scolina Olivari | Affluenti- Scoline | LE | Nardo | 1.981 | 1.453 | - | |
| 172 | Canale Raschione | Canale | LE | Galatina-Secli | 1.235 | 1.661 | ND | Non disponibile |
| 148 | Canale Locanale | Canale | LE | Sannicola-Gallipoli | 5.485 | 6.662 | ND | Non disponibile |
| 149 | Canale San Mauro | Canale | LE | Gallipoli | 2.067 | 1.897 | ND | Non disponibile |
| 150 | Canale a Marea Bacino Porto Cesareo | Canale | LE | Porto Cesareo | 2.590 | 2.957 | ND | Non disponibile |
| 151 | Canale a Marea Bacino Serra | Canale | LE | Porto Cesareo- Manduria | 3.117 | 2.887 | ND | Non disponibile |
| 152 | Canale a Marea Torre Colimena | Canale | TA | Manduria | 2.663 | 2.139 | ND | Non disponibile |
| 153 | Canale Allacciante Serra | Canale | - | Porto Cesareo- Manduria | 5.584 | 6.051 | ND | Non disponibile |
| 154 | Canale Boraco | Affluenti | TA | Manduria | 315 | 474 | - | |
| 155 | Canale Boraco | Canale | TA | Manduria | 548 | 874 | ND | Non disponibile |
| 156 | Canale Omo Morto | Canale | LE | Porto Cesareo | 2.834 | 3.205 | ND | Non disponibile |
| 157 | Canale S.Nicola | Canale | TA | Manduria | 1.258 | 1.246 | ND | Non disponibile |
| 158 | Canale Tamari | Canale | TA | Manduria | 1.091 | 1.223 | ND | Non disponibile |
| 159 | Canali a marea Bacino Fede | Canale | LE | Porto Cesareo | 1.290 | 1.310 | ND | Non disponibile |
| 160 | Canale Avetrana | Canale | TA | Avetrana | 2.063 | 2.257 | ND | Non disponibile |
| 163 | Canale Pozzelle | Canale | TA | Avetrana | 1.520 | 1.633 | ND | Non disponibile |
| 161 | Canale Casabianca | Canale | TA | Lizzano | 1.054 | 590 | ND | Non disponibile |
| 162 | Canale Corso | Canale | TA | Maruggio | 2.314 | 1.437 | ND | Non disponibile |
| 167 | Collettore Palude Mascia | Canale | TA | Lizzano-Torricella | 4.320 | 4.324 | ND | Non disponibile |

| ID | Denominazione canale | Tipologia Tratto | Prov. | Comune di riferimento | Lung. interna al Compren. (1) | Lung. Cartogr. | Tipo | Descrizione Tipo |
|-----|-----------------------------|-----------------------|-------|--------------------------|--|-------------------|------|------------------|
| 168 | Collettore Palude Mascia | Affluenti- Scoline | TA | Lizzano-Torricella | 4.138 | 3.263 | - | |
| | Totali | | | | 730.964 | 772.101 | | |

3. Schede di sintesi progettuali

N:

Codifica:

COMUNI INTERESSATI

PROVINCIE INTERESSATE

UTO INTERESSATE

Ampliamento ed adeguamento Impianto irriguo "Martano Refrigerio"

Finalità di Progetto:

Tipologia:

Grado di Priorità:

Fase di Progetto:

Importo Complessivo: Possibile Fonte di Finanziamento:

OBIETTIVI GENERALI E DESCRIZIONE DELL'INTERVENTO

L'intervento prevede la realizzazione di n. 1 vasca di compenso giornaliero con annessa casa di guardia. Avrà capacità di ca. mc. 5.300 e verrà alimentata da n. 10 pozzi da trivellare: n. 9 pozzi della portata di 10 l/s e n. 1 della portata di 15 l/s. La superficie da irrigare riguarderà Ha. 651 ca. divisa in due macroaree così distinte: - Area B1 di ha. 145 a sud del distretto irriguo già in esercizio; - Area B2 di Ha. 506 a nord del distretto irriguo già in esercizio. L'impianto sarà costituito da n. 4 distretti divisi in comizi di ca. Ha 22-25 cad. . Le condotte, dotate di pezzi speciali quali scarichi, sfianti, saracinesche e idranti, saranno così dimensionate: - ml 6.400 ca. di diametro mm. 400 dalla Vasca di compenso alle aree irrigue; - ml 5.500ca. Di diametro mm 180-250 per collegamento pozzi; - ml 8.000 ca. di diametro mm 160-250 distribuzione primaria; - ml 25.000 ca. di diametro mm 140-160 per rete comiziale.

Consumo di suolo: E' previsto un limitato utilizzo del suolo al di fuori di quello già occupato dalla sezione del canale

Aspetti energetici: Non è un fattore attinente con la tipologia d'intervento

Aspetti Idrologici e sismici: Nel sottosuolo è presente unicamente la "falda profonda", circolante nell'acquifero calcareo-dolomitico mesozoico, il cui livello piezometrico si stabilizza a circa +2 metri s.l.m.; pertanto, considerato che le quote topografiche dell'Area B variano nell'intervallo di circa 23÷34 m s.l.m., tale falda si stabilizza a profondità comprese tra 21÷32 metri circa dal piano di campagna. Con riferimento alla pericolosità sismica di base, l'area d'interesse rientra in "Zona sismica 4" ai sensi della DGR 2 marzo 2004, n. 153 della Regione Puglia.

Gestione rifiuti: Il materiale rimosso, se non riutilizzabile, sarà trasportato nei centri di recupero e/o smaltiti secondo le modalità previste dalla norma vigente

Sicurezza sul lavoro: Ogni attività farà riferimento alle norme sulla sicurezza di cui al D.Lgs. 81/2008 e ss.mm.ii

FABBISOGNI DELLA COLLETTIVITÀ O DELL'UTENZA DA SODDISFARE

Essendo la zona interessata dal progetto priva di falda freatica utile, l'unica possibilità di rendere irrigui i terreni è la realizzazione di un impianto di sollevamento ed accumulo in zona distante collocata a monte. La realizzazione di impianti irrigui pubblici, consentirà una maggiore diffusione della pratica irrigua con riflessi positivi sulla redditività dei terreni e di tutto l'indotto.

ESIGENZE QUANTITATIVE E QUALITATIVE DA SODDISFARE

Con la diffusione della pratica irrigua aumenterà la PLV (Produzione Lorda Vendibile) delle aziende agricole; migliorerà la condizione del lavoro con la maggiore richiesta di tecnici agricoli e mano d'opera specializzata.

Alternative progettuali:

Rif. storico - culturali:

Note:

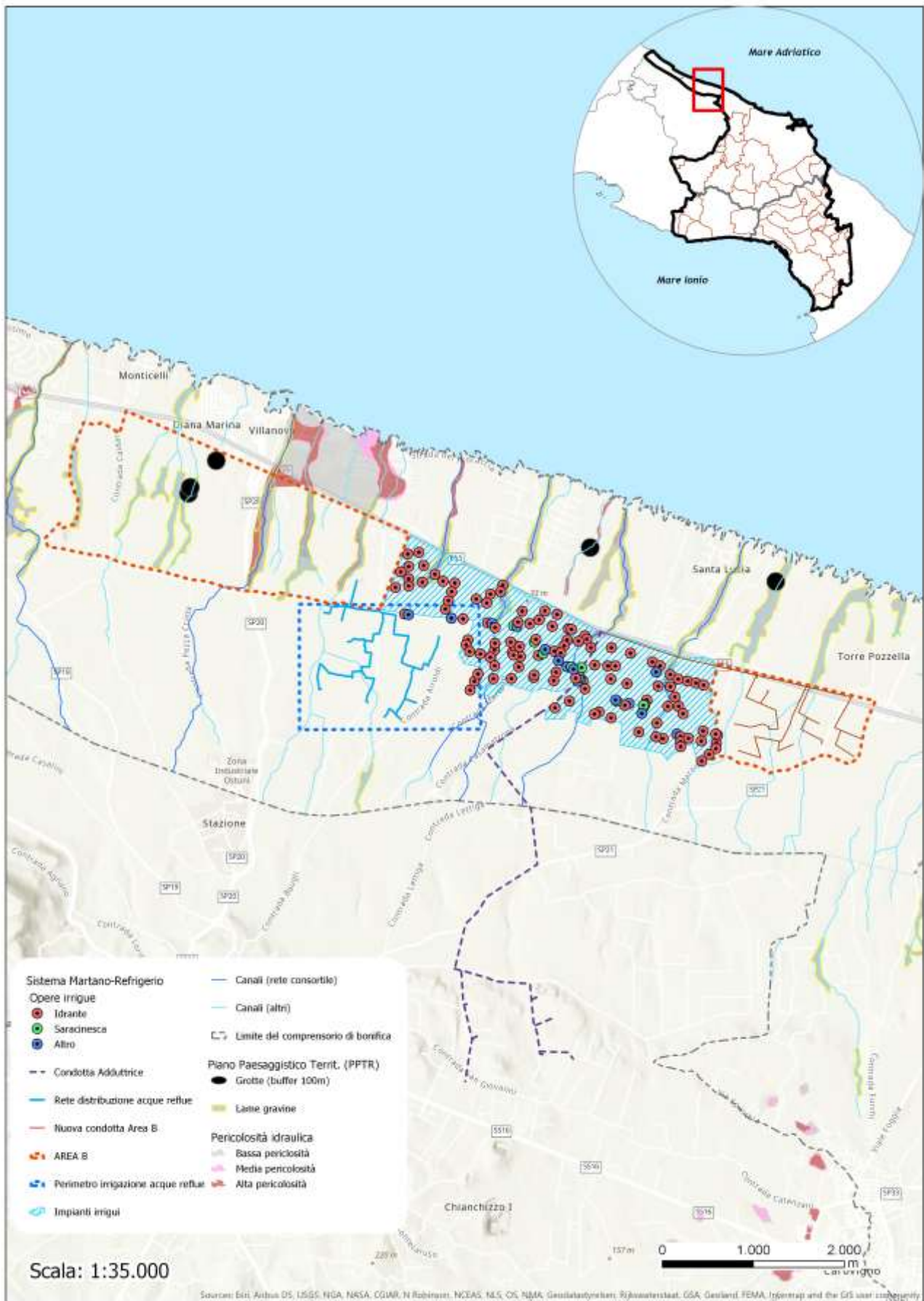

N:

 Codifica:

COMUNI INTERESSATI

PROVINCE INTERESSATE

UTO INTERESSATE

 Bacini esoreici scolanti nel Mar Ionio

Ampliamento ed adeguamento Impianto irriguo "Sinfarosa Strazzati"

Finalità di Progetto:

Tipologia:

Grado di Priorità:

Fase di Progetto:

Importo Complessivo:

Possibile Fonte di Finanziamento:

OBIETTIVI GENERALI E DESCRIZIONE DELL'INTERVENTO

Adeguamento impianto. L'intervento prevede: - la sostituzione condotte in cemento-amianto con pvc; - l'ammodernamento impianto di sollevamento; - la ristrutturazione della cabina pozzi e vasca. L'impianto è dotato di n. 1 vasca di Accumulo di ml. 4x4x3,55; si compone di n. 2 comizi alimentati da altrettanti pozzi artesiani. Le condotte da sostituire sono: - diam. 150 - ml. 4.627; - diam. 175 - ml. 2.120; - diam. 250 - ml. 1.320. Il numero di idranti è 101, le saracinesche n. 26, gli sfiati n. 14, gli scarichi n. 20.

Consumo di suolo: Non è previsto alcun utilizzo di suolo al di fuori di quello già occupato dalla sezione del canale

Aspetti energetici: Non è un fattore attinente con la tipologia d'intervento

Aspetti Idrologici e sismici: Non significativi

Gestione rifiuti: materiale rimosso, se non riutilizzabile, sarà trasportato nei centri di recupero e/o smaltiti secondo le modalità previste dalla norma vigente

Sicurezza sul lavoro: Ogni attività farà riferimento alle norme sulla sicurezza di cui al D.Lgs. 81/2008 e ss.mm.ii

FABBISOGNI DELLA COLLETTIVITÀ O DELL'UTENZA DA SODDISFARE

L'efficientamento dell' impianto irriguo, consentirà una maggiore diffusione della pratica irrigua che, anche a causa della xylella nella zona, sarà sempre più richiesta in quanto il reimpianto delle nuove cultivar resistenti al patogeno potrà avvenire solo in terreni irrigui

ESIGENZE QUANTITATIVE E QUALITATIVE DA SODDISFARE

Con la diffusione della pratica irrigua, aumenterà la PLV (Produzione Lorda Vendibile) delle aziende agricole; migliorerà la condizione del lavoro con la maggiore richiesta di tecnici agricoli e mano d'opera specializzata, compresi riflessi positivi sulla redditività di tutto l'indotto

Alternative progettuali:

Rif. storico - culturali:

Note:

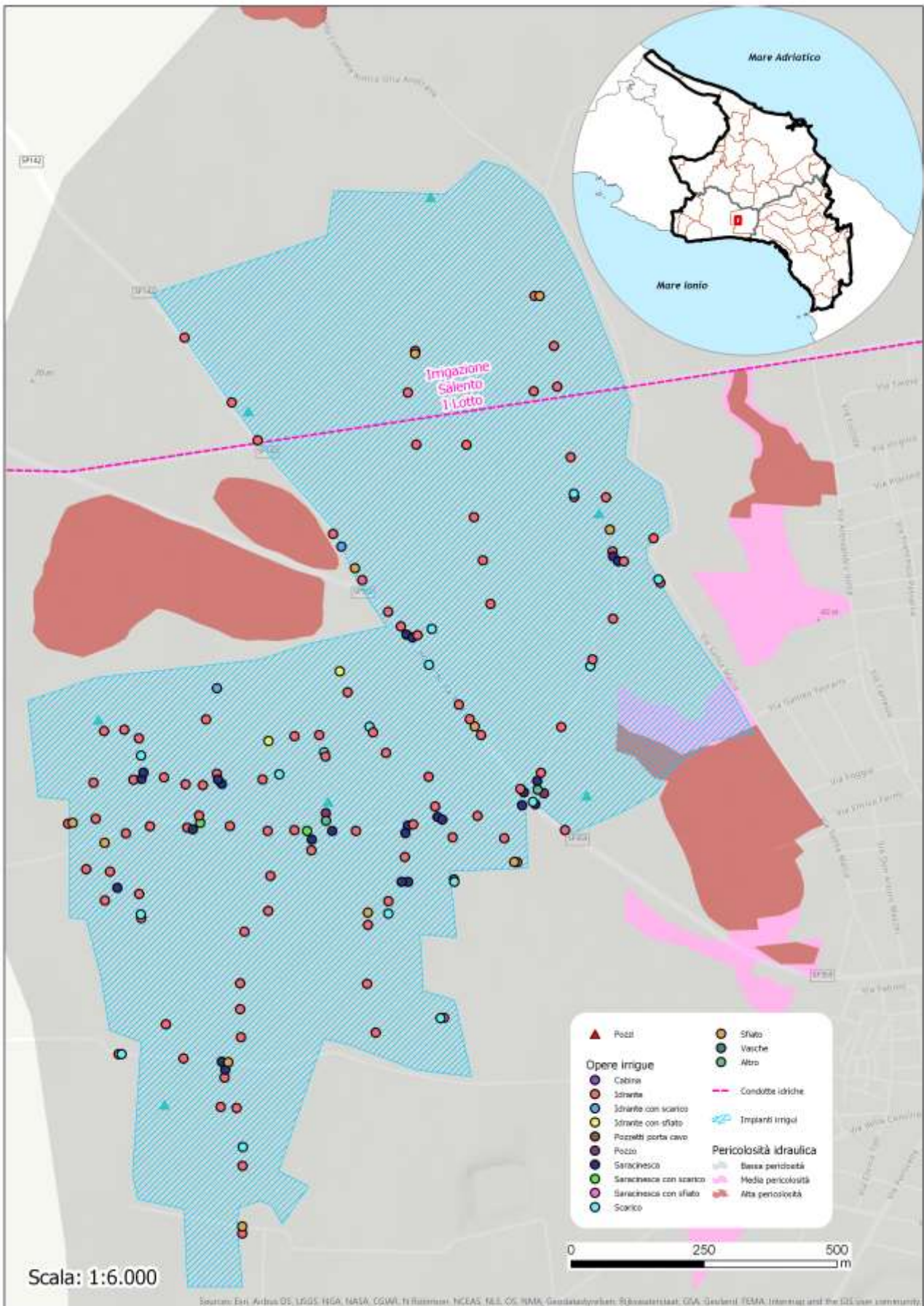

N:

Codifica:

COMUNI INTERESSATI

PROVINCIE INTERESSATE

UTO INTERESSATE

Opere di regolazione del sistema idrico "Irrigazione Salento" nodi idraulici di Avetrana, Monteruga e Zanzara in agro di Avetrana e Manduria

Finalità di Progetto:

Tipologia:

Grado di Priorità:

Fase di Progetto:

Importo Complessivo: Possibile Fonte di Finanziamento:

OBIETTIVI GENERALI E DESCRIZIONE DELL'INTERVENTO

Recupero funzionale delle opere presenti nei nodi idraulici di Avetrana, Monteruga e Zanzara in agro di Avetrana e ripristino funzionalità rete idrica impianto Irrigazione Salento - Miglioramento ed ampliamento dell'impianto

Consumo di suolo: Non è previsto alcun utilizzo del suolo al di fuori di quello già occupato dalle opere

Aspetti energetici: Non è un fattore attinente con la tipologia d'intervento

Aspetti Idrologici e sismici: Non significativi

Gestione rifiuti: materiale rimosso , se non riutilizzabile, sarà trasportato nei centri di recupero e/o smaltiti secondo le modalità previste dalla norma vigente

Sicurezza sul lavoro: Ogni attività farà riferimento alle norme sulla sicurezza di cui al D.Lgs. 81/2008 e ss.mm.ii

FABBISOGNI DELLA COLLETTIVITÀ O DELL'UTENZA DA SODDISFARE

L'efficientamento dell'impianto irriguo consentirà una maggiore diffusione della pratica irrigua che, anche a causa della diffusione della Xylella nella zona, sarà sempre più richiesta in quanto il reimpianto delle nuove cultivar resistenti al patogeno potrà avvenire solo in terreni irrigui

ESIGENZE QUANTITATIVE E QUALITATIVE DA SODDISFARE

Con la diffusione della pratica irrigua, aumenterà la PLV (Produzione Lorda Vendibile) delle aziende agricole; migliorerà la condizione del lavoro con la maggiore richiesta di tecnici agricoli e mano d'opera specializzata, compresi riflessi positivi sulla redditività di tutto l'indotto

Alternative progettuali:

Rif. storico - culturali:

Note:

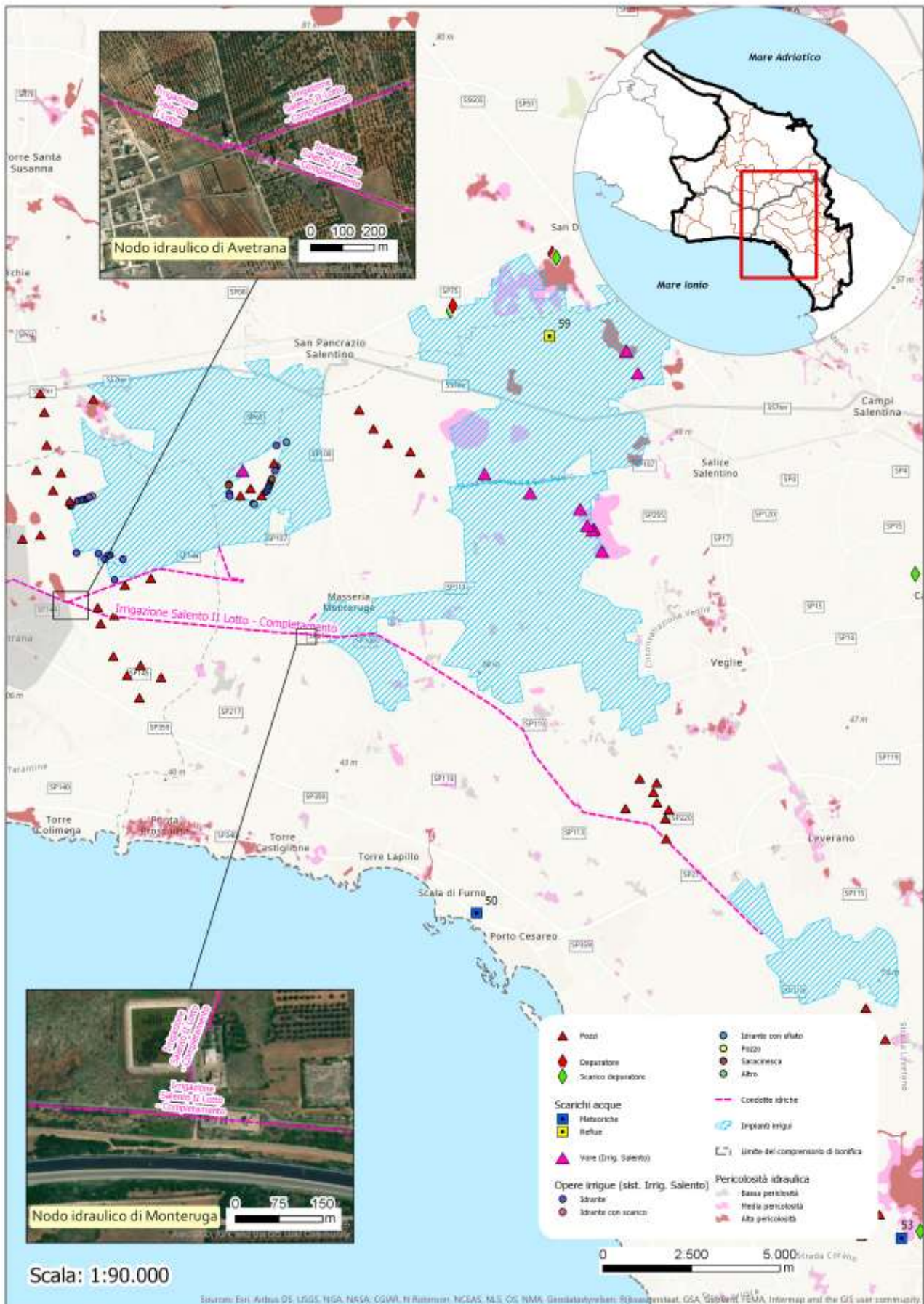

N:

Codifica:

COMUNI INTERESSATI

PROVINCIE INTERESSATE

UTO INTERESSATE

Intervento per la mitigazione del rischio idraulico all'abitato di Nardò - 2° Lotto Esecutivo

Finalità di Progetto:

Tipologia:

Grado di Priorità:

Fase di Progetto:

Importo Complessivo: Possibile Fonte di Finanziamento:

OBIETTIVI GENERALI E DESCRIZIONE DELL'INTERVENTO

Miglioramento e ripristino della continuità idraulica; evitare allagamenti in caso di esondazione del Canale Asso - L'intervento prevede: - l'adeguamento della sezione idraulica; - l'adeguamento degli attraversamenti; - la realizzazione di una vasca di accumulo

Consumo di suolo:

Aspetti energetici:

Aspetti Idrologici e sismici:

Gestione rifiuti:

Sicurezza sul lavoro:

FABBISOGNI DELLA COLLETTIVITÀ O DELL'UTENZA DA SODDISFARE

Limitazione del rischio idraulico e conseguente riduzione di danni a persone e cose

ESIGENZE QUANTITATIVE E QUALITATIVE DA SODDISFARE

Alternative progettuali:

Rif. storico - culturali:

Note:

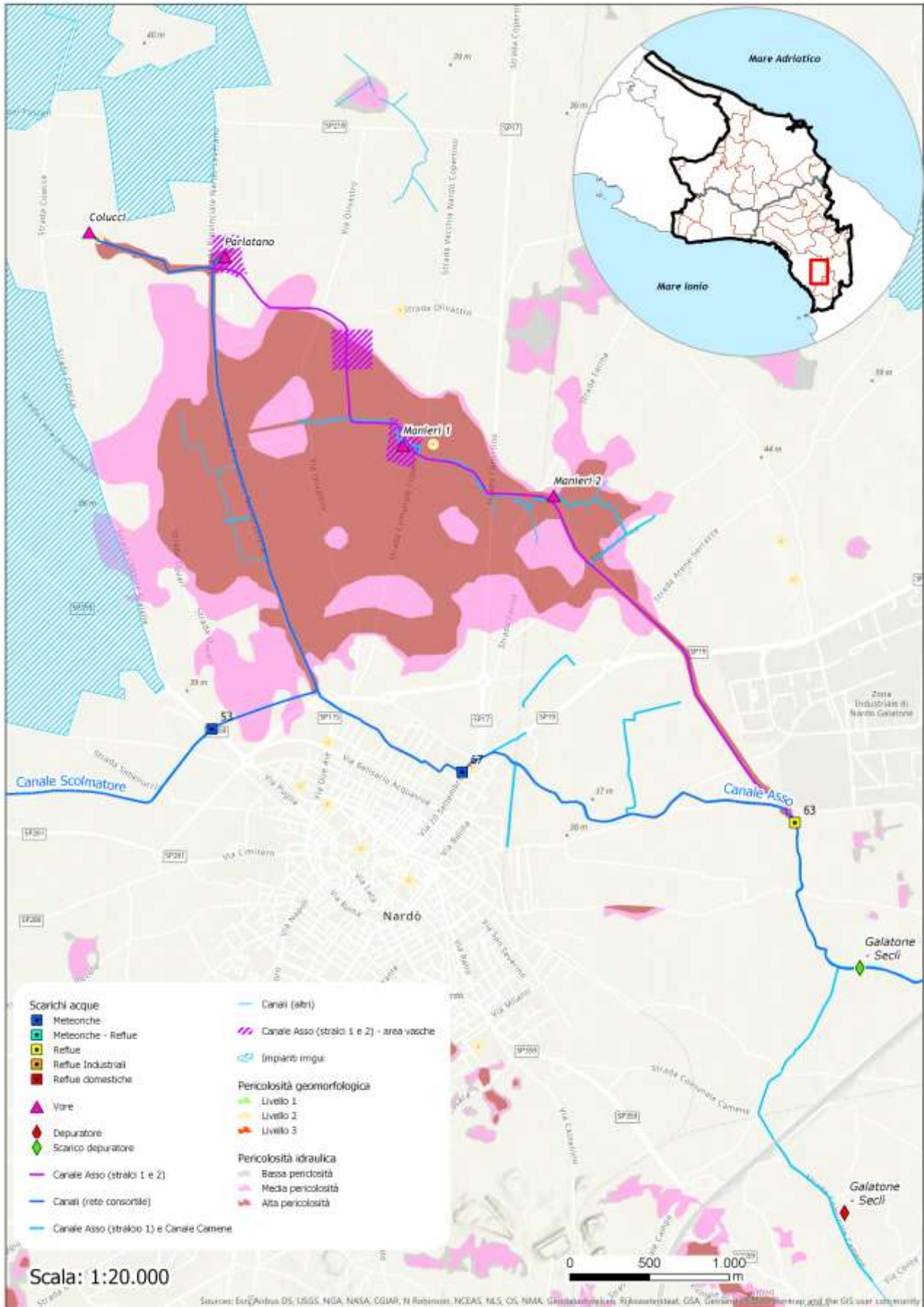

N:

Codifica:

COMUNI INTERESSATI

PROVINCIE INTERESSATE

UTO INTERESSATE

Intervento di sistemazione e rinaturalizzazione del Canale Asso - 3° Lotto Esecutivo

Finalità di Progetto:

Tipologia:

Grado di Priorità:

Fase di Progetto:

Importo Complessivo:

OBIETTIVI GENERALI E DESCRIZIONE DELL'INTERVENTO

Messa a dimora di essenze per il contenimento delle sponde; adeguamento sezione idraulica; realizzazione di Vasca di assorbimento

Consumo di suolo: E' previsto un limitato utilizzo del suolo al di fuori di quello già occupato dalla sezione del canale

Aspetti energetici: Non è un fattore attinente con la tipologia d'intervento

Aspetti Idrologici e sismici: L'area di progetto è interessata da vaste aree a media ed alta pericolosità idraulica mappate nel PAI vigente

Gestione rifiuti: Il materiale rimosso, se non riutilizzabile, sarà trasportato nei centri di recupero e/o smaltiti secondo le modalità previste dalla norma vigente

Sicurezza sul lavoro: Ogni attività farà riferimento alle norme sulla sicurezza di cui al D.Lgs. 81/2008 e ss.mm.ii

FABBISOGNI DELLA COLLETTIVITÀ O DELL'UTENZA DA SODDISFARE

Limitazione rischio idraulico con conseguente riduzione di danni a persone e cose; rinaturalizzazione sponde ed alveo

ESIGENZE QUANTITATIVE E QUALITATIVE DA SODDISFARE

Alternative progettuali:

Rif. storico - culturali:

Note:

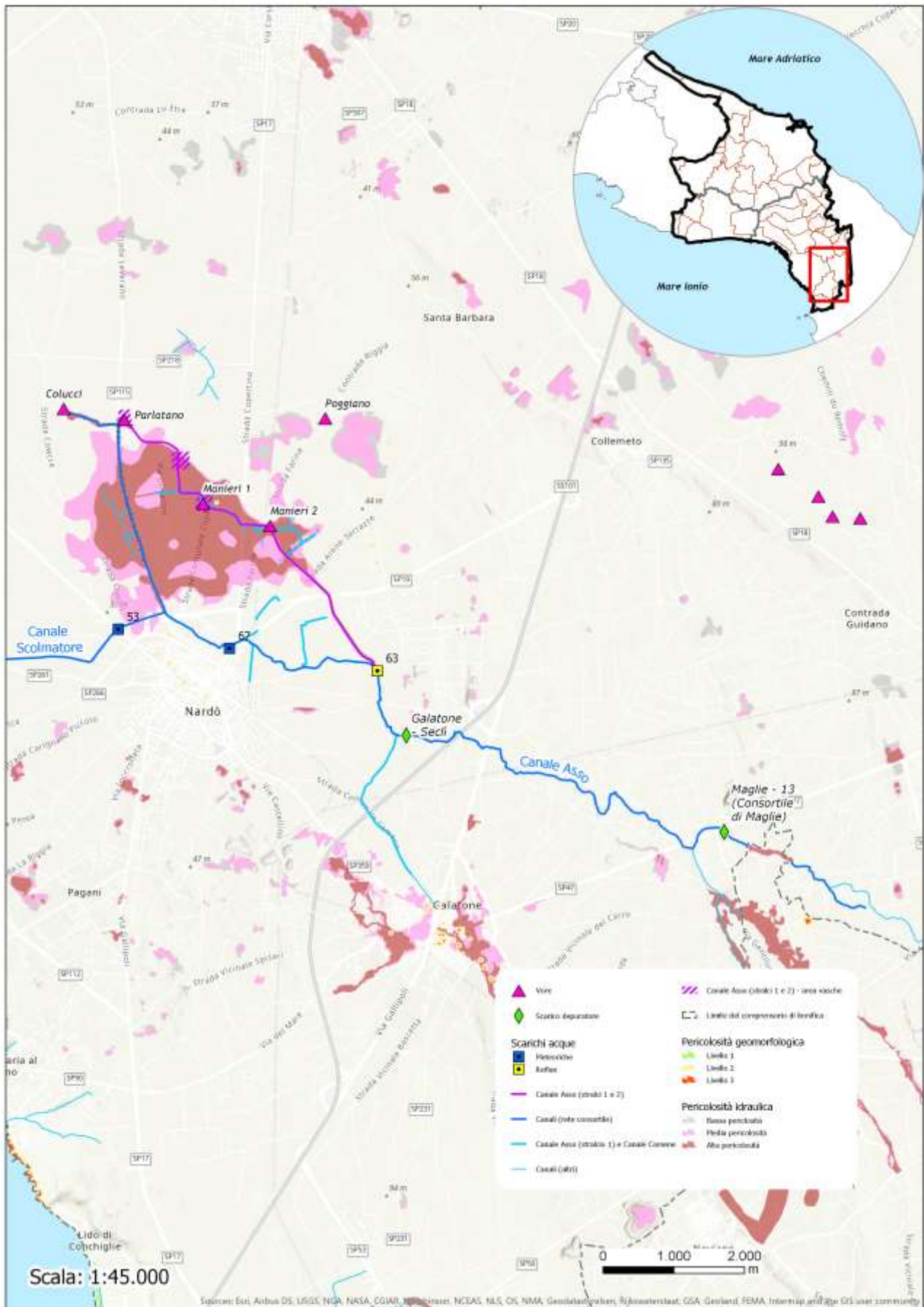

N:

Codifica:

COMUNI INTERESSATI

PROVINCIE INTERESSATE

UTO INTERESSATE

Lavori di manutenzione straordinaria per il ripristino della funzionalità idraulica dei Bacini di Porto Cesareo e Torre Columena

Finalità di Progetto:

Tipologia:

Grado di Priorità:

Fase di Progetto:

Importo Complessivo:

OBIETTIVI GENERALI E DESCRIZIONE DELL'INTERVENTO

Miglioramento della qualità e circolazione delle acque; sistemazione muretti a secco; sfalcio erba all'interno dell'alveo; rinaturalizzazione e riqualificazione dell'intera area

Consumo di suolo:

Aspetti energetici:

Aspetti Idrologici e sismici:

Gestione rifiuti:

Sicurezza sul lavoro:

FABBISOGNI DELLA COLLETTIVITÀ O DELL'UTENZA DA SODDISFARE

Miglioramento qualità acque e contenimento insetti nocivi

ESIGENZE QUANTITATIVE E QUALITATIVE DA SODDISFARE

Alternative progettuali:

Rif. storico - culturali:

Note:

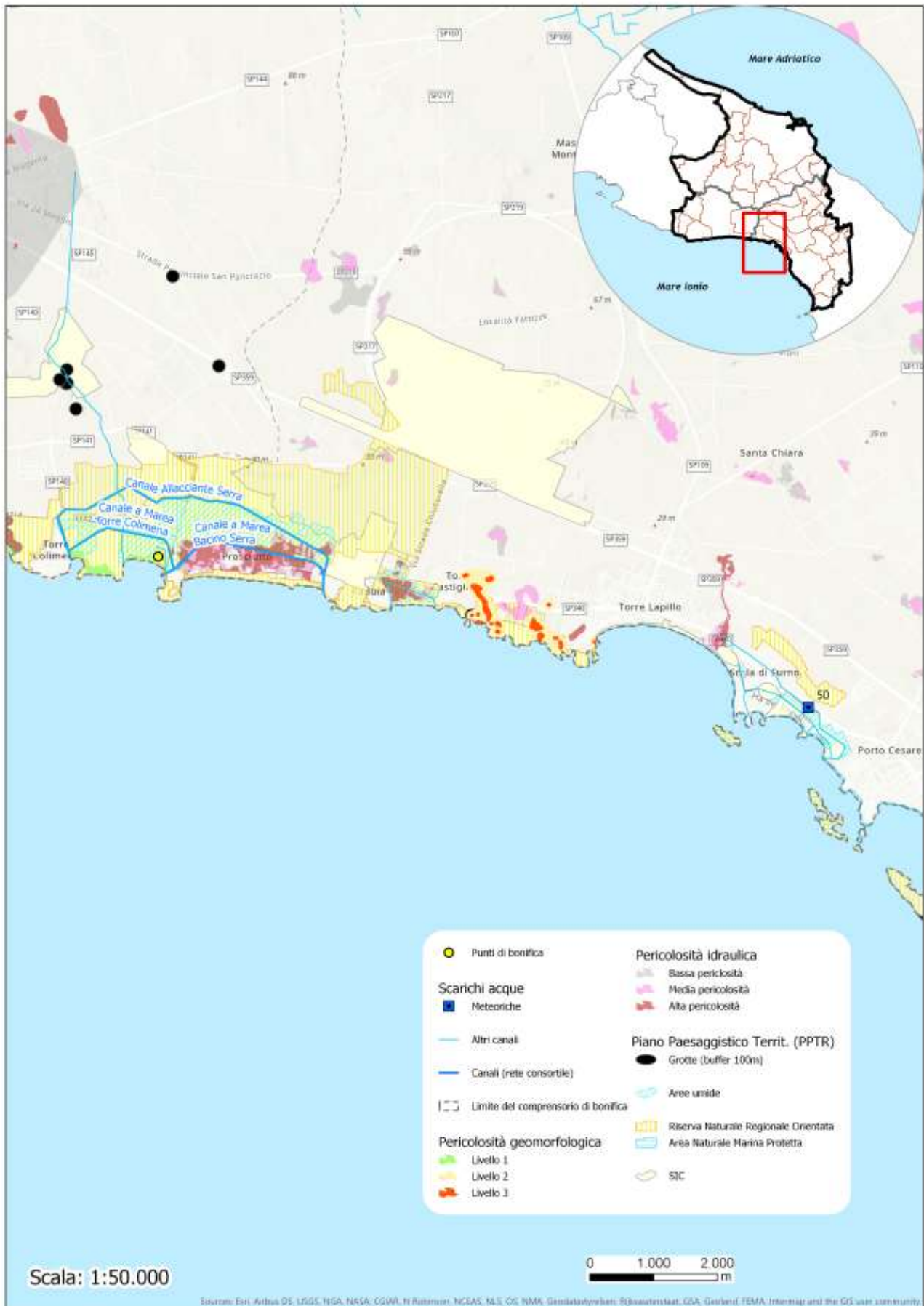

N:

Codifica:

COMUNI INTERESSATI

PROVINCIE INTERESSATE

UTO INTERESSATE

Intervento di mitigazione del rischio idraulico di inondazione in agro di Francavilla: 1° Lotto adeguamento della sezione idraulica del canale e realizzazione cassa di laminazione del "Canale Reale"

Finalità di Progetto:

Tipologia:

Grado di Priorità:

Fase di Progetto:

Importo Complessivo:

OBIETTIVI GENERALI E DESCRIZIONE DELL'INTERVENTO

Il progetto riguarderà l'individuazione di aree lungo il Canale Reale di cui valutare l'adeguatezza in funzione della realizzazione di bacini di laminazione per il controllo del regime idraulico durante i picchi di piena e della integrazione delle esigenze di sicurezza idraulica con i processi di riqualificazione ambientale delle aree, favorendo il recupero degli aspetti di dinamica ecologica e morfologica del corpo idrico. In particolare in corrispondenza dell'area ASI di Francavilla Fontana, la progettazione potrà affrontare la criticità relativa al conflitto tra sicurezza idraulica e sviluppo industriale in termini di conversione dei previsti insediamenti industriali in Aree Produttive Paesaggisticamente ed Ecologicamente Attrezzate (APPEA), che rendano disponibili Servizi Ecosistemici per la collettività.

Consumo di suolo:

Aspetti energetici:

Aspetti Idrologici e sismici:

Gestione rifiuti:

Sicurezza sul lavoro:

FABBISOGNI DELLA COLLETTIVITÀ O DELL'UTENZA DA SODDISFARE

L'attività è finalizzata alla soluzione della criticità relativa al conflitto tra sicurezza idraulica e sviluppo industriale dell'area ASI di Francavilla Fontana, in termini di conversione dei previsti insediamenti industriali in Aree Produttive Paesaggisticamente ed Ecologicamente Attrezzate (APPEA), che rendano disponibili Servizi Ecosistemici per la collettività.

ESIGENZE QUANTITATIVE E QUALITATIVE DA SODDISFARE

Garantire il contenimento degli eventi alluvionali nell'alveo del canale e consentire di laminare i picchi di portata idraulica. Riqualificazione ambientale dell'asta fluviale attraverso la rinaturalizzazione dei tratti di canale cementati.

Alternative progettuali:

Rif. storico - culturali:

Note:

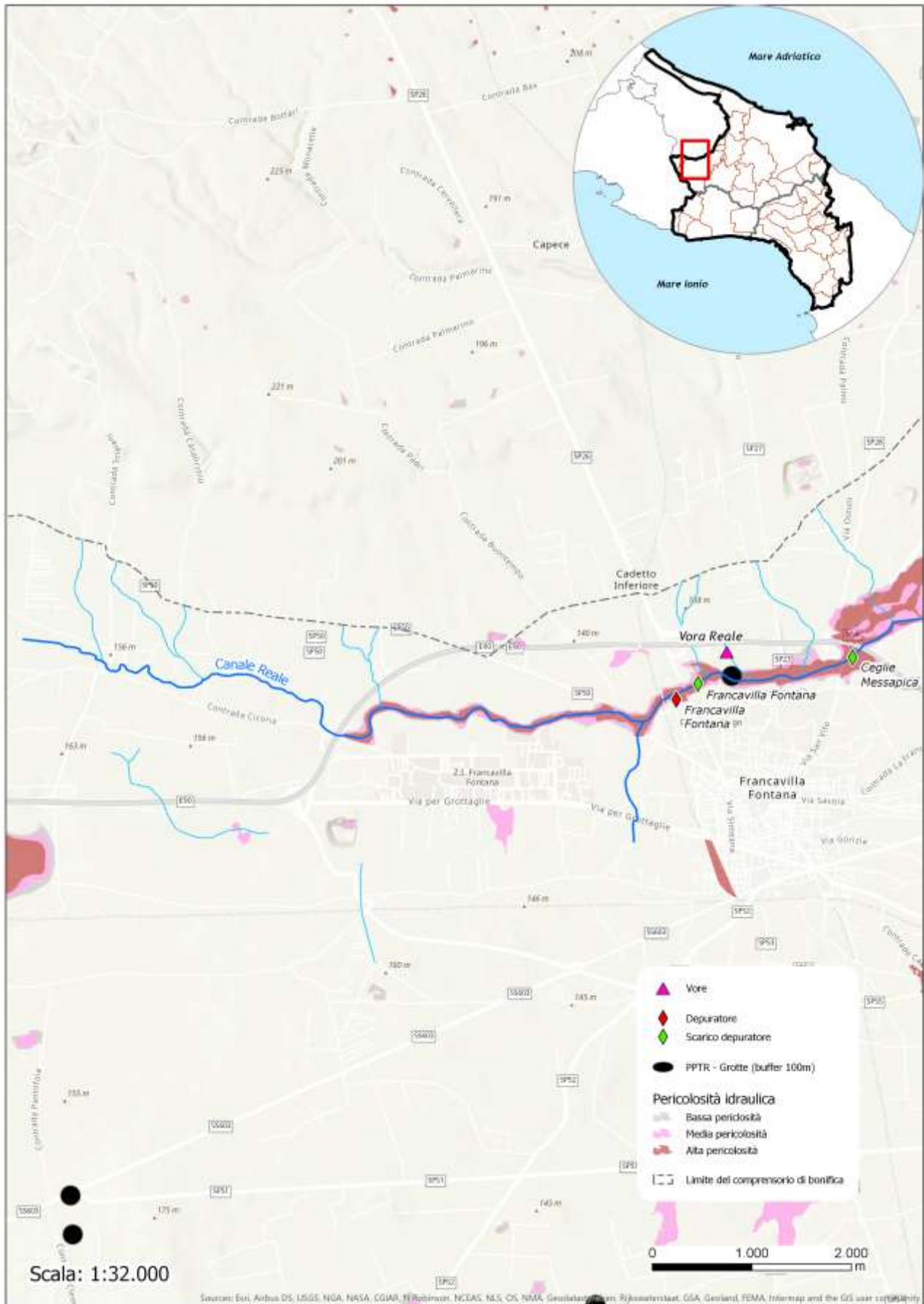

N:

Codifica:

COMUNI INTERESSATI

PROVINCIE INTERESSATE

UTO INTERESSATE

Intervento di mitigazione del rischio idraulico di inondazione in agro di Latiano 2° Lotto adeguamento della sezione idraulica del canale e realizzazione cassa di laminazione del "Canale Reale"

Finalità di Progetto:

Tipologia:

Grado di Priorità:

Fase di Progetto:

Importo Complessivo: Possibile Fonte di Finanziamento:

OBIETTIVI GENERALI E DESCRIZIONE DELL'INTERVENTO

Il progetto riguarderà l'individuazione di aree lungo il Canale Reale di cui valutare l'adeguatezza in funzione della realizzazione di bacini di laminazione per il controllo del regime idraulico durante i picchi di piena e della integrazione delle esigenze di sicurezza idraulica con i processi di riqualificazione ambientale delle aree, favorendo il recupero degli aspetti di dinamica ecologica e morfologica del corpo idrico. In particolare in corrispondenza dell'area P.I.P. di Latiano, la progettazione potrà affrontare la criticità relativa al conflitto tra sicurezza idraulica e sviluppo industriale in termini di conversione dei previsti insediamenti industriali in Aree Produttive Paesaggisticamente ed Ecologicamente Attrezzate (APPEA), che rendano disponibili Servizi Ecosistemici per la collettività.

Consumo di suolo:

Aspetti energetici:

Aspetti Idrologici e sismici:

Gestione rifiuti:

Sicurezza sul lavoro:

FABBISOGNI DELLA COLLETTIVITÀ O DELL'UTENZA DA SODDISFARE

L'attività è finalizzata alla soluzione della criticità relativa al conflitto tra sicurezza idraulica e sviluppo industriale dell'area P.I.P. di Latiano Fontana, in termini di conversione dei previsti insediamenti industriali in Aree Produttive Paesaggisticamente ed Ecologicamente Attrezzate (APPEA), che rendano disponibili Servizi Ecosistemici per la collettività.

ESIGENZE QUANTITATIVE E QUALITATIVE DA SODDISFARE

Garantire il contenimento degli eventi alluvionali nell'alveo del canale e consentire di laminare i picchi di portata idraulica. Riqualificazione ambientale dell'asta fluviale attraverso la rinaturalizzazione dei tratti di canale cementati"

Alternative progettuali:

Rif. storico - culturali:

Note:



N:

Codifica:

COMUNI INTERESSATI

PROVINCIE INTERESSATE

UTO INTERESSATE

Intervento di mitigazione del rischio idraulico di inondazione in agro di Mesagne 3° Lotto adeguamento della sezione idraulica del canale e realizzazione cassa di laminazione del "Canale Reale"

Finalità di Progetto:

Tipologia:

Grado di Priorità:

Fase di Progetto:

Importo Complessivo:

OBIETTIVI GENERALI E DESCRIZIONE DELL'INTERVENTO

Garantire il contenimento degli eventi alluvionali nell'alveo del canale e consentire di laminare i picchi di portata idraulica. Riqualificazione ambientale dell'asta fluviale attraverso la rinaturalizzazione dei tratti di canale cementati.

Consumo di suolo:

Aspetti energetici:

Aspetti Idrologici e sismici:

Gestione rifiuti:

Sicurezza sul lavoro:

FABBISOGNI DELLA COLLETTIVITÀ O DELL'UTENZA DA SODDISFARE

L'attività è finalizzata alla soluzione della criticità relativa al conflitto tra sicurezza idraulica e aree urbanizzate e agricole

ESIGENZE QUANTITATIVE E QUALITATIVE DA SODDISFARE

Garantire il contenimento degli eventi alluvionali nell'alveo del canale e consentire di laminare i picchi di portata idraulica. Riqualificazione ambientale dell'asta fluviale attraverso la rinaturalizzazione dei tratti di canale cementati."

Alternative progettuali:

Rif. storico - culturali:

Note:

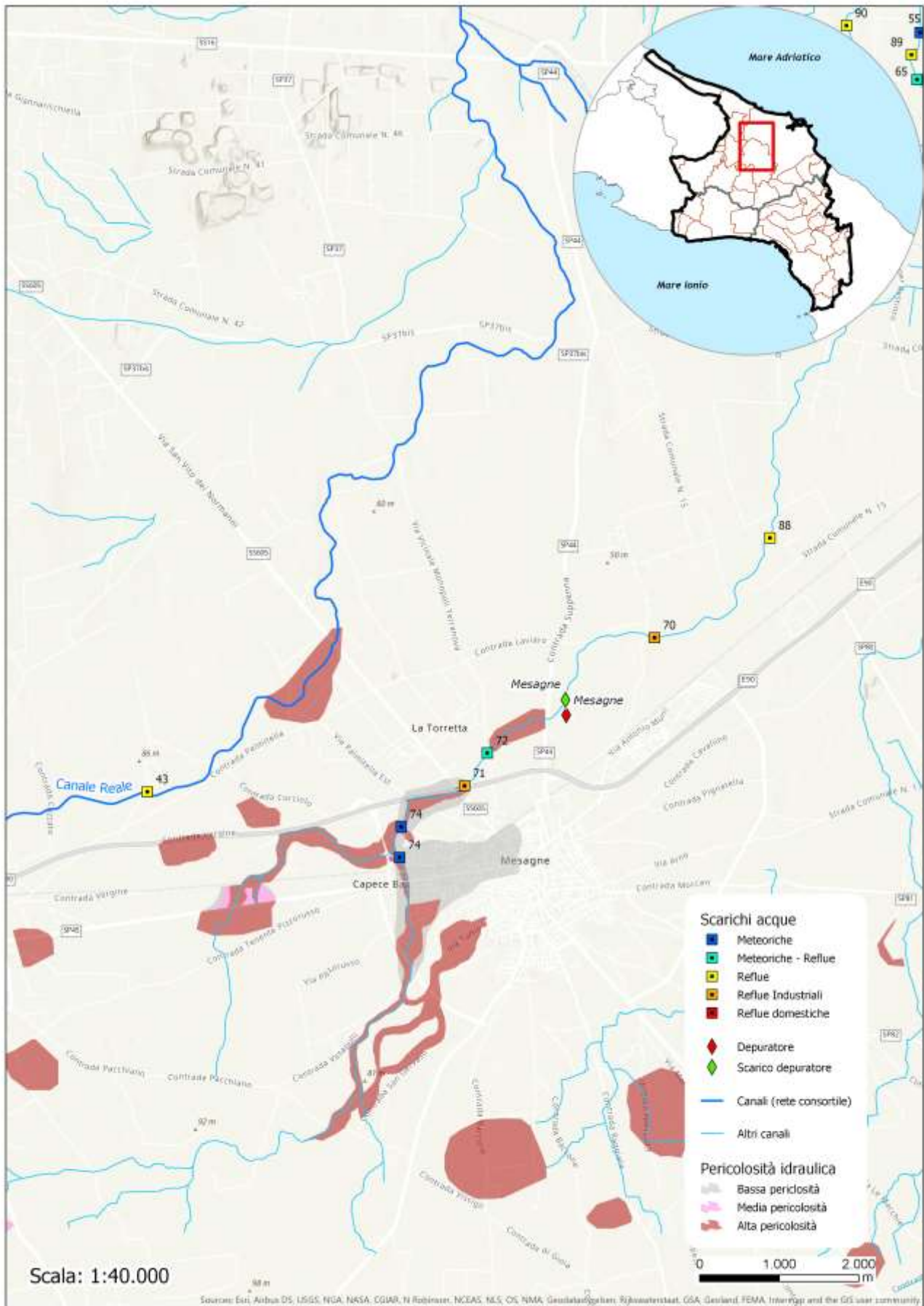

N:

Codifica:

COMUNI INTERESSATI

PROVINCIE INTERESSATE

UTO INTERESSATE

Intervento di mitigazione del rischio idraulico di inondazione in agro di Brindisi IV Lotto adeguamento della sezione idraulica del canale e realizzazione cassa di laminazione del "Canale Reale"

Finalità di Progetto:

Tipologia:

Grado di Priorità:

Fase di Progetto:

Importo Complessivo:

OBIETTIVI GENERALI E DESCRIZIONE DELL'INTERVENTO

Il progetto riguarderà l'individuazione di aree lungo il Canale Reale di cui valutare l'adeguatezza in funzione della realizzazione di bacini di laminazione per il controllo del regime idraulico durante i picchi di piena e della integrazione delle esigenze di sicurezza idraulica con i processi di riqualificazione ambientale delle aree, favorendo il recupero degli aspetti di dinamica ecologica e morfologica del corpo idrico. In particolare in corrispondenza dell'area di particolare pregio Ambientale e Storico di Brindisi, la progettazione potrà affrontare la criticità relativa al conflitto tra sicurezza idraulica e salvaguardia degli insediamenti storici, ambientali e agricoli, che rendano disponibili Servizi Ecosistemici per la collettività.

| | |
|--------------------------------------|--|
| <i>Consumo di suolo:</i> | E' previsto un limitato utilizzo di suolo al di fuori di quello già occupato dalla sezione del canale o cave naturali |
| <i>Aspetti energetici:</i> | Non è un fattore attinente con la tipologia d'intervento. |
| <i>Aspetti Idrologici e sismici:</i> | Non significativi |
| <i>Gestione rifiuti:</i> | Il materiale rimosso, se non riutilizzabile, sarà trasportato nei centri di recupero e/o smaltiti secondo le modalità previste dalla norma vigente |
| <i>Sicurezza sul lavoro:</i> | Ogni attività farà riferimento alle norme sulla sicurezza di cui al D.Lgs. 81/2008 e ss.mm.ii |

FABBISOGNI DELLA COLLETTIVITÀ O DELL'UTENZA DA SODDISFARE

L'attività è finalizzato alla soluzione della criticità relativa al conflitto tra sicurezza idraulica e patrimonio naturalistico, storico e agricolo, che rendano disponibili Servizi Ecosistemici per la collettività.

ESIGENZE QUANTITATIVE E QUALITATIVE DA SODDISFARE

"Garantire il contenimento degli eventi alluvionali nell'alveo del canale e consentire di laminare i picchi di portata idraulica. Riqualificazione ambientale dell'asta fluviale attraverso la rinaturalizzazione dei tratti di canale cementati.

Alternative progettuali:

Rif. storico - culturali:

Note:

N:

Codifica:

COMUNI INTERESSATI

PROVINCIE INTERESSATE

UTO INTERESSATE

Rinaturalizzazione del "Canale Reale" e sistemazione fasce ripariali. Agri vari

Finalità di Progetto:

Tipologia:

Grado di Priorità:

Fase di Progetto:

Importo Complessivo: Possibile Fonte di Finanziamento:

OBIETTIVI GENERALI E DESCRIZIONE DELL'INTERVENTO

Il progetto di fattibilità tecnica ed economica è finalizzato all'adeguamento della sezione idraulica del canale Reale con un approccio opportunamente integrato con i processi di riqualificazione ambientale delle aree nonché di sviluppo di nuovi habitat vegetali e animali. Il progetto della rimodulazione della sezione idraulica del canale è finalizzato a garantire una sezione idonea in funzione dei regimi idraulici di portata che si instaurano su ciascuna tratta, nonché prevedere l'eliminazione con rinaturalizzazione di alcuni tratti cementati del canale.

Consumo di suolo:

Aspetti energetici:

Aspetti Idrologici e sismici:

Gestione rifiuti:

Sicurezza sul lavoro:

FABBISOGNI DELLA COLLETTIVITÀ O DELL'UTENZA DA SODDISFARE

ESIGENZE QUANTITATIVE E QUALITATIVE DA SODDISFARE

Alternative progettuali:

Rif. storico - culturali:

Note:

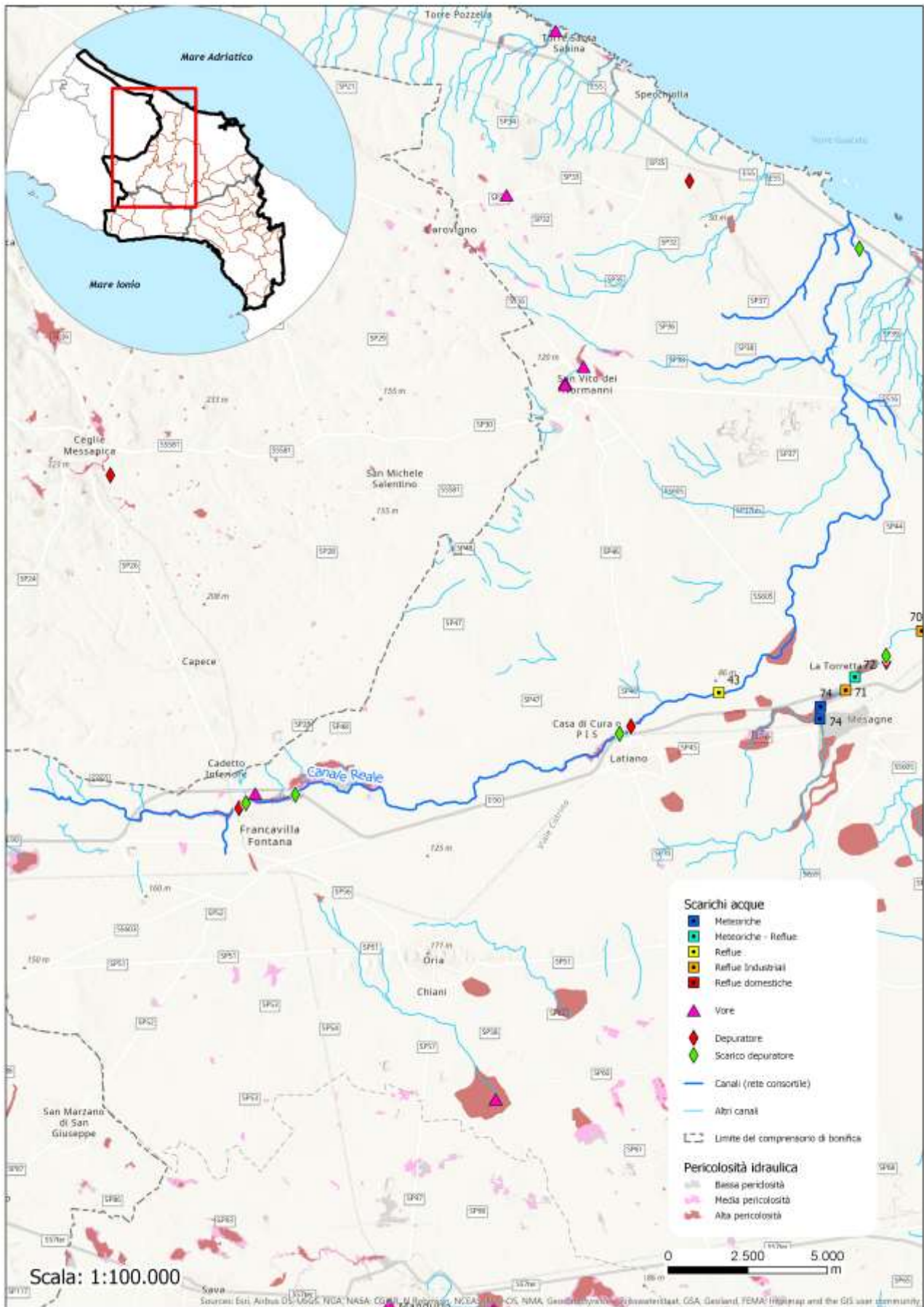

N:

Codifica:

COMUNI INTERESSATI

PROVINCIE INTERESSATE

UTO INTERESSATE

Mitigazione del rischio idraulico nei territori attraversati dal "Canale Lamasanta" (Ostuni)

Finalità di Progetto:

Tipologia:

Grado di Priorità:

Fase di Progetto:

Importo Complessivo: Possibile Fonte di Finanziamento:

OBIETTIVI GENERALI E DESCRIZIONE DELL'INTERVENTO

Miglioramento e ripristino della continuità idraulica; adeguamento sezione idrica del canale fra la SS 379 e lo sfocio a mare; ripristino attraversamento SS 379; rifacimento attraversamenti strade comunali; manutenzione ordinaria del canale tra la SS 379 e la linea ferroviaria; lunghezza totale canale ml. 7.400; bacino imbrifero Km² 6,19; lunghezza di competenza ml 4.000.

Consumo di suolo: Non è previsto alcun utilizzo di suolo al di fuori di quello già occupato dalla sezione del canale

Aspetti energetici: Non è un fattore attinente con la tipologia d'intervento.

Aspetti Idrologici e sismici: L'area di progetto è interessata da diverse aree a difrente pericolosità idraulica mappate nel PAI vigente

Gestione rifiuti: Il materiale rimosso , se non riutilizzabile, sarà trasportato nei centri di recupero e/o smaltiti secondo le modalità previste dalla norma vigente

Sicurezza sul lavoro: Ogni attività farà riferimento alle norme sulla sicurezza di cui al D.Lgs. 81/2008 e ss.mm.ii

FABBISOGNI DELLA COLLETTIVITÀ O DELL'UTENZA DA SODDISFARE

Limitazione del rischio idraulico e conseguente riduzione di danni a persone e cose

ESIGENZE QUANTITATIVE E QUALITATIVE DA SODDISFARE

Alternative progettuali:

Rif. storico - culturali:

Note:

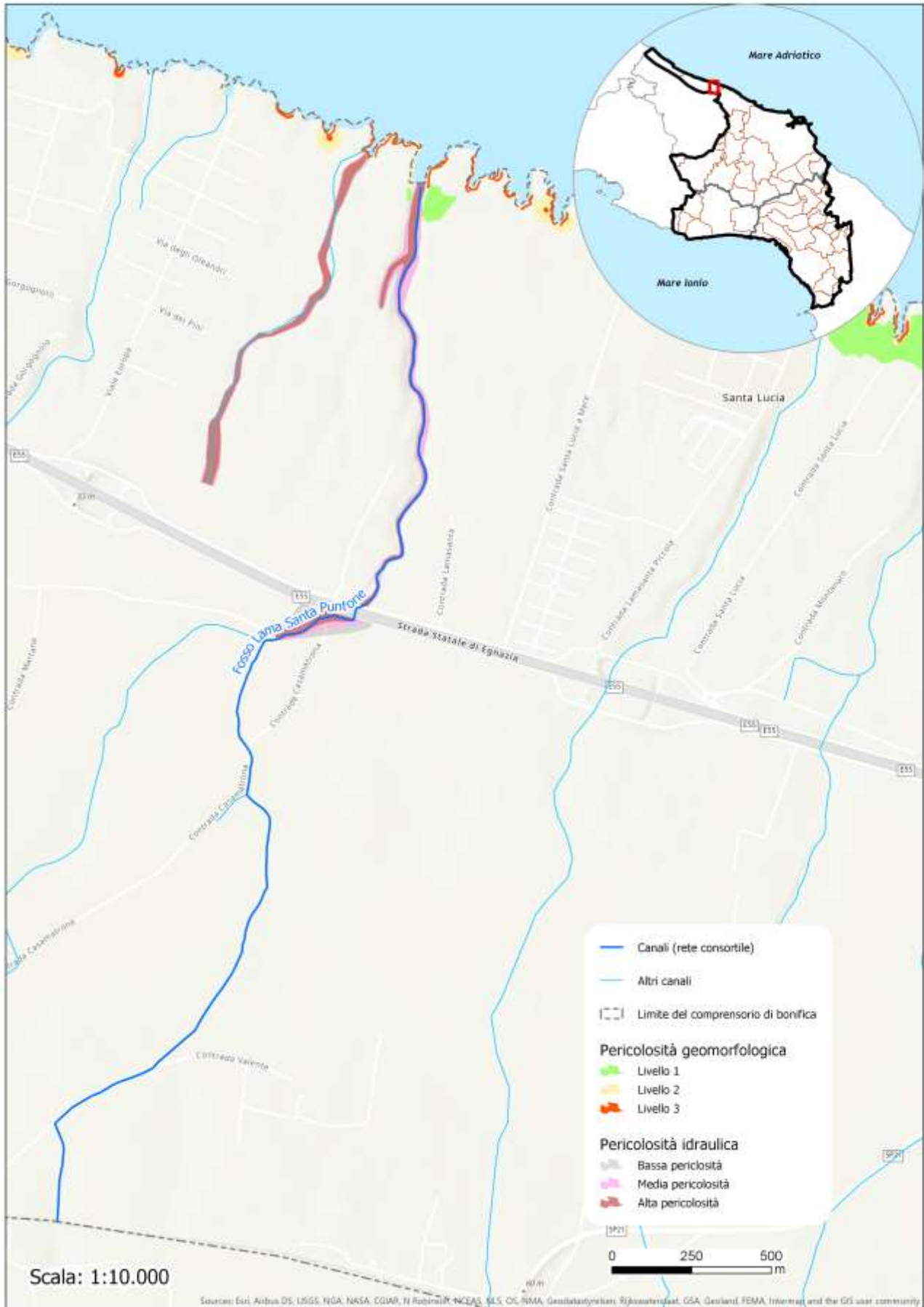

N:

Codifica:

COMUNI INTERESSATI

PROVINCIE INTERESSATE

UTO INTERESSATE

Mitigazione del rischio idraulico nei territori attraversati dal "Canale Villanova" (Ostuni)

Finalità di Progetto:

Tipologia:

Grado di Priorità:

Fase di Progetto:

Importo Complessivo:

OBIETTIVI GENERALI E DESCRIZIONE DELL'INTERVENTO

Miglioramento e ripristino della continuità idraulica; adeguamento sezione idraulica del canale; adeguamento attraversamento SP 87; sistemazione e rifacimento attraversamento strada comunale; lunghezza totale del canale ml. 5.100; bacino imbrifero Km² 24,10; lunghezza di competenza ml. 5.100

- Consumo di suolo:*
- Aspetti energetici:*
- Aspetti Idrologici e sismici:*
- Gestione rifiuti:*
- Sicurezza sul lavoro:*

FABBISOGNI DELLA COLLETTIVITÀ O DELL'UTENZA DA SODDISFARE

ESIGENZE QUANTITATIVE E QUALITATIVE DA SODDISFARE

Alternative progettuali:

Rif. storico - culturali:

Note:

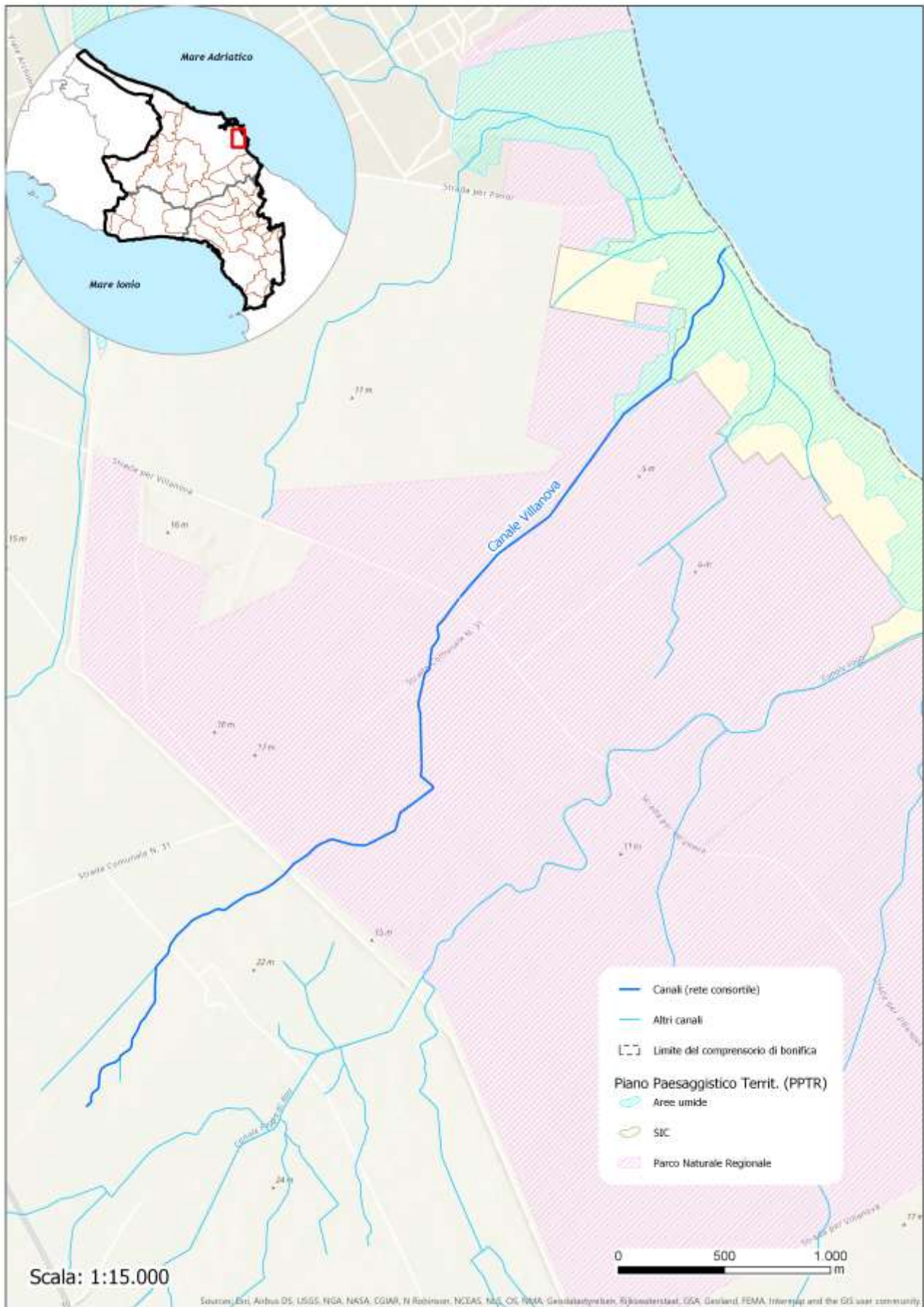

N:

Codifica:

COMUNI INTERESSATI

PROVINCIE INTERESSATE

UTO INTERESSATE

Mitigazione del rischio idraulico nei territori attraversati dal "Canale Difesa di Malta" (Fasano)

Finalità di Progetto:

Tipologia:

Grado di Priorità:

Fase di Progetto:

Importo Complessivo: Possibile Fonte di Finanziamento:

OBIETTIVI GENERALI E DESCRIZIONE DELL'INTERVENTO

Miglioramento e ripristino della continuità idraulica; Adeguamento sezione idrica del canale; Adeguamento/attraversamento SS 379; Sistemazione e rifacimento attraversamento strada comunale; Lunghezza totale del canale ml. 7.400; Bacino imbrifero Km² 8,27; Lunghezza di competenza ml. 5.900

Consumo di suolo: Non è previsto alcun utilizzo di suolo al di fuori di quello già occupato dalla sezione del canale

Aspetti energetici: Non è un fattore attinente con la tipologia d'intervento.

Aspetti Idrologici e sismici: Non significativi

Gestione rifiuti: Il materiale rimosso, se non riutilizzabile, sarà trasportato nei centri di recupero e/o smaltiti secondo le modalità previste dalla norma vigente

Sicurezza sul lavoro: Ogni attività farà riferimento alle norme sulla sicurezza di cui al D.Lgs. 81/2008 e ss.mm.ii

FABBISOGNI DELLA COLLETTIVITÀ O DELL'UTENZA DA SODDISFARE

Limitazione del rischio idraulico e riduzione di danni a persone e cose

ESIGENZE QUANTITATIVE E QUALITATIVE DA SODDISFARE

Alternative progettuali:

Rif. storico - culturali:

Note:

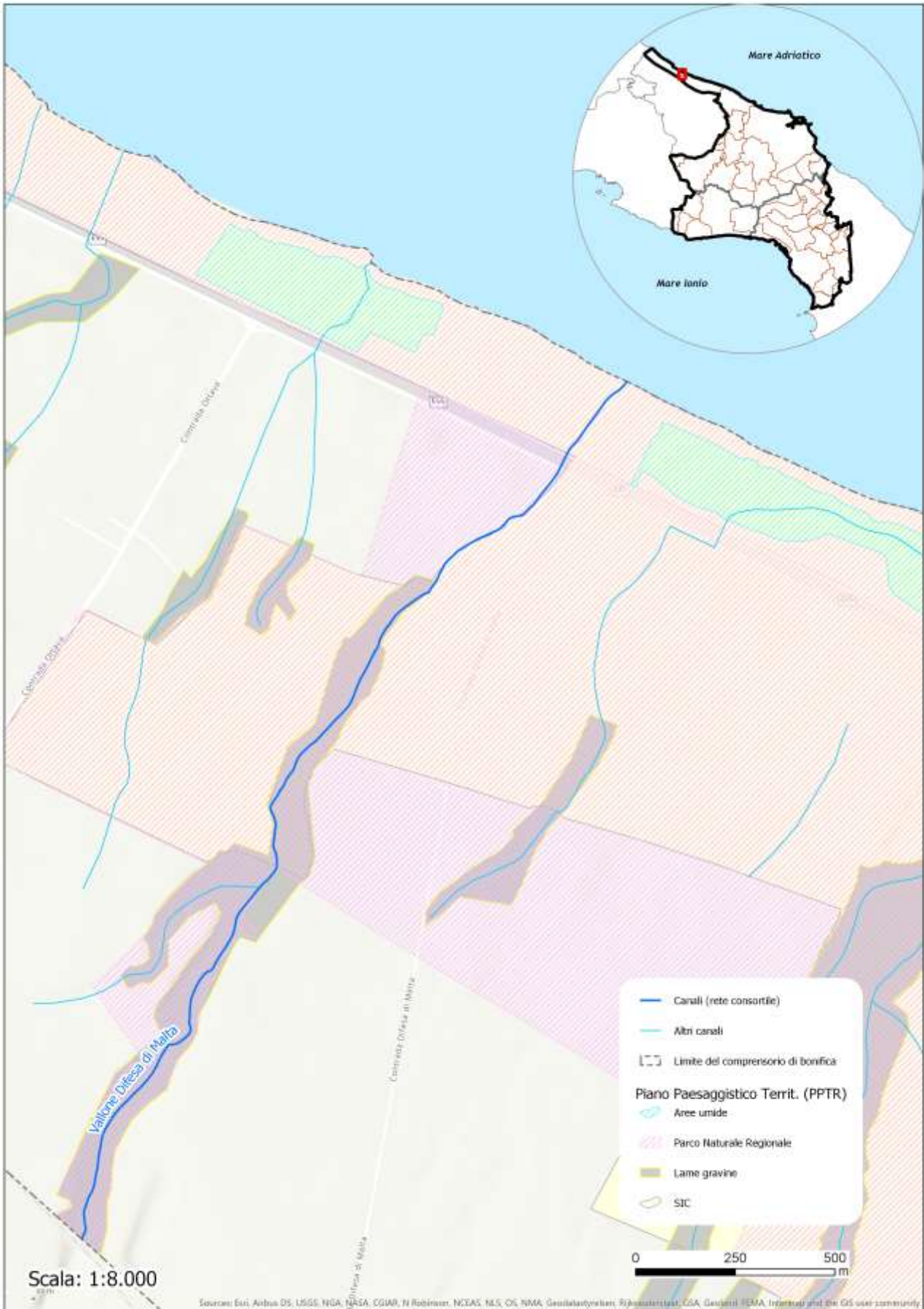

N:

Codifica:

COMUNI INTERESSATI

PROVINCIE INTERESSATE

UTO INTERESSATE

Mitigazione del rischio idraulico nei territori attraversati dal "Canale Ostuni-Rosa Marina" (Ostuni)

Finalità di Progetto:

Tipologia:

Grado di Priorità:

Fase di Progetto:

Importo Complessivo: Possibile Fonte di Finanziamento:

OBIETTIVI GENERALI E DESCRIZIONE DELL'INTERVENTO

Miglioramento e ripristino della continuità idraulica; adeguamento sezione idrica del canale fra la SS 379 e lo sfocio a mare; Sistemazione e adeguamento attraversamento strada comunale; lunghezza totale canale ml. 19.100; bacino imbrifero Km² 20,50; lunghezza di competenza ml 6.500.

- Consumo di suolo:* Non è previsto un limitato utilizzo di suolo al di fuori di quello già occupato dalla sezione del canale
- Aspetti energetici:* Non è un fattore attinente con la tipologia d'intervento.
- Aspetti Idrologici e sismici:* L'area di progetto è interessata da diverse aree a differente pericolosità idraulica lungo i tratti fluviali e geomorfologica lungo la costa, mappate nel PAI vigente
- Gestione rifiuti:* Il materiale rimosso, se non riutilizzabile, sarà trasportato nei centri di recupero e/o smaltiti secondo le modalità previste dalla norma vigente
- Sicurezza sul lavoro:* Ogni attività farà riferimento alle norme sulla sicurezza di cui al D.Lgs. 81/2008 e ss.mm.ii

FABBISOGNI DELLA COLLETTIVITÀ O DELL'UTENZA DA SODDISFARE

Limitazione del rischio idraulico e conseguente riduzione danni a persone e cose

ESIGENZE QUANTITATIVE E QUALITATIVE DA SODDISFARE

Alternative progettuali:

Rif. storico - culturali:

Note:

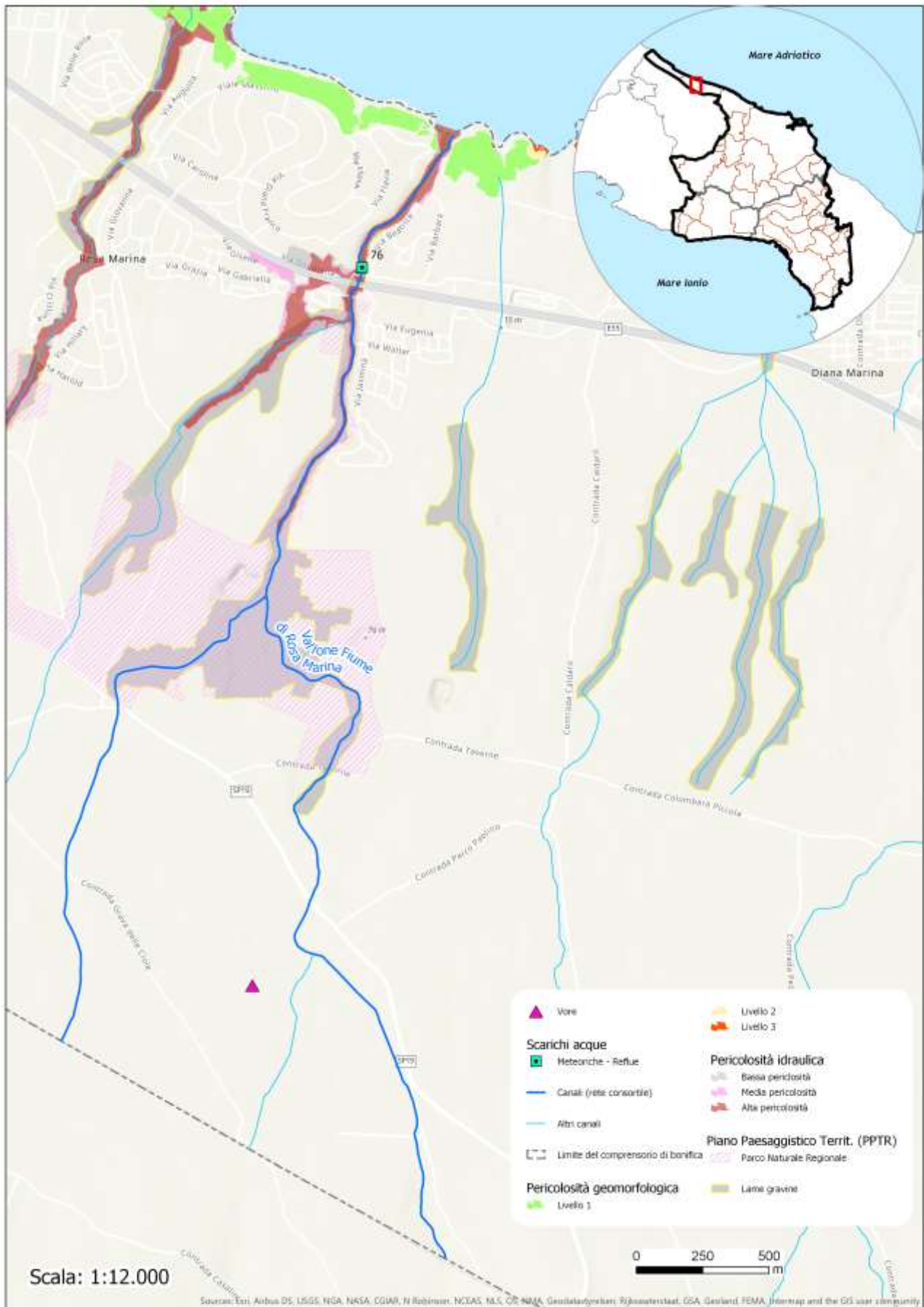

N:

Codifica:

COMUNI INTERESSATI

PROVINCIE INTERESSATE

UTO INTERESSATE

Mitigazione del rischio idraulico nei territori attraversati dal "Canale Bellanova" (Campi Sal.na-Novoli-Carmiano)

Finalità di Progetto:

Tipologia:

Grado di Priorità:

Fase di Progetto:

Importo Complessivo: Possibile Fonte di Finanziamento:

OBIETTIVI GENERALI E DESCRIZIONE DELL'INTERVENTO

Miglioramento e ripristino della continuità idraulica; Adeguamento della sezione idrica del canale esistente; Apertura dei tratti di canale inesistenti; Adeguamento attraversamento SP 15; Sistemazione ed adeguamento attraversamento strada comunale; Lunghezza totale del canale ml. 5.800; Bacino kmq 43,60; Lunghezza di competenza ml. 5.800; Sistemazione ed adeguamento attraversamento strada comunale

Consumo di suolo:

Aspetti energetici:

Aspetti Idrologici e sismici:

Gestione rifiuti:

Sicurezza sul lavoro:

FABBISOGNI DELLA COLLETTIVITÀ O DELL'UTENZA DA SODDISFARE

ESIGENZE QUANTITATIVE E QUALITATIVE DA SODDISFARE

Alternative progettuali:

Rif. storico - culturali:

Note:

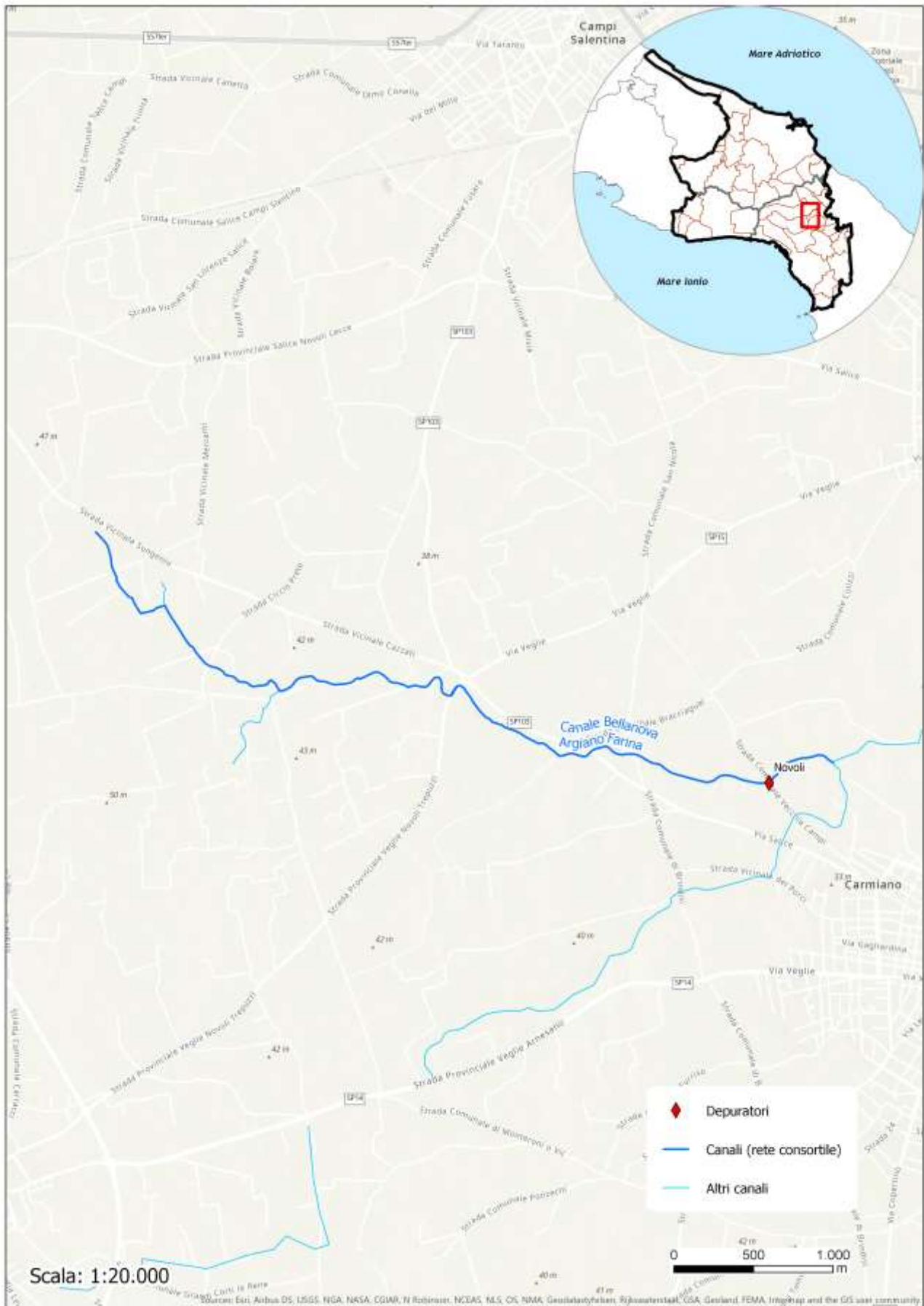

N:

Codifica:

COMUNI INTERESSATI

PROVINCIE INTERESSATE

UTO INTERESSATE

Mitigazione rischio idraulico del Canale Pilone e Lamacornola in agro di Ostuni

Finalità di Progetto:

Tipologia:

Grado di Priorità:

Fase di Progetto:

Importo Complessivo:

OBIETTIVI GENERALI E DESCRIZIONE DELL'INTERVENTO

Adeguamento della sezione idrica del canale tra la SS 379 e lo sfocio a mare; Sistemazione ed adeguamento attraversamento strada comunale; Canale Pilone: Lunghezza ml. 3.200, Lunghezza di competenza ml 2.400, Bacino Km² 2,15; Canale Lamacornola: Lunghezza ml. 19.100, Lunghezza di competenza ml 4.400, Bacino Km² 14,10

Consumo di suolo: Non e' previsto utilizzo di suolo al di fuori di quello già occupato dalla sezione del canale

Aspetti energetici: Non è un fattore attinente con la tipologia d'intervento.

Aspetti Idrologici e sismici: L'area di progetto è interessata da diverse aree a differente pericolosità idraulica lungo i tratti fluviali e geomorfologica lungo la costa, mappate nel PAI vigente

Gestione rifiuti: Il materiale rimosso , se non riutilizzabile, sarà trasportato nei centri di recupero e/o smaltiti secondo le modalità previste dalla norma vigente

Sicurezza sul lavoro: Ogni attività farà riferimento alle norme sulla sicurezza di cui al D.Lgs. 81/2008 e ss.mm.ii

FABBISOGNI DELLA COLLETTIVITÀ O DELL'UTENZA DA SODDISFARE

Limitazione del rischio idraulico e conseguente riduzione danni a persone e cose

ESIGENZE QUANTITATIVE E QUALITATIVE DA SODDISFARE

Alternative progettuali:

Rif. storico - culturali:

Note:

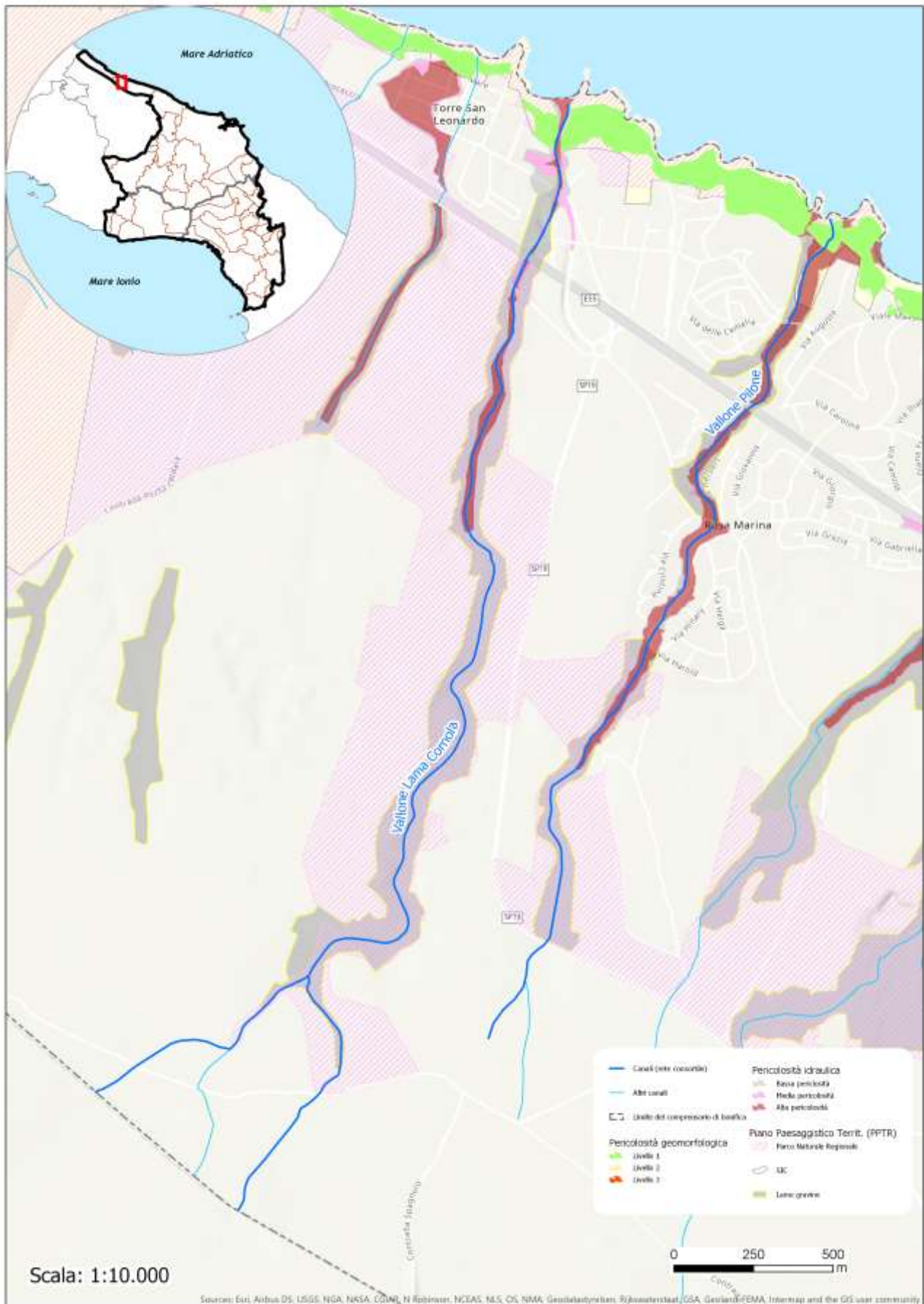

N:

Codifica:

COMUNI INTERESSATI

PROVINCIE INTERESSATE

UTO INTERESSATE

Adeguamento impianto Agnano Fachechi 2° Lotto. Realizzazione rete duale per il riuso dei reflui

Finalità di Progetto:

Tipologia:

Grado di Priorità:

Fase di Progetto:

Importo Complessivo: Possibile Fonte di Finanziamento:

OBIETTIVI GENERALI E DESCRIZIONE DELL'INTERVENTO

Attivazione impianti di riutilizzo delle acque reflue affinate ai sensi del DM n. 185/03 (solo per la parte della distribuzione, raccolta e trasporto delle acque)

Consumo di suolo:

Aspetti energetici:

Aspetti Idrologici e sismici:

Gestione rifiuti:

Sicurezza sul lavoro:

FABBISOGNI DELLA COLLETTIVITÀ O DELL'UTENZA DA SODDISFARE

ESIGENZE QUANTITATIVE E QUALITATIVE DA SODDISFARE

Alternative progettuali:

Rif. storico - culturali:

Note:

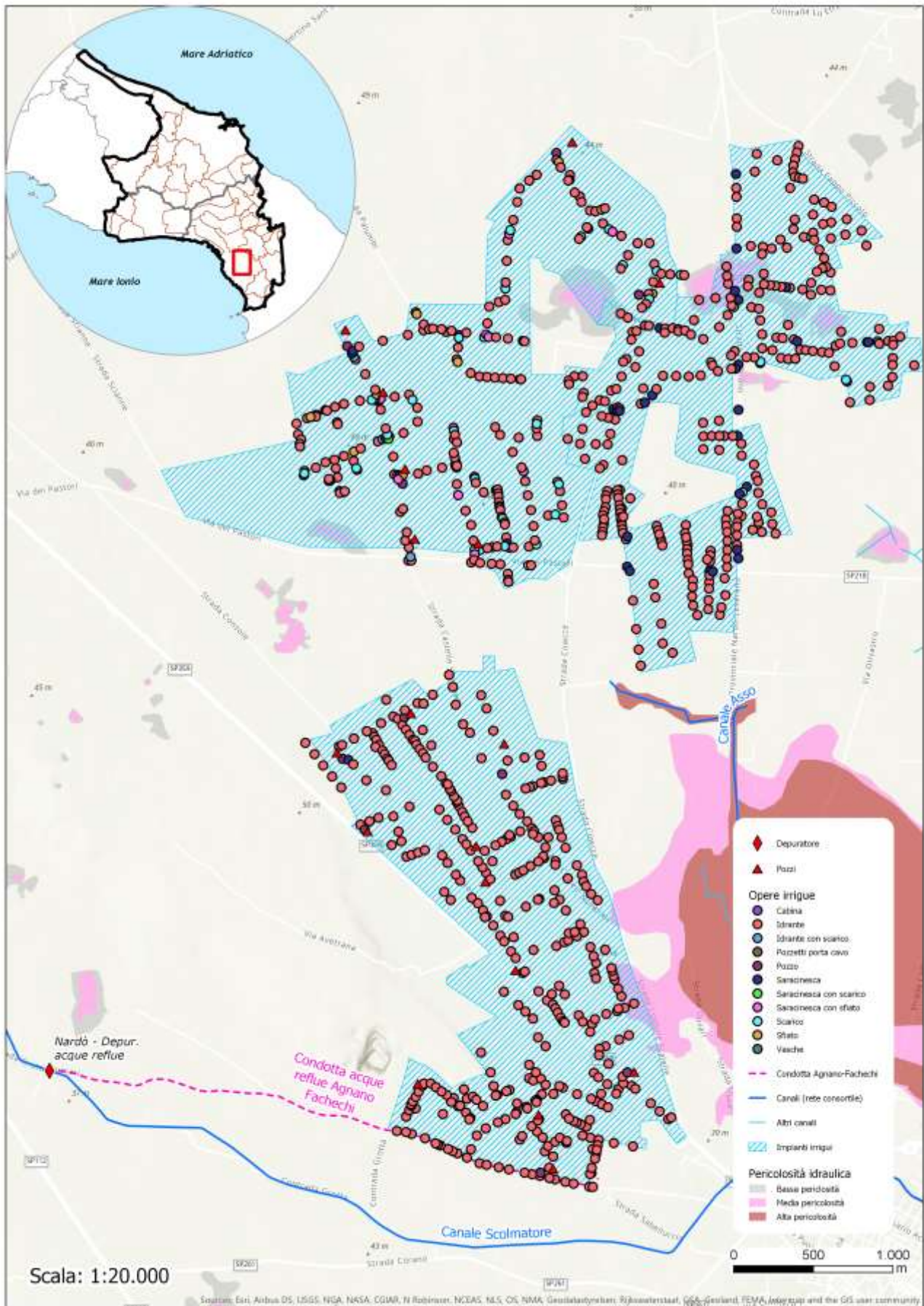

N:

Codifica:

COMUNI INTERESSATI

PROVINCIE INTERESSATE

UTO INTERESSATE

Adeguamento rete irrigua per uso acque affinate dal depuratore di Manduria a servizio del comprensorio Chidro 1-2

Finalità di Progetto:

Tipologia:

Grado di Priorità:

Fase di Progetto:

Importo Complessivo: Possibile Fonte di Finanziamento:

OBIETTIVI GENERALI E DESCRIZIONE DELL'INTERVENTO

Distribuzione di acque miscelate provenienti dall' impianto di depurazione; Sistemazione vasche e manutenzione impianto irriguo esistente

Consumo di suolo: Non è previsto utilizzo di suolo al di fuori di quello già occupato dalla sezione del canale

Aspetti energetici: Non è un fattore attinente con la tipologia d'intervento.

Aspetti Idrologici e sismici: Non significativi

Gestione rifiuti: Il materiale rimosso , se non riutilizzabile, sarà trasportato nei centri di recupero e/o smaltiti secondo le modalità previste dalla norma vigente

Sicurezza sul lavoro: Ogni attività farà riferimento alle norme sulla sicurezza di cui al D.Lgs. 81/2008 e ss.mm.ii

FABBISOGNI DELLA COLLETTIVITÀ O DELL'UTENZA DA SODDISFARE

Fornitura acque affinate per irrigazione

ESIGENZE QUANTITATIVE E QUALITATIVE DA SODDISFARE

Alternative progettuali:

Rif. storico - culturali:

Note:



N:

Codifica:

COMUNI INTERESSATI

PROVINCIE INTERESSATE

UTO INTERESSATE

Mitigazione rischio idraulico canale Lo Canale

Finalità di Progetto:

Tipologia:

Grado di Priorità:

Fase di Progetto:

Importo Complessivo: Possibile Fonte di Finanziamento:

OBIETTIVI GENERALI E DESCRIZIONE DELL'INTERVENTO

Mitigazione rischio idraulico

Consumo di suolo: E' previsto un limitato utilizzo di suolo al di fuori di quello già occupato dalla sezione del canale

Aspetti energetici: Non è un fattore attinente con la tipologia d'intervento.

Aspetti Idrologici e sismici: Non significativi

Gestione rifiuti: Il materiale rimosso , se non riutilizzabile, sarà trasportato nei centri di recupero e/o smaltiti secondo le modalità previste dalla norma vigente

Sicurezza sul lavoro: Ogni attività farà riferimento alle norme sulla sicurezza di cui al D.Lgs. 81/2008 e ss.mm.ii

FABBISOGNI DELLA COLLETTIVITÀ O DELL'UTENZA DA SODDISFARE

Limitazione rischio idraulico e conseguente riduzione danni a cose e persone; rinaturalizzazione sponde

ESIGENZE QUANTITATIVE E QUALITATIVE DA SODDISFARE

Alternative progettuali:

Rif. storico - culturali:

Note:



N:

Codifica:

COMUNI INTERESSATI

PROVINCIE INTERESSATE

UTO INTERESSATE

Lavori per la messa in sicurezza dell'Invaso Pappadai in agro di Fragagnano

Finalità di Progetto:

Tipologia:

Grado di Priorità:

Fase di Progetto:

Importo Complessivo: Possibile Fonte di Finanziamento:

OBIETTIVI GENERALI E DESCRIZIONE DELL'INTERVENTO

Messa in sicurezza area Invaso Pappadai

Consumo di suolo: Non è previsto un utilizzo di suolo al di fuori di quello già occupato dalle opere esistenti

Aspetti energetici: Non è un fattore attinente con la tipologia d'intervento.

Aspetti Idrologici e sismici: Non significativi

Gestione rifiuti: Il materiale rimosso , se non riutilizzabile, sarà trasportato nei centri di recupero e/o smaltiti secondo le modalità previste dalla norma vigente

Sicurezza sul lavoro: Ogni attività farà riferimento alle norme sulla sicurezza di cui al D.Lgs. 81/2008 e ss.mm.ii

FABBISOGNI DELLA COLLETTIVITÀ O DELL'UTENZA DA SODDISFARE

Messa in sicurezza

ESIGENZE QUANTITATIVE E QUALITATIVE DA SODDISFARE

Alternative progettuali:

Rif. storico - culturali:

Note:

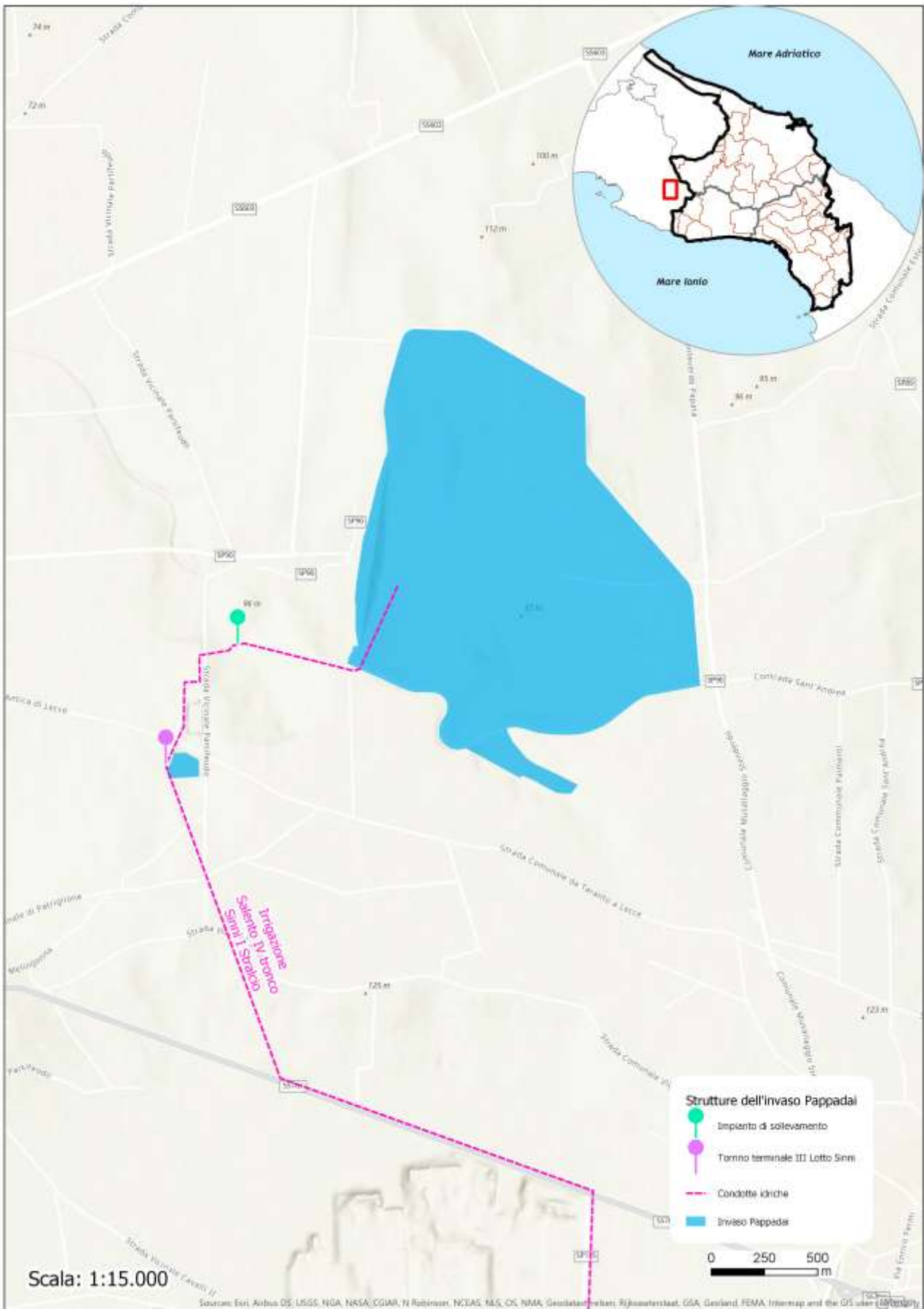

N:

Codifica:

COMUNI INTERESSATI

PROVINCIE INTERESSATE

UTO INTERESSATE

Riuso irriguo delle acque reflue affinate provenienti dal nuovo depuratore consortile di Nardò

Finalità di Progetto:

Tipologia:

Grado di Priorità:

Fase di Progetto:

Importo Complessivo: Possibile Fonte di Finanziamento:

OBIETTIVI GENERALI E DESCRIZIONE DELL'INTERVENTO

Riuso acque affinate a fini irrigui

Consumo di suolo: Non è previsto utilizzo di suolo al di fuori di quello già occupato dalle opere già esistenti

Aspetti energetici: Non è un fattore attinente con la tipologia d'intervento.

Aspetti Idrologici e sismici: Non significativi

Gestione rifiuti: Il materiale rimosso , se non riutilizzabile, sarà trasportato nei centri di recupero e/o smaltiti secondo le modalità previste dalla norma vigente

Sicurezza sul lavoro: Ogni attività farà riferimento alle norme sulla sicurezza di cui al D.Lgs. 81/2008 e ss.mm.ii

FABBISOGNI DELLA COLLETTIVITÀ O DELL'UTENZA DA SODDISFARE

Distribuzione acque affinate per fini irrigui

ESIGENZE QUANTITATIVE E QUALITATIVE DA SODDISFARE

Alternative progettuali:

Rif. storico - culturali:

Note:



Source: Esri, Airbus DS, ISSI, NSA, NASA, CNR, IGN, Swisstopo, VDL, NLS, OS, NMA, Geodatas, Esri, Rijkswaterstaat, GSA, Geoland, FEMA, Intermap and the GIS user community

N:

Codifica:

COMUNI INTERESSATI

PROVINCIE INTERESSATE

UTO INTERESSATE

Mitigazione del rischio idraulico del Canale Asso dalla strada Galatina-Noha sino alla congiunzione con vasca di disconnessione in località Cicirizzolo in agro di Nardò

Finalità di Progetto:

Tipologia:

Grado di Priorità:

Fase di Progetto:

Importo Complessivo: Possibile Fonte di Finanziamento:

OBIETTIVI GENERALI E DESCRIZIONE DELL'INTERVENTO

Evitare allagamenti tramite adeguamento della sezione idraulica, adeguamento attraversamenti, realizzazione vasche di laminazione

Consumo di suolo:

Aspetti energetici:

Aspetti Idrologici e sismici:

Gestione rifiuti:

Sicurezza sul lavoro:

FABBISOGNI DELLA COLLETTIVITÀ O DELL'UTENZA DA SODDISFARE

Limitazione rischio idraulico e conseguente riduzione di danni a persone e cose

ESIGENZE QUANTITATIVE E QUALITATIVE DA SODDISFARE

Alternative progettuali:

Rif. storico - culturali:

Note:

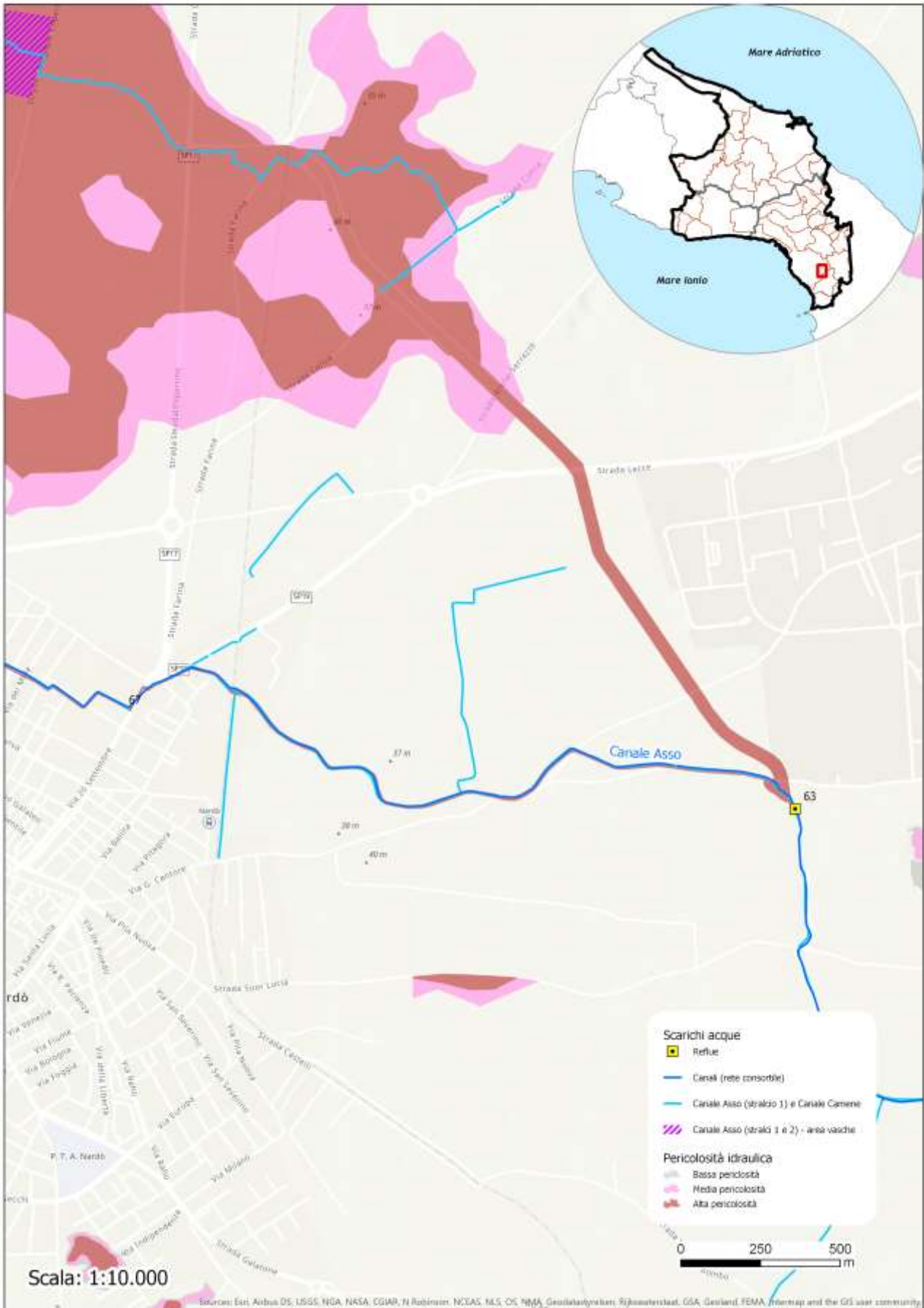

N:

Codifica:

COMUNI INTERESSATI

PROVINCIE INTERESSATE

UTO INTERESSATE

Ripristino e adeguamento della sezione idraulica del Canale Scolmatore a mare in agro di Nardò. Messa in sicurezza

Finalità di Progetto:

Tipologia:

Grado di Priorità:

Fase di Progetto:

Importo Complessivo: Possibile Fonte di Finanziamento:

OBIETTIVI GENERALI E DESCRIZIONE DELL'INTERVENTO

Ripristino ed adeguamento della sezione idraulica, Adeguamento attraversamenti, Ripristino delle opere di protezione, Ripristino pista di servizio

- Consumo di suolo:* E' previsto un limitato utilizzo di suolo al di fuori di quello già occupato dalla sezione del canale
- Aspetti energetici:* Non è un fattore attinente con la tipologia d'intervento.
- Aspetti Idrologici e sismici:* L'area di progetto è limitrofa a diverse aree a differente pericolosità idraulica lungo i tratti fluviali mappate nel PAI vigente
- Gestione rifiuti:* Il materiale rimosso , se non riutilizzabile, sarà trasportato nei centri di recupero e/o smaltiti secondo le modalità previste dalla norma vigente
- Sicurezza sul lavoro:* Ogni attività farà riferimento alle norme sulla sicurezza di cui al D.Lgs. 81/2008 e ss.mm.ii

FABBISOGNI DELLA COLLETTIVITÀ O DELL'UTENZA DA SODDISFARE

Contenimento delle piene, messa in sicurezza e miglioramento della fruibilità dell'area

ESIGENZE QUANTITATIVE E QUALITATIVE DA SODDISFARE

Alternative progettuali:

Rif. storico - culturali:

Note:

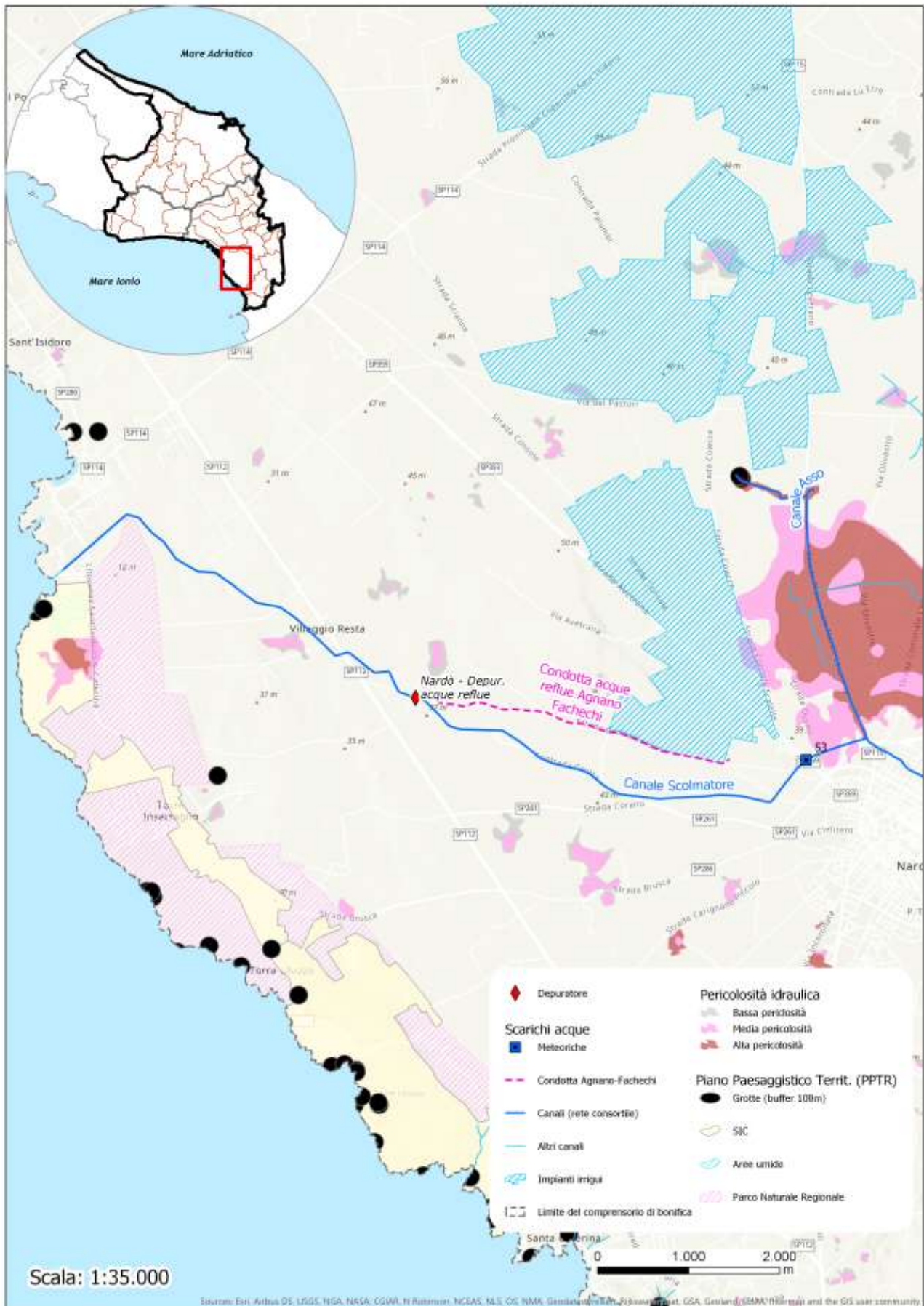

N:

Codifica:

COMUNI INTERESSATI

PROVINCIE INTERESSATE

UTO INTERESSATE

Interventi di ottimizzazione e recupero funzionale delle opere, degli impianti e delle apparecchiature dell'invaso Pappadai

Finalità di Progetto:

Tipologia:

Grado di Priorità:

Fase di Progetto:

Importo Complessivo: Possibile Fonte di Finanziamento:

OBIETTIVI GENERALI E DESCRIZIONE DELL'INTERVENTO

Recupero funzionale delle opere, degli impianti e delle apparecchiature idrauliche , elettromeccaniche ed elettriche e di tutto quant'altro connesso al sistema diga/invaso Pappadai che andrà ad alimentare il sistema idrico Irrigazione Salento.

Consumo di suolo: Non è previsto alcun utilizzo di suolo al di fuori di quello già occupato dalle opere già esistenti

Aspetti energetici: Non è un fattore attinente con la tipologia d'intervento.

Aspetti Idrologici e sismici: Non significativi

Gestione rifiuti: Il materiale rimosso , se non riutilizzabile, sarà trasportato nei centri di recupero e/o smaltiti secondo le modalità previste dalla norma vigente

Sicurezza sul lavoro: Ogni attività farà riferimento alle norme sulla sicurezza di cui al D.Lgs. 81/2008 e ss.mm.ii

FABBISOGNI DELLA COLLETTIVITÀ O DELL'UTENZA DA SODDISFARE

Irrigazione

ESIGENZE QUANTITATIVE E QUALITATIVE DA SODDISFARE

Alternative progettuali:

Rif. storico - culturali:

Note:

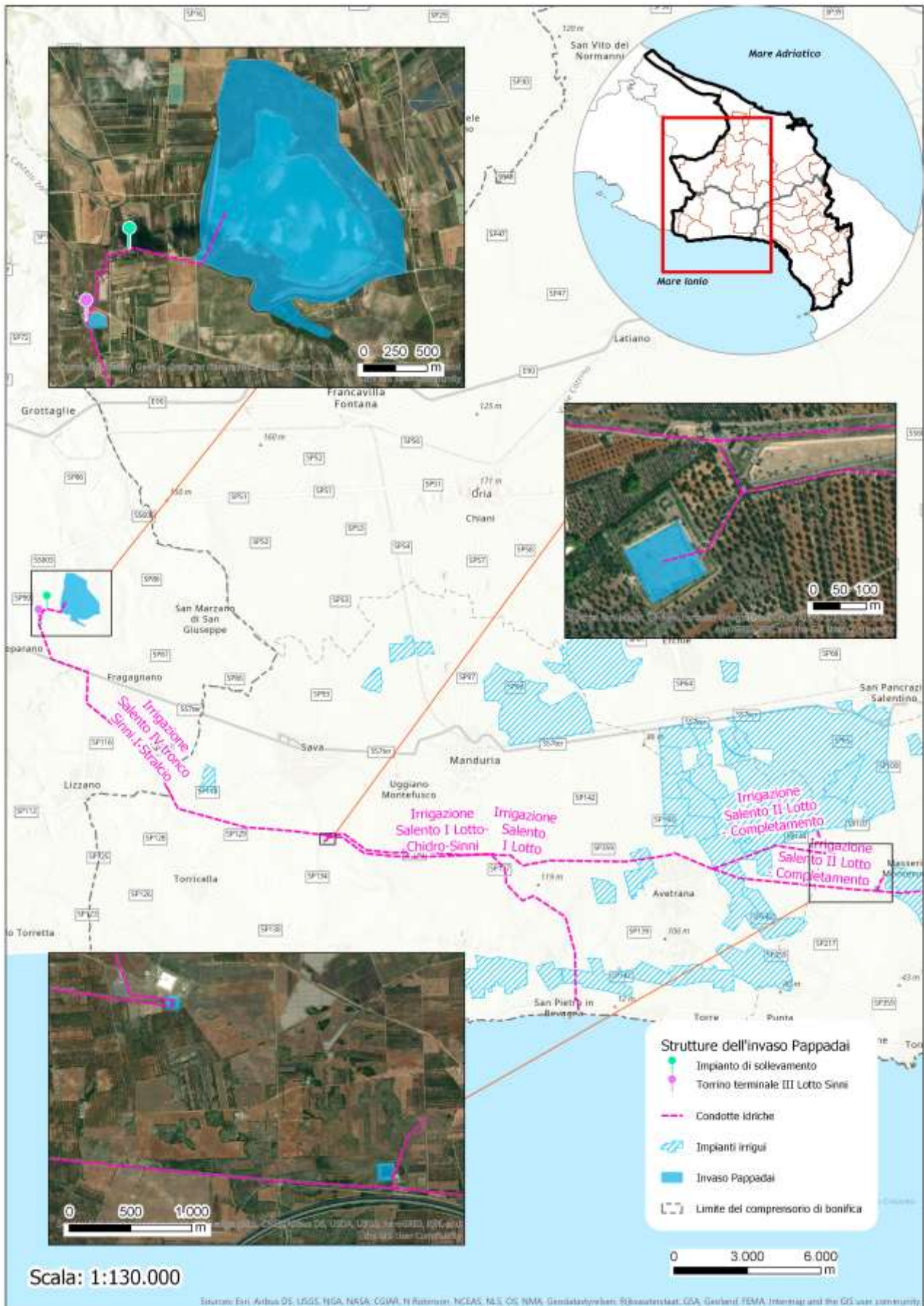

N:

Codifica:

COMUNI INTERESSATI

PROVINCIE INTERESSATE

UTO INTERESSATE

Interventi per il recupero funzionale delle opere ed impianti facenti parte del sistema "Irrigazione Salento"

Finalità di Progetto:

Tipologia:

Grado di Priorità:

Fase di Progetto:

Importo Complessivo: Possibile Fonte di Finanziamento:

OBIETTIVI GENERALI E DESCRIZIONE DELL'INTERVENTO

Recupero funzionale delle opere presenti nei nodi idraulici (vasche, sistemi di sollevamento, opere elettromeccaniche)

Consumo di suolo:

Aspetti energetici:

Aspetti Idrologici e sismici:

Gestione rifiuti:

Sicurezza sul lavoro:

FABBISOGNI DELLA COLLETTIVITÀ O DELL'UTENZA DA SODDISFARE

Il recupero funzionale consentirà una maggiore diffusione della pratica irrigua che, anche a causa della diffusione della Xylella nella zona, sarà sempre più richiesta in quanto il reimpianto delle nuove cultivar resistenti al patogeno potrà avvenire solo in terreni irrigui.

ESIGENZE QUANTITATIVE E QUALITATIVE DA SODDISFARE

Con la diffusione della pratica irrigua, aumenterà la PLV (Produzione Lorda Vendibile) delle aziende agricole; migliorerà la condizione del lavoro con la maggiore richiesta di tecnici agricoli e mano d'opera specializzata, compresi riflessi positivi sulla redditività di tutto l'indotto.

Alternative progettuali:

Rif. storico - culturali:

Note:

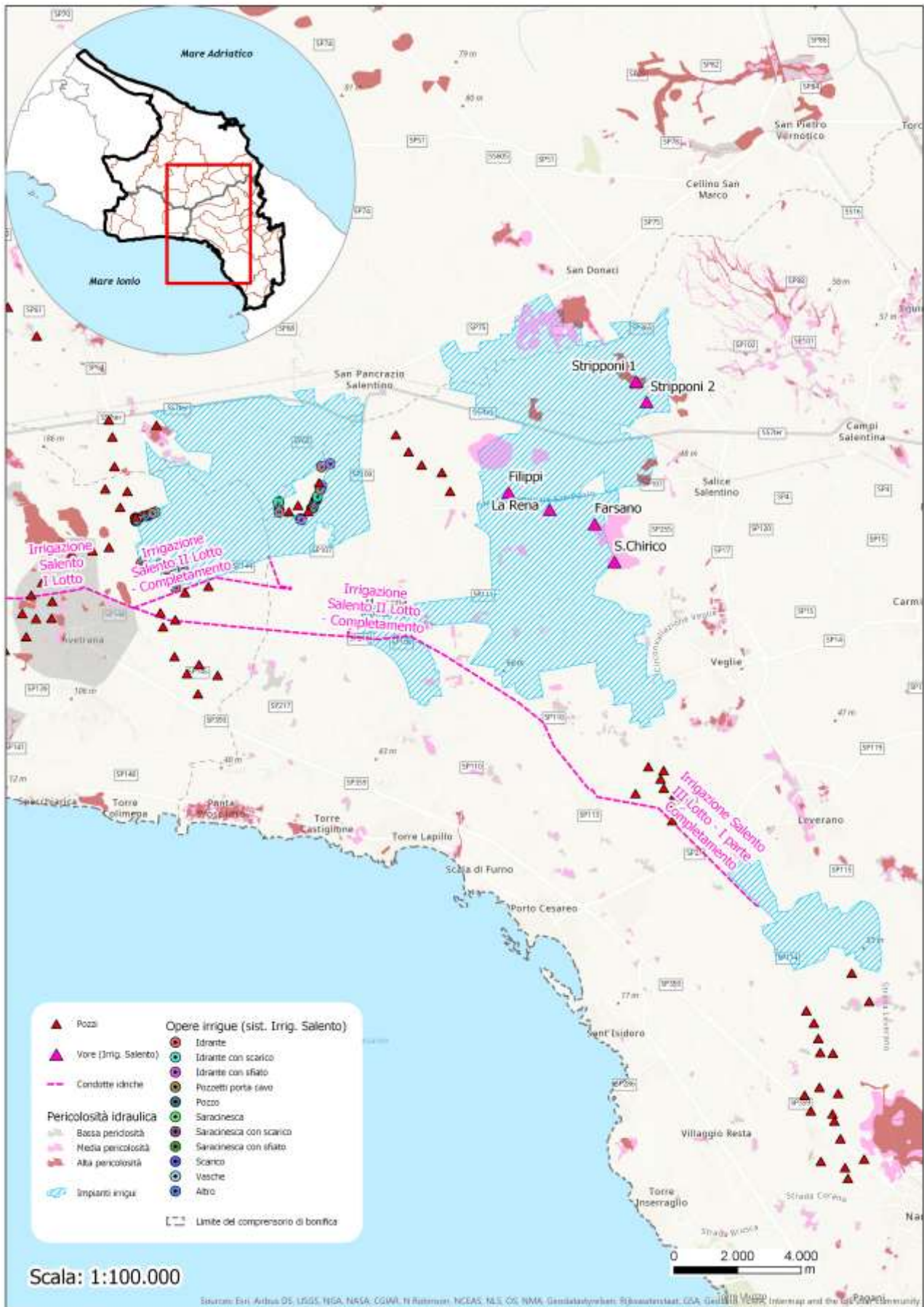

N:

Codifica:

COMUNI INTERESSATI

PROVINCIE INTERESSATE

UTO INTERESSATE

Rifunzionalizzazione del sistema "Irrigazione Salento" mediante riqualificazione sostenibile delle opere esistenti

Finalità di Progetto:

Tipologia:

Grado di Priorità:

Fase di Progetto:

Importo Complessivo: Possibile Fonte di Finanziamento:

OBIETTIVI GENERALI E DESCRIZIONE DELL'INTERVENTO

L'obiettivo principale sarà quello di efficientare gli impianti esistenti in un'ottica green, nel rispetto dell'ambiente in cui sono inseriti e creare valore al territorio mediante valorizzazione del contesto. Riqualificazione impiantistica in un'ottica di efficienza energetica. Le opere esistenti saranno rivalutate nell'ambito del quadro normativo sopravvenuto.

Consumo di suolo:

Aspetti energetici:

Aspetti Idrologici e sismici:

Gestione rifiuti:

Sicurezza sul lavoro:

FABBISOGNI DELLA COLLETTIVITÀ O DELL'UTENZA DA SODDISFARE

Con la messa in esercizio del sistema "Irrigazione Salento" sarà soddisfatta l'esigenza irrigua del comprensorio Salentino per circa 9,000 ettari ricadenti nell'area di crisi causata dalla diffusione del batterio della c.d. Xylella Fastidiosa.

ESIGENZE QUANTITATIVE E QUALITATIVE DA SODDISFARE

Il fabbisogno economico dell'intervento è di 10,000,000 €

Alternative progettuali:

Rif. storico - culturali:

Note:

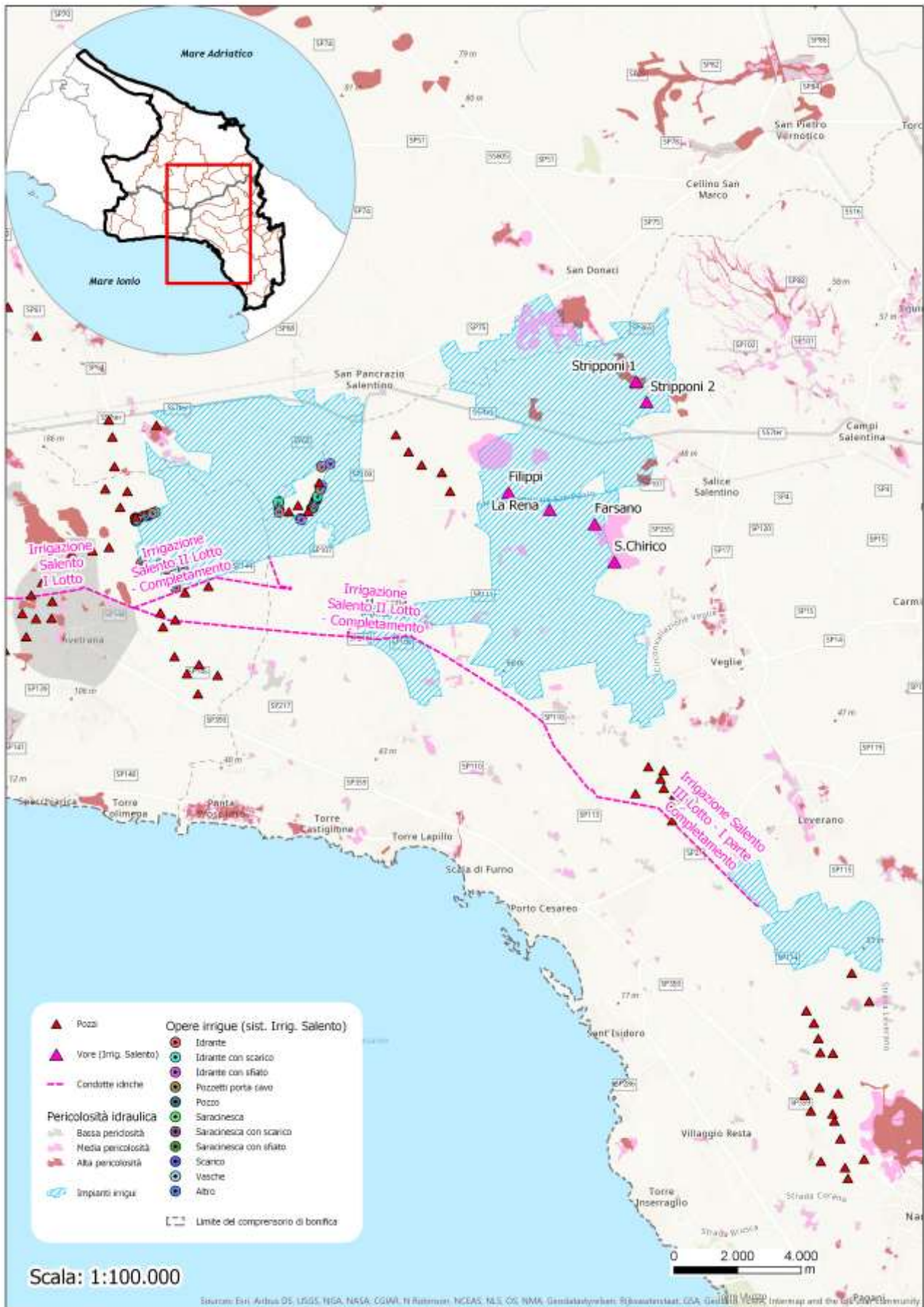

N:

Codifica:

COMUNI INTERESSATI

PROVINCIE INTERESSATE

UTO INTERESSATE

Intervento stralcio di miglioramento funzionalità Idraulica dei canali Fiume Grande, Levante e Foggia di Rau In agro di Brindisi - Accordo Consorzio ed ENEL Produzione S.p.A. del 04/05/2021, Delibera Commissariale n. 89/21 del 07/04/2021

Finalità di Progetto:

Tipologia:

Grado di Priorità:

Fase di Progetto:

Importo Complessivo: Possibile Fonte di Finanziamento:

OBIETTIVI GENERALI E DESCRIZIONE DELL'INTERVENTO

Protezione ambientale del territorio ed evitare esondazione dei corsi d'acqua per ridotta sezione idraulica riducendo i rischi di danni all'asse attrezzato Enel Produzione - Centrale Cerano

Consumo di suolo:

Aspetti energetici:

Aspetti Idrologici e sismici:

Gestione rifiuti:

Sicurezza sul lavoro:

FABBISOGNI DELLA COLLETTIVITÀ O DELL'UTENZA DA SODDISFARE

Scongiorare danni asse attrezzato Enel Produzione - Centrale Cerano

ESIGENZE QUANTITATIVE E QUALITATIVE DA SODDISFARE

Alternative progettuali:

Rif. storico - culturali:

Note:

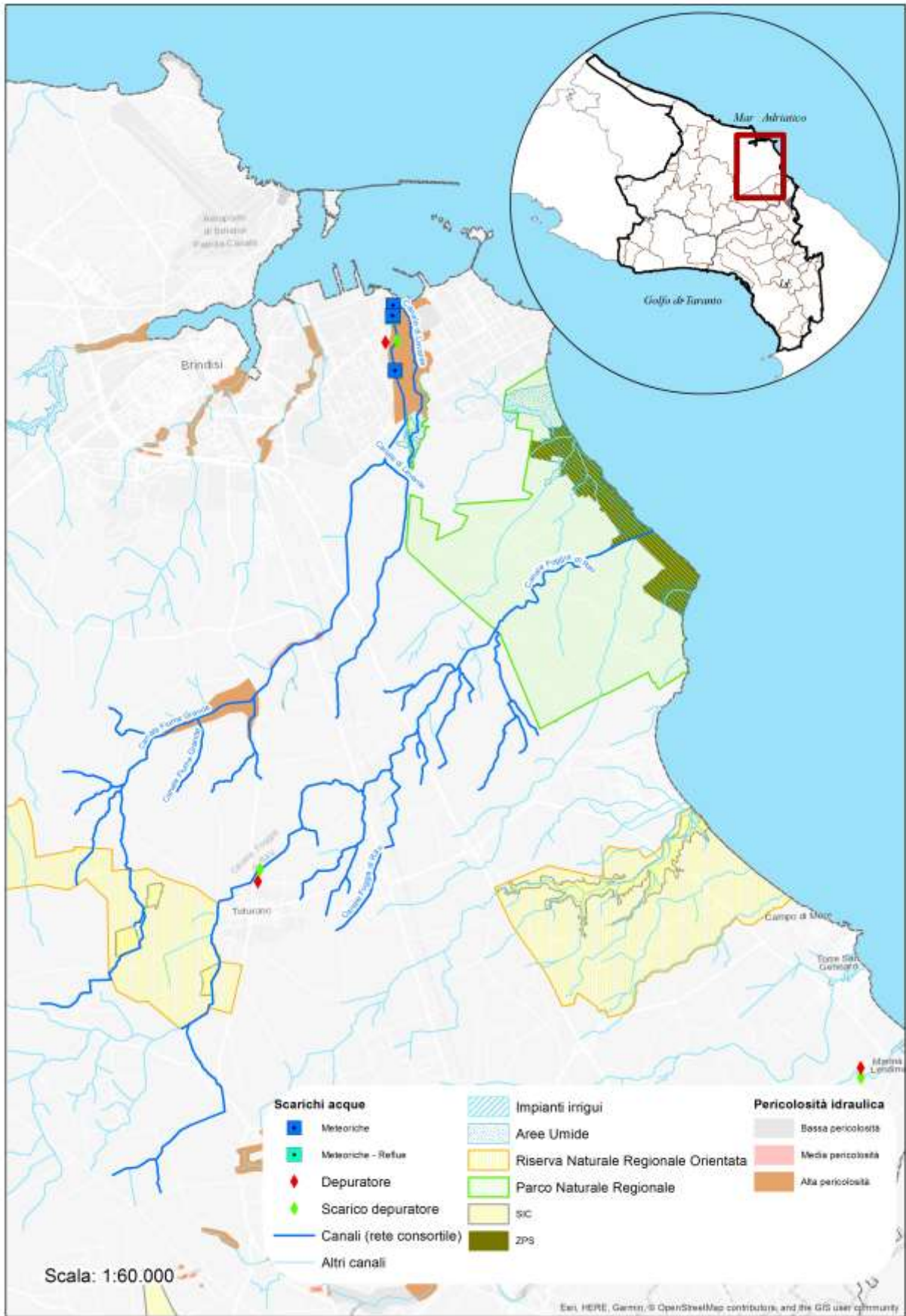

N:

Codifica:

COMUNI INTERESSATI

PROVINCIE INTERESSATE

UTO INTERESSATE

LAVORI DI RIPRISTINO DELLE OPERE IRRIGUE PER IL RIUSO DELLE ACQUE REFLUE DEL DEPURATORE DI SAVA-MANDURIA

Finalità di Progetto:

Tipologia:

Grado di Priorità:

Fase di Progetto:

Importo Complessivo: Possibile Fonte di Finanziamento:

OBIETTIVI GENERALI E DESCRIZIONE DELL'INTERVENTO

Riuso acque affinate del depuratore di Sava - Manduria a fini irrigui.

Consumo di suolo: Non è previsto alcun utilizzo di suolo al di fuori di quello già occupato dalle opere già esistenti o sarà utilizzata la viabilità stradale.

Aspetti energetici: Non è un fattore attinente con la tipologia d'intervento.

Aspetti Idrologici e sismici: Non significativi

Gestione rifiuti: Il materiale rimosso, se non riutilizzabile, sarà trasportato nei centri di recupero e/o smaltiti secondo le modalità previste dalla norma vigente

Sicurezza sul lavoro: Ogni attività farà riferimento alle norme sulla sicurezza di cui al D.Lgs. 81/2008 e ss.mm.ii

FABBISOGNI DELLA COLLETTIVITÀ O DELL'UTENZA DA SODDISFARE

Distribuzione acque affiante per fini irrigui

ESIGENZE QUANTITATIVE E QUALITATIVE DA SODDISFARE

Alternative progettuali:

Rif. storico - culturali:

Note:

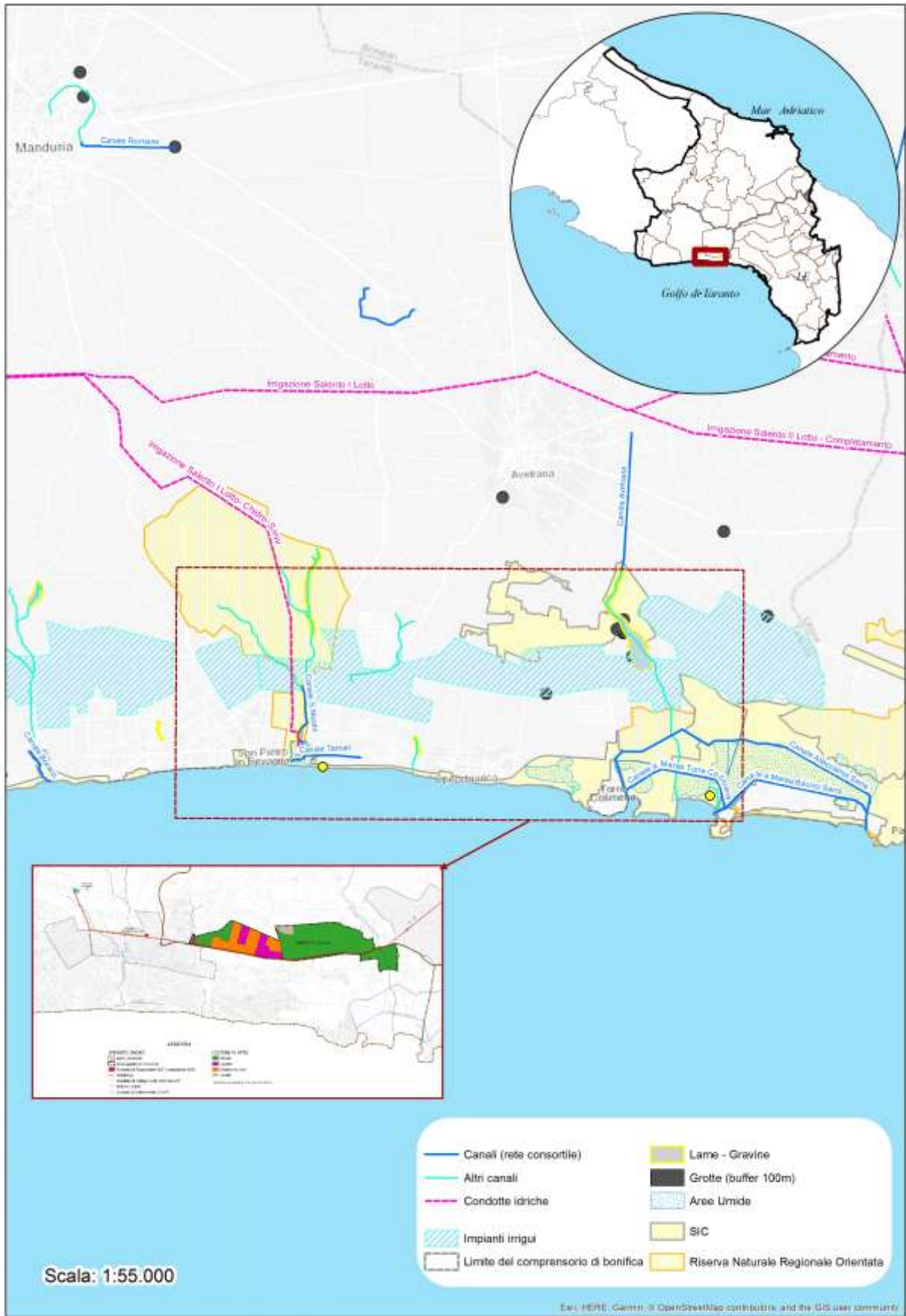

Data: HERE, DeLorme, © OpenStreetMap contributors, and the GIS user community

N:

Codifica:

COMUNI INTERESSATI

PROVINCIE INTERESSATE

UTO INTERESSATE

Progetto di fattibilità tecnica ed economica per i lavori di ripristino delle opere Irrigue per il riuso irriguo delle acque reflue affinate nel depuratore di Nardo' (LE)

Finalità di Progetto:

Tipologia:

Grado di Priorità:

Fase di Progetto:

Importo Complessivo:

Possibile Fonte di Finanziamento:

OBIETTIVI GENERALI E DESCRIZIONE DELL'INTERVENTO

La proposta progettuale si pone l'obiettivo di distribuire e riutilizzare, nell'ambito del comprensorio irriguo gestito dal Consorzio dell'Arneo, i reflui affinati in uscita dall'impianto di depurazione di Nardò. Per quanto riguarda i tratti di condotta compresi nelle aree perimetrare da PPTR, si osserva che in base all'art.91, comma12, delle NTA del PPTR, l'intervento rientra tra quelli esentati dalla procedura di accertamento di compatibilità paesaggistica. Il tracciato delle condotte di adduzione si sviluppa, dove possibile, su aree già di proprietà del Consorzio utilizzate come sede della rete di distribuzione irrigua del distretto Fachechi, ovvero su strade pubbliche, in modo da evitare costi e lungaggini per nuovi espropri, che sono limitati alle aree delle vasche

Consumo di suolo:

Aspetti energetici:

Aspetti Idrologici e sismici:

Gestione rifiuti:

Sicurezza sul lavoro:

FABBISOGNI DELLA COLLETTIVITÀ O DELL'UTENZA DA SODDISFARE

L'utilizzo delle acque reflue affinate sulla superficie irrigua ottimale individuata, permette di soddisfare le esigenze irrigue senza alcun apporto di acque sotterranee a tutela degli utenti ricadenti nel comprensorio di bonifica ed il volume di riutilizzo sarà tale da annullare lo scarico a mare nei mesi estivi, centrali per la balneazione, a tutela quindi della collettività.

ESIGENZE QUANTITATIVE E QUALITATIVE DA SODDISFARE

Alternative progettuali:

Rif. storico - culturali:

Note:

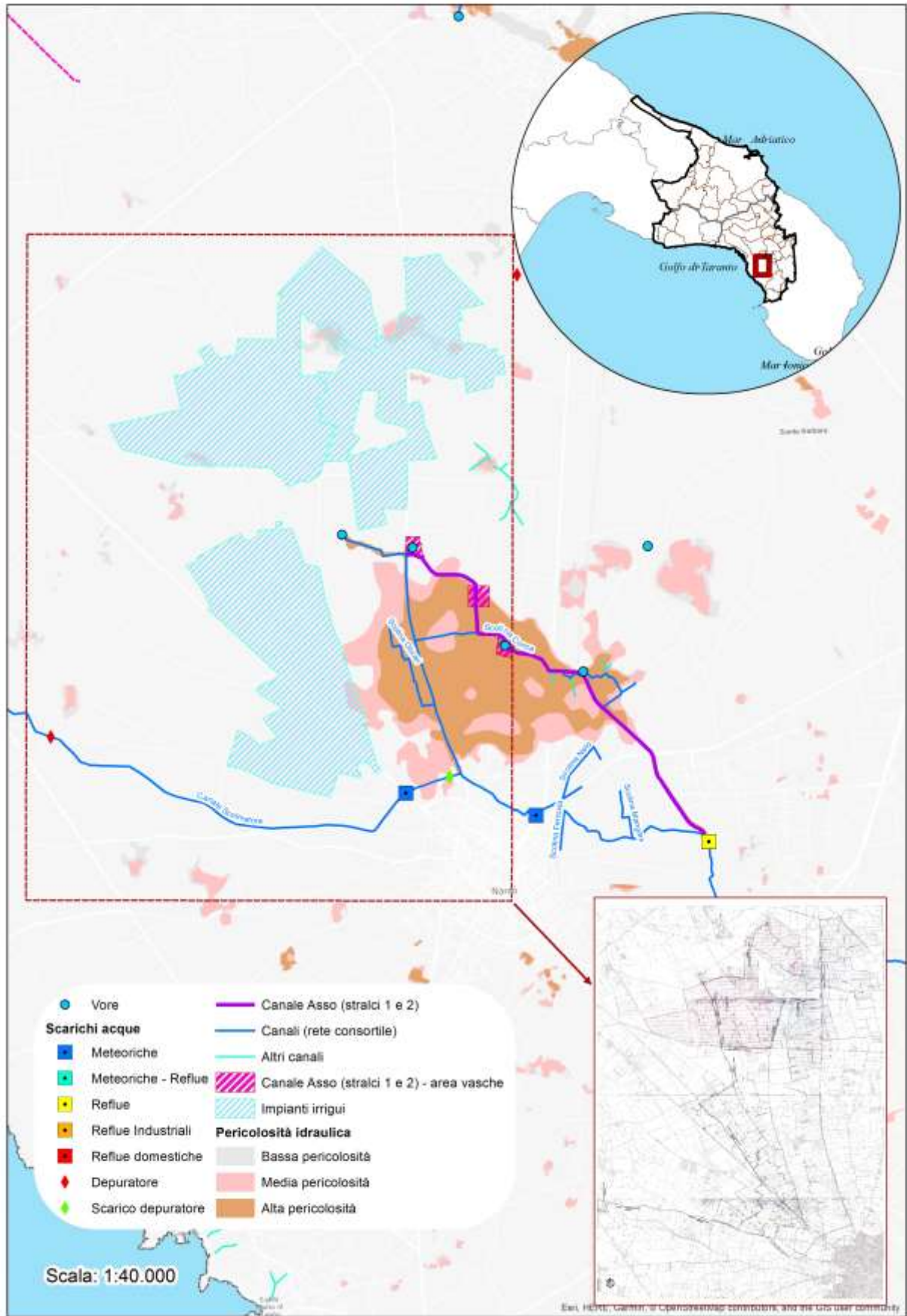

4. Emergenze archeologiche e storico culturali nelle aree interessate dalle opere

Per l'individuazione delle emergenze storico-archeologiche di potenziale interesse per le aree limitrofe alle opere del quadro esigenziale, è stata effettuata un'analisi preventiva su di un'area buffer di 1,5 km intorno dalle opere in progetto.

All'interno del buffer sono stati esaminati i seguenti layer estratti dal Piano Paesaggistico Territoriale Regionale 2021 :

- ❖ Stratificazione insediativa rete tratturi
- ❖ area di rispetto rete tratturi
- ❖ stratificazione insediativa siti storico culturali
- ❖ area di rispetto siti storico culturali
- ❖ aree a rischio archeologico
- ❖ area di rispetto aree a rischio archeologico

E' stata inoltre analizzata l'eventuale contiguità con il tracciato del Limitone dei Greci.

Si tratta di una fortificazione di tipo lineare denominata "Limitone dei Greci" perché si ipotizza sarebbe stata eretta dai Bizantini per sbarrare ai Longobardi l'accesso al Salento e che va da Taranto a Otranto. Una ipotesi ricostruttiva del suo tracciato viene fornita dal Quilici e dal Marangio (figg.). Concretamente tuttavia, tale struttura risulta di difficile individuazione (e dunque difficilmente collocabile). Realizzata dai Bizantini nel corso del VII secolo, tale opera, qualora effettivamente esistente, presenterebbe la notevole lunghezza di circa 120 km, ovvero da una costa all'altra della penisola salentina. Si tratterebbe dunque, a seguito della perdita del controllo della via Appia da parte dei Bizantini, di una strada fortificata e presidiata da castra. I muraglioni a secco cui spesso ci si riferisce in relazione al limitone, non rappresentano di per sé una prova concreta dell'esistenza del limes e sono altresì da considerarsi prodotti di edilizia rustica sorti in epoche relativamente più recenti.

Le risultanze del lavoro di indagine sono riportate in schede monografiche una per ogni opera del quadro esigenziale (eventualmente aggregate se limitrofe), che riportano tutti i codici delle emergenze archeologiche e storico culturali rilevate nei dintorni delle opere stesse.

1 MS/IR/01/21 Ampliamento ed adeguamento Impianto irriguo "Martano Refrigerio" nel Comune di Ostuni
UCP Paesaggi Rurali (PPTR Regione Puglia): Parco Agricolo Multifunzionale di Valorizzazione degli Ulivi Monumentali

PPTR 2021 Regione Puglia_UCP_AREE A RISCHIO ARCHEOLOGICO

| CODICE | COMUNE | PROVINCIA | DENOMINAZI | TIPO_SITO | CATEGORIA | FUNZIONE | PERIODO | CLASS_PPTR | ID_CONDIZI | EVIDENZA | OSSERVAZIO | MOD_INTEGR |
|--------|-----------|-----------|--------------------|-----------|--------------|---|----------------|-----------------------------|------------|-------------------|------------|------------|
| | OSTUNI | BR | Monticelli | VILLAGGIO | INSEDIAMENTO | ABITATIVA/RESIDENZIALE; DIFENSIVA/MILITARE; | EtÓ del Bronzo | Area a Rischio Archeologico | | area di frammenti | | |
| | CAROVIGNO | BR | Torre Santa Sabina | VILLAGGIO | INSEDIAMENTO | ABITATIVA/RESIDENZIALE; DIFENSIVA/MILITARE; | EtÓ del Bronzo | Area a Rischio Archeologico | | area di frammenti | | |

PPTR 2021 Regione Puglia_UCP_stratificazione insediativa_siti storico culturali

| CODICE | COMUNE | PROVINCIA | DENOMINAZI | TIPO_SITO | ID_VINCOLO | NUMERO_DEC | ID_VINCOLI | LOCALITA | CATEGORIA | FUNZIONE | PERIODO | CLASS_PPTR |
|----------|--------|-----------|--|------------------------|--------------------------------------|----------------------------------|----------------------------------|----------|--------------|--|----------------------------------|--------------------------------|
| ARK0348 | OSTUNI | BR | MASSERIE TAVERNE PICCOLE | VINCOLO ARCHITETTONICO | Vincolo diretto | 06-07-2005 | Istituito ai sensi della L. 1089 | N.C. | N.C. | N.C. | N.C. | Vincolo_Architettonico |
| BR100829 | OSTUNI | BR | MASSERIA TAVERNE | MASSERIA | N.C. | N.C. | N.C. | N.C. | INSEDIAMENTO | ABITATIVA/RESIDENZIALE- PRODUTTIVA; | Eta' moderna (XVI-XVIII secolo); | Segnalazione Architettonica |
| ARK0393 | OSTUNI | BR | CHIESA S. MARIA DELLE MURA | VINCOLO ARCHITETTONICO | Vincolo diretto | 23-05-1997 | Istituito ai sensi della L. 1089 | N.C. | N.C. | N.C. | N.C. | Vincolo_Architettonico |
| ARK0343 | OSTUNI | BR | MASSERIA SPAGNUOLO | VINCOLO ARCHITETTONICO | Vincolo diretto | 23-10-1992 | Istituito ai sensi della L. 1089 | N.C. | N.C. | N.C. | N.C. | Vincolo_Architettonico |
| ARK0304 | OSTUNI | BR | CINTA MURARIA E SITO ARCHEOLOGICO | VINCOLO ARCHITETTONICO | Vincolo indiretto o area di rispetto | 06-06-1998 | Istituito ai sensi della L. 1089 | N.C. | N.C. | N.C. | N.C. | Vincolo_Architettonico |
| ARK0340 | OSTUNI | BR | CINTA MURARIA E SITO ARCHEOLOGICO MEDIEVALE DELL' ANTICO INSEDIAMENTO DI VILLANOVA | VINCOLO ARCHITETTONICO | Vincolo diretto | 17-01-1983_09-06-1997_23-05-1997 | Istituito ai sensi della L. 1089 | N.C. | N.C. | N.C. | N.C. | Vincolo_Architettonico |
| ARK0339 | OSTUNI | BR | CRIPTA DI S. MICHELE ARCANGELO | VINCOLO ARCHITETTONICO | Vincolo diretto | 08-05-1981 | Istituito ai sensi della L. 1089 | N.C. | N.C. | N.C. | N.C. | Vincolo_Architettonico |
| BR100847 | OSTUNI | BR | MASSERIA BRANCATI | MASSERIA | N.C. | N.C. | N.C. | N.C. | INSEDIAMENTO | ABITATIVA/RESIDENZIALE- PRODUTTIVA; | Eta' moderna (XVI-XVIII secolo); | Segnalazione Architettonica |
| BR100849 | OSTUNI | BR | MASSERIA LARDAGNANO | MASSERIA | N.C. | N.C. | N.C. | N.C. | INSEDIAMENTO | ABITATIVA/RESIDENZIALE- PRODUTTIVA; | Basso Medioevo (XI-XV secolo); | Segnalazione Architettonica |
| MSG18741 | OSTUNI | BR | MASSERIA PEZZA ANGLANI | MASSERIA | N.C. | N.C. | N.C. | N.C. | INSEDIAMENTO | ABITATIVA/RESIDENZIALE- PRODUTTIVA; | N.C. | Segnalazione Architettonica |
| MSG18740 | OSTUNI | BR | MASSERIA TOMBARONI | MASSERIA | N.C. | N.C. | N.C. | N.C. | INSEDIAMENTO | ABITATIVA/RESIDENZIALE- PRODUTTIVA; | N.C. | Segnalazione Architettonica |
| MSG18739 | OSTUNI | BR | MASSERIA CORONA | MASSERIA | N.C. | N.C. | N.C. | N.C. | INSEDIAMENTO | ABITATIVA/RESIDENZIALE- PRODUTTIVA; | N.C. | Segnalazione Architettonica |
| MSG18738 | OSTUNI | BR | MASSERIA CALCAGNI | MASSERIA | N.C. | N.C. | N.C. | N.C. | INSEDIAMENTO | ABITATIVA/RESIDENZIALE- PRODUTTIVA; | N.C. | Segnalazione Architettonica |
| MSG18737 | OSTUNI | BR | MASSERIA PINTO | MASSERIA | N.C. | N.C. | N.C. | N.C. | INSEDIAMENTO | ABITATIVA/RESIDENZIALE- PRODUTTIVA; | N.C. | Segnalazione Architettonica |
| MSG18736 | OSTUNI | BR | MASSERIA MARANGIARIZZA | MASSERIA | N.C. | N.C. | N.C. | N.C. | INSEDIAMENTO | ABITATIVA/RESIDENZIALE- PRODUTTIVA; | N.C. | Segnalazione Architettonica |
| MSG18735 | OSTUNI | BR | MASSERIA VALENTE | MASSERIA | N.C. | N.C. | N.C. | N.C. | INSEDIAMENTO | ABITATIVA/RESIDENZIALE- PRODUTTIVA; | N.C. | Segnalazione Architettonica |
| MSG18734 | OSTUNI | BR | MASSERIA LOCOPAGLIARO | MASSERIA | N.C. | N.C. | N.C. | N.C. | INSEDIAMENTO | ABITATIVA/RESIDENZIALE- PRODUTTIVA; | N.C. | Segnalazione Architettonica |
| MSG18733 | OSTUNI | BR | MASSERIA ABADIA | MASSERIA | N.C. | N.C. | N.C. | N.C. | INSEDIAMENTO | ABITATIVA/RESIDENZIALE- PRODUTTIVA; | N.C. | Segnalazione Architettonica |
| MSG18732 | OSTUNI | BR | MASSERIA MARTANO | MASSERIA | N.C. | N.C. | N.C. | N.C. | INSEDIAMENTO | ABITATIVA/RESIDENZIALE- PRODUTTIVA; | N.C. | Segnalazione Architettonica |
| MSG18731 | OSTUNI | BR | MASSERIA POZZELLA | MASSERIA | N.C. | N.C. | N.C. | N.C. | INSEDIAMENTO | ABITATIVA/RESIDENZIALE- PRODUTTIVA; | N.C. | Segnalazione Architettonica |
| MSG18730 | OSTUNI | BR | MASSERIA MONTANARO | MASSERIA | N.C. | N.C. | N.C. | N.C. | INSEDIAMENTO | ABITATIVA/RESIDENZIALE- PRODUTTIVA; | N.C. | Segnalazione Architettonica |
| MSG18729 | OSTUNI | BR | MASSERIA LAMA SANTA | MASSERIA | N.C. | N.C. | N.C. | N.C. | INSEDIAMENTO | ABITATIVA/RESIDENZIALE- PRODUTTIVA; | N.C. | Segnalazione Architettonica |
| MSG18728 | OSTUNI | BR | MASSERIA S. TOCE | MASSERIA | N.C. | N.C. | N.C. | N.C. | INSEDIAMENTO | ABITATIVA/RESIDENZIALE- PRODUTTIVA; | N.C. | Segnalazione Architettonica |
| MSG18727 | OSTUNI | BR | MASSERIA LIBERTINI | MASSERIA | N.C. | N.C. | N.C. | N.C. | INSEDIAMENTO | ABITATIVA/RESIDENZIALE- PRODUTTIVA; | N.C. | Segnalazione Architettonica |
| MSG18726 | OSTUNI | BR | MASSERIA PALOMBARO | MASSERIA | N.C. | N.C. | N.C. | N.C. | INSEDIAMENTO | ABITATIVA/RESIDENZIALE- PRODUTTIVA; | N.C. | Segnalazione Architettonica |

| | | | | | | | | | | | | |
|----------|-----------|----|-----------------------------------|----------|------|------|------|------|--------------|---|---|--------------------------------|
| MSG18725 | OSTUNI | BR | MASSERIA CIMINO | MASSERIA | N.C. | N.C. | N.C. | N.C. | INSEDIAMENTO | ABITATIVA/RESIDENZIALE- PRODUTTIVA; | N.C. | Segnalazione Architettonica |
| MSG18724 | OSTUNI | BR | MASSERIA CALDARARO | MASSERIA | N.C. | N.C. | N.C. | N.C. | INSEDIAMENTO | ABITATIVA/RESIDENZIALE- PRODUTTIVA; | N.C. | Segnalazione Architettonica |
| MSG18723 | OSTUNI | BR | MASSERIA SCARICAFUCE | MASSERIA | N.C. | N.C. | N.C. | N.C. | INSEDIAMENTO | ABITATIVA/RESIDENZIALE- PRODUTTIVA; | N.C. | Segnalazione Architettonica |
| MSG18722 | OSTUNI | BR | MASSERIA CAMMARONE | MASSERIA | N.C. | N.C. | N.C. | N.C. | INSEDIAMENTO | ABITATIVA/RESIDENZIALE- PRODUTTIVA; | N.C. | Segnalazione Architettonica |
| MSG18721 | OSTUNI | BR | MASSERIA CASALINI | MASSERIA | N.C. | N.C. | N.C. | N.C. | INSEDIAMENTO | ABITATIVA/RESIDENZIALE- PRODUTTIVA; | N.C. | Segnalazione Architettonica |
| MSG18720 | OSTUNI | BR | MASSERIA SPALLUTO | MASSERIA | N.C. | N.C. | N.C. | N.C. | INSEDIAMENTO | ABITATIVA/RESIDENZIALE- PRODUTTIVA; | N.C. | Segnalazione Architettonica |
| MSG18719 | OSTUNI | BR | MASSERIA OLIVE NARD | MASSERIA | N.C. | N.C. | N.C. | N.C. | INSEDIAMENTO | ABITATIVA/RESIDENZIALE- PRODUTTIVA; | N.C. | Segnalazione Architettonica |
| MSG18718 | OSTUNI | BR | MASSERIA SEMERARO | MASSERIA | N.C. | N.C. | N.C. | N.C. | INSEDIAMENTO | ABITATIVA/RESIDENZIALE- PRODUTTIVA; | N.C. | Segnalazione Architettonica |
| MSG18717 | OSTUNI | BR | MASSERIA SPAGNULO PICCOLO | MASSERIA | N.C. | N.C. | N.C. | N.C. | INSEDIAMENTO | ABITATIVA/RESIDENZIALE- PRODUTTIVA; | N.C. | Segnalazione Architettonica |
| MSG18716 | OSTUNI | BR | MASSERIA RODIO | MASSERIA | N.C. | N.C. | N.C. | N.C. | INSEDIAMENTO | ABITATIVA/RESIDENZIALE- PRODUTTIVA; | N.C. | Segnalazione Architettonica |
| MSG18715 | OSTUNI | BR | MASSERIA PIOPPO | MASSERIA | N.C. | N.C. | N.C. | N.C. | INSEDIAMENTO | ABITATIVA/RESIDENZIALE- PRODUTTIVA; | N.C. | Segnalazione Architettonica |
| MSG18707 | OSTUNI | BR | MASSERIA DON CARLOTTO | MASSERIA | N.C. | N.C. | N.C. | N.C. | INSEDIAMENTO | ABITATIVA/RESIDENZIALE; ABITATIVA/RESIDENZIALE- PRODUTTIVA; | N.C. | Segnalazione Architettonica |
| MSG18706 | OSTUNI | BR | MASSERIA GRAVINELLA | MASSERIA | N.C. | N.C. | N.C. | N.C. | INSEDIAMENTO | ABITATIVA/RESIDENZIALE- PRODUTTIVA; | N.C. | Segnalazione Architettonica |
| MSG18703 | OSTUNI | BR | MASSERIA PILONE DI SOPRA | MASSERIA | N.C. | N.C. | N.C. | N.C. | INSEDIAMENTO | ABITATIVA/RESIDENZIALE- PRODUTTIVA; | N.C. | Segnalazione Architettonica |
| MSB80909 | CAROVIGNO | BR | MASSERIA CORTE DI FERRO | MASSERIA | N.C. | N.C. | N.C. | N.C. | INSEDIAMENTO | ABITATIVA/RESIDENZIALE- PRODUTTIVA; | N.C. | Segnalazione Architettonica |
| MSB80908 | CAROVIGNO | BR | MASSERIA VERME | MASSERIA | N.C. | N.C. | N.C. | N.C. | INSEDIAMENTO | ABITATIVA/RESIDENZIALE- PRODUTTIVA; | N.C. | Segnalazione Architettonica |
| MSB80907 | CAROVIGNO | BR | MASSERIA ALFIERI | MASSERIA | N.C. | N.C. | N.C. | N.C. | INSEDIAMENTO | ABITATIVA/RESIDENZIALE- PRODUTTIVA; | N.C. | Segnalazione Architettonica |
| MSB80906 | CAROVIGNO | BR | MASSERIA MASCIARELLA | MASSERIA | N.C. | N.C. | N.C. | N.C. | INSEDIAMENTO | ABITATIVA/RESIDENZIALE- PRODUTTIVA; | N.C. | Segnalazione Architettonica |
| MSB80902 | CAROVIGNO | BR | MASSERIA MARINO | MASSERIA | N.C. | N.C. | N.C. | N.C. | INSEDIAMENTO | ABITATIVA/RESIDENZIALE- PRODUTTIVA; | N.C. | Segnalazione Architettonica |
| MSB80901 | CAROVIGNO | BR | MASSERIA MINDELLI | MASSERIA | N.C. | N.C. | N.C. | N.C. | INSEDIAMENTO | ABITATIVA/RESIDENZIALE- PRODUTTIVA; | N.C. | Segnalazione Architettonica |
| BR100824 | OSTUNI | BR | MASSERIA REFRIGERIO | MASSERIA | N.C. | N.C. | N.C. | N.C. | INSEDIAMENTO | ABITATIVA/RESIDENZIALE- PRODUTTIVA; | Eta' moderna (XVI-XVIII secolo); | Segnalazione Architettonica |
| BR000592 | OSTUNI | BR | MASSERIA S. ANDREA | MASSERIA | N.C. | N.C. | N.C. | N.C. | INSEDIAMENTO | ABITATIVA/RESIDENZIALE- PRODUTTIVA; | Eta' moderna (XVI-XVIII secolo); | Segnalazione Architettonica |
| BR000806 | OSTUNI | BR | MASSERIA CASAMATRONA | MASSERIA | N.C. | N.C. | N.C. | N.C. | INSEDIAMENTO | ABITATIVA/RESIDENZIALE- PRODUTTIVA; | Non determinabile | Segnalazione Architettonica |
| BR100822 | OSTUNI | BR | MASSERIA MOGALE | MASSERIA | N.C. | N.C. | N.C. | N.C. | INSEDIAMENTO | ABITATIVA/RESIDENZIALE- PRODUTTIVA; | Eta' contemporanea (XIX-XX secolo); | Segnalazione Architettonica |
| BR100843 | OSTUNI | BR | MASSERIA GORGOGNOLO ANTICO | MASSERIA | N.C. | N.C. | N.C. | N.C. | INSEDIAMENTO | ABITATIVA/RESIDENZIALE- PRODUTTIVA; | Eta' contemporanea (XIX-XX secolo); | Segnalazione Architettonica |
| BR100844 | OSTUNI | BR | MASSERIA GORGOGNOLO NUOVO | MASSERIA | N.C. | N.C. | N.C. | N.C. | INSEDIAMENTO | ABITATIVA/RESIDENZIALE- PRODUTTIVA; | Eta' contemporanea (XIX-XX secolo); | Segnalazione Architettonica |
| BR100830 | OSTUNI | BR | MASSERIA MANGIAMUSO VECCHIA | MASSERIA | N.C. | N.C. | N.C. | N.C. | INSEDIAMENTO | ABITATIVA/RESIDENZIALE- PRODUTTIVA; | Eta' moderna (XVI-XVIII secolo); | Segnalazione Architettonica |
| BR100831 | OSTUNI | BR | MASSERIA SANSONE | MASSERIA | N.C. | N.C. | N.C. | N.C. | INSEDIAMENTO | ABITATIVA/RESIDENZIALE- PRODUTTIVA; | Eta' moderna (XVI-XVIII secolo); | Segnalazione Architettonica |
| BR000837 | OSTUNI | BR | MASSERIA GRAVA DELLE CIOLE | MASSERIA | N.C. | N.C. | N.C. | N.C. | INSEDIAMENTO | ABITATIVA/RESIDENZIALE- PRODUTTIVA; | Eta' contemporanea (XIX-XX secolo); | Segnalazione Architettonica |
| BR100817 | OSTUNI | BR | MASSERIA LAMACORNELA | MASSERIA | N.C. | N.C. | N.C. | N.C. | INSEDIAMENTO | ABITATIVA/RESIDENZIALE- PRODUTTIVA; | Non determinabile | Segnalazione Architettonica |
| BR000834 | OSTUNI | BR | MASSERIA GRAVINA | MASSERIA | N.C. | N.C. | N.C. | N.C. | INSEDIAMENTO | ABITATIVA/RESIDENZIALE- PRODUTTIVA; | Eta' moderna (XVI-XVIII secolo); | Segnalazione Architettonica |
| BR000588 | OSTUNI | BR | MASSERIA TUTOSA | MASSERIA | N.C. | N.C. | N.C. | N.C. | INSEDIAMENTO | ABITATIVA/RESIDENZIALE- PRODUTTIVA; | Eta' moderna (XVI-XVIII secolo); | Segnalazione Architettonica |

| | | | | | | | | | | | | |
|----------|--------|----|---------------------------|------------------------|-----------------|------------|----------------------------------|------|--------------|------------------------------------|-------------------------------------|-----------------------------|
| BR100800 | OSTUNI | BR | MASSERIA RIALBO DI SOTTO | MASSERIA | N.C. | N.C. | N.C. | N.C. | INSEDIAMENTO | ABITATIVA/RESIDENZIALE-PRODUTTIVA; | Eta' contemporanea (XIX-XX secolo); | Segnalazione Architettonica |
| BR100801 | OSTUNI | BR | MASSERIA GRISIGLIO | MASSERIA | N.C. | N.C. | N.C. | N.C. | INSEDIAMENTO | ABITATIVA/RESIDENZIALE-PRODUTTIVA; | Eta' moderna (XVI-XVIII secolo); | Segnalazione Architettonica |
| BR100815 | OSTUNI | BR | MASSERIA BOEZIO | MASSERIA | N.C. | N.C. | N.C. | N.C. | INSEDIAMENTO | ABITATIVA/RESIDENZIALE-PRODUTTIVA; | Non determinabile | Segnalazione Architettonica |
| ARK0344 | OSTUNI | BR | TORRE SARACENA O POZZELLE | VINCOLO ARCHITETTONICO | Vincolo diretto | 28-01-1985 | Istituito ai sensi della L. 1089 | N.C. | N.C. | N.C. | N.C. | Vincolo_Architettonico |

2 MS/IR/02/21 Ristrutturazione ed adeguamento Impianto irriguo "Sinfarosa Strazzati" in agro di Avetrana

PPTR 2021 Regione Puglia_UCP_AREE A RISCHIO ARCHEOLOGICO

| CODICE | COMUNE | PROVINCIA | DENOMINAZI | TIPO_SITO | CATEGORIA | FUNZIONE | PERIODO | CLASS_PPTR | ID_CONDIZI | EVIDENZA | OSSERVAZIO | MOD_INTEGR |
|----------|----------|-----------|---------------------|----------------|--------------|----------------|---|-----------------------------|------------|-------------------|------------|------------|
| CAA51401 | AVETRANA | TA | CASA SELVAGGI | CASA | EDIFICIO | N.C. | N.C. | Area a Rischio Archeologico | N.C. | N.C. | | |
| TA000954 | AVETRANA | TA | S. MARIA DEL CASALE | NON DEFINIBILE | INSEDIAMENTO | NON DEFINIBILE | Alto Medioevo (VII-X secolo); Basso Medioevo (XI-XV secolo); | Area a Rischio Archeologico | N.C. | area di frammenti | | |

PPTR 2021 Regione Puglia_UCP_stratificazione insediativa_siti storico culturali

| CODICE | COMUNE | PROVINCIA | DENOMINAZI | TIPO_SITO | ID_VINCOLO | NUMERO_DEC | ID_VINCOLI | LOCALITA | CATEGORIA | FUNZIONE | PERIODO | CLASS_PPTR |
|----------|----------|-----------|--------------------------|-----------|------------|------------|------------|----------|--------------|------------------------------------|----------------------------------|-----------------------------|
| MSE88220 | MANDURIA | TA | MASSERIA LA SCALELLA | MASSERIA | N.C. | N.C. | N.C. | N.C. | INSEDIAMENTO | ABITATIVA/RESIDENZIALE-PRODUTTIVA; | N.C. | Segnalazione Architettonica |
| MSA51412 | AVETRANA | TA | MASSERIA DELLA MARINA | MASSERIA | N.C. | N.C. | N.C. | N.C. | INSEDIAMENTO | ABITATIVA/RESIDENZIALE-PRODUTTIVA; | N.C. | Segnalazione Architettonica |
| MSA51411 | AVETRANA | TA | MASSERIA CAPOBIANCO | MASSERIA | N.C. | N.C. | N.C. | N.C. | INSEDIAMENTO | ABITATIVA/RESIDENZIALE-PRODUTTIVA; | N.C. | Segnalazione Architettonica |
| MSA51410 | AVETRANA | TA | MASSERIA CANNELLE | MASSERIA | N.C. | N.C. | N.C. | N.C. | INSEDIAMENTO | ABITATIVA/RESIDENZIALE-PRODUTTIVA; | N.C. | Segnalazione Architettonica |
| MSA51409 | AVETRANA | TA | MASSERIA RESCIO | MASSERIA | N.C. | N.C. | N.C. | N.C. | INSEDIAMENTO | ABITATIVA/RESIDENZIALE-PRODUTTIVA; | N.C. | Segnalazione Architettonica |
| MSA51406 | AVETRANA | TA | MASSERIA MOTUNATO | MASSERIA | N.C. | N.C. | N.C. | N.C. | INSEDIAMENTO | ABITATIVA/RESIDENZIALE-PRODUTTIVA; | N.C. | Segnalazione Architettonica |
| MSA51405 | AVETRANA | TA | MASSERIA MOSCA | MASSERIA | N.C. | N.C. | N.C. | N.C. | INSEDIAMENTO | ABITATIVA/RESIDENZIALE-PRODUTTIVA; | N.C. | Segnalazione Architettonica |
| MSA51404 | AVETRANA | TA | MASSERIA MONTE LA CONCA | MASSERIA | N.C. | N.C. | N.C. | N.C. | INSEDIAMENTO | ABITATIVA/RESIDENZIALE-PRODUTTIVA; | N.C. | Segnalazione Architettonica |
| MSA51403 | AVETRANA | TA | MASSERIA SINFAROSA | MASSERIA | N.C. | N.C. | N.C. | N.C. | INSEDIAMENTO | ABITATIVA/RESIDENZIALE-PRODUTTIVA; | N.C. | Segnalazione Architettonica |
| MSA51402 | AVETRANA | TA | MASSERIA FRASSANITO | MASSERIA | N.C. | N.C. | N.C. | N.C. | INSEDIAMENTO | ABITATIVA/RESIDENZIALE-PRODUTTIVA; | N.C. | Segnalazione Architettonica |
| MSA51401 | AVETRANA | TA | MASSERIA RUGGIANO | MASSERIA | N.C. | N.C. | N.C. | N.C. | INSEDIAMENTO | ABITATIVA/RESIDENZIALE-PRODUTTIVA; | N.C. | Segnalazione Architettonica |
| MSE88221 | MANDURIA | TA | MASSERIA TRECENTO TOMOLI | MASSERIA | N.C. | N.C. | N.C. | N.C. | INSEDIAMENTO | ABITATIVA/RESIDENZIALE-PRODUTTIVA; | N.C. | Segnalazione Architettonica |
| MSE88219 | MANDURIA | TA | MASSERIA MARCANTUDDU | MASSERIA | N.C. | N.C. | N.C. | N.C. | INSEDIAMENTO | ABITATIVA/RESIDENZIALE-PRODUTTIVA; | N.C. | Segnalazione Architettonica |
| MSE88218 | MANDURIA | TA | MASSERIA POTENTI | MASSERIA | N.C. | N.C. | N.C. | N.C. | INSEDIAMENTO | ABITATIVA/RESIDENZIALE-PRODUTTIVA; | N.C. | Segnalazione Architettonica |
| MSE88210 | MANDURIA | TA | MASSERIA RUGGIANELLO | MASSERIA | N.C. | N.C. | N.C. | N.C. | INSEDIAMENTO | ABITATIVA/RESIDENZIALE-PRODUTTIVA; | N.C. | Segnalazione Architettonica |
| TA000875 | AVETRANA | TA | MASSERIA BOSCO | MASSERIA | N.C. | N.C. | N.C. | N.C. | INSEDIAMENTO | ABITATIVA/RESIDENZIALE-PRODUTTIVA; | Eta' moderna (XVI-XVIII secolo); | Segnalazione Architettonica |

3 MS/IR/03/21 Opere di regolazione del sistema idrico "Irrigazione Salento" nodi idraulici di Avetrana, Monteruga e Zanzara in agro di Avetrana e Manduria e ripristino funzionalità aree irrigue
26 MS/LLVV/29/21 Interventi per il recupero funzionale delle opere ed impianti facenti parte del sistema "Irrigazione Salento"
27 MS/LLVV/30/21 Rifunzionalizzazione del sistema "Irrigazione Salento" mediante riqualificazione sostenibile delle opere esistenti
PPTR 2021 Regione Puglia_UCP_AREE A RISCHIO ARCHEOLOGICO

| CODICE | COMUNE | PROVINCIA | DENOMINAZI | TIPO_SITO | CATEGORIA | FUNZIONE | PERIODO | CLASS_PPTR | ID_CONDIZI | EVIDENZA | OSSERVAZIO | MOD_INTEGR |
|-------------|-------------------------|-----------|--------------------|----------------------------|------------|-----------------|----------------------------|-----------------------------|------------|-------------------|------------|------------|
| | San Donaci | BR | Cava della Mariana | stazione preistorica | | | | Area a Rischio Archeologico | | | ID 335 | |
| | San Donaci | BR | Mass.a Falco | villa rustica romana | | | | Area a Rischio Archeologico | | | ID 335 | |
| | San Donaci | BR | Casa Nicola Turco | necropoli di tombe a fossa | | | | Area a Rischio Archeologico | | | ID 335 | |
| | San Donaci | BR | Masseria Palazzo | villa rustica romana | | | | Area a Rischio Archeologico | | | ID 335 | |
| LE000783 | NARDO' | LE | LUCUGNANO | NON DEFINIBILE | AREA/LUOGO | NON DEFINIBILE; | Eta' medievale (generico); | Area a Rischio Archeologico | N.C. | area di frammenti | | |
| BRBIS001551 | San Pancrazio Salentino | BR | Li Castelli | insediamento | | | età ellenistica-età romana | | | | | |

PPTR 2021 Regione Puglia_UCP_stratificazione insediativa_siti storico culturali

| CODICE | COMUNE | PROVINCIA | DENOMINAZI | TIPO_SITO | ID_VINCOLO | NUMERO_DEC | ID_VINCOLI | LOCALITA | CATEGORIA | FUNZIONE | PERIODO | CLASS_PPTR |
|----------|-------------------------|-----------|---|------------------------|-----------------|------------|----------------------------------|----------|--------------|------------------------------------|--|---------------------------|
| LE000409 | SALICE SALENTINO | LE | MASSERIA CASTELLO MONACI | MASSERIA | N.C. | N.C. | N.C. | N.C. | INSEDIAMENTO | N.C. | Eta' moderna (XVI-XVIII secolo); Eta' contemporanea (XIX-XX secolo); | Segnalazione Architettura |
| ARK0350 | SAN PANCRAZIO SALENTINO | BR | MASSERIA LAMIA | VINCOLO ARCHITETTONICO | Vincolo diretto | 07-02-1998 | Istituito ai sensi della L. 1089 | N.C. | N.C. | N.C. | N.C. | Segnalazione Architettura |
| LE000877 | VEGLIE | LE | MASSERIA LA DUCHESSA | SANTUARIO | N.C. | N.C. | N.C. | N.C. | INSEDIAMENTO | ABITATIVA/RESIDENZIALE-PRODUTTIVA; | Eta' moderna (XVI-XVIII secolo); | Segnalazione Architettura |
| ARK0350 | SAN PANCRAZIO SALENTINO | BR | MASSERIA LAMIA | VINCOLO ARCHITETTONICO | Vincolo diretto | 07-02-1998 | Istituito ai sensi della L. 1089 | N.C. | N.C. | N.C. | N.C. | Vincolo_Architettonico |
| ARK0381 | SALICE SALENTINO | LE | CHIESA E CONVENTO MARIA DELLA VISITAZIONE | VINCOLO ARCHITETTONICO | Vincolo diretto | 19-11-1986 | Istituito ai sensi della L. 1089 | N.C. | N.C. | N.C. | N.C. | Vincolo_Architettonico |
| ARK0457 | CAMPI SALENTINA | LE | CHIESA DI S. MARIA DELL' ALTO | VINCOLO ARCHITETTONICO | Vincolo diretto | 01-10-1970 | Istituito ai sensi della L. 1089 | N.C. | N.C. | N.C. | N.C. | Vincolo_Architettonico |
| MSH82207 | SAN DONACI | BR | MASSERIA NARDO DI PRATO | MASSERIA | N.C. | N.C. | N.C. | N.C. | INSEDIAMENTO | ABITATIVA/RESIDENZIALE-PRODUTTIVA; | N.C. | Segnalazione Architettura |
| MSH82206 | SAN DONACI | BR | MASSERIA PIZZI | MASSERIA | N.C. | N.C. | N.C. | N.C. | INSEDIAMENTO | ABITATIVA/RESIDENZIALE-PRODUTTIVA; | N.C. | Segnalazione Architettura |
| MSH82205 | SAN DONACI | BR | MASSERIA PALAZZO | MASSERIA | N.C. | N.C. | N.C. | N.C. | INSEDIAMENTO | ABITATIVA/RESIDENZIALE-PRODUTTIVA; | N.C. | Segnalazione Architettura |
| MSH82204 | SAN DONACI | BR | MASSERIA FALLI | MASSERIA | N.C. | N.C. | N.C. | N.C. | INSEDIAMENTO | ABITATIVA/RESIDENZIALE-PRODUTTIVA; | N.C. | Segnalazione Architettura |
| MSH82203 | SAN DONACI | BR | MASSERIA NUOVA | MASSERIA | N.C. | N.C. | N.C. | N.C. | INSEDIAMENTO | ABITATIVA/RESIDENZIALE-PRODUTTIVA; | N.C. | Segnalazione Architettura |
| MSH82202 | SAN DONACI | BR | MASSERIA SAN MARCO | MASSERIA | N.C. | N.C. | N.C. | N.C. | INSEDIAMENTO | ABITATIVA/RESIDENZIALE-PRODUTTIVA; | N.C. | Segnalazione Architettura |
| MSI06605 | SAN PANCRAZIO SALENTINO | BR | MASSERIA LEANDRO | MASSERIA | N.C. | N.C. | N.C. | N.C. | INSEDIAMENTO | ABITATIVA/RESIDENZIALE-PRODUTTIVA; | N.C. | Segnalazione Architettura |
| MSI06604 | SAN PANCRAZIO SALENTINO | BR | MASSERIA MADDALONI | MASSERIA | N.C. | N.C. | N.C. | N.C. | INSEDIAMENTO | ABITATIVA/RESIDENZIALE-PRODUTTIVA; | N.C. | Segnalazione Architettura |
| MSI06603 | SAN PANCRAZIO SALENTINO | BR | MASSERIA PERRONE | MASSERIA | N.C. | N.C. | N.C. | N.C. | INSEDIAMENTO | ABITATIVA/RESIDENZIALE-PRODUTTIVA; | N.C. | Segnalazione Architettura |
| LE000410 | SALICE SALENTINO | LE | MASSERIA CASILI | MASSERIA | N.C. | N.C. | N.C. | N.C. | INSEDIAMENTO | ABITATIVA/RESIDENZIALE-PRODUTTIVA; | Eta' moderna (XVI-XVIII secolo); | Segnalazione Architettura |

| | | | | | | | | | | | | |
|----------|------------------|----|-----------------------|----------|------|------|------|------|--------------|-------------------------------------|-------------------------------------|-----------------------------|
| LE000408 | SALICE SALENTINO | LE | MASSERIA FILIPPI | MASSERIA | N.C. | N.C. | N.C. | N.C. | INSEDIAMENTO | ABITATIVA/RESIDENZIALE-PRODUTTIVA; | Eta' moderna (XVI-XVIII secolo); | Segnalazione Architettonica |
| LE000401 | SALICE SALENTINO | LE | MASSERIA SAN GIOVANNI | MASSERIA | N.C. | N.C. | N.C. | N.C. | INSEDIAMENTO | ABITATIVA/RESIDENZIALE-PRODUTTIVA; | Eta' moderna (XVI-XVIII secolo); | Segnalazione Architettonica |
| LE000400 | SALICE SALENTINO | LE | MASSERIA CASE AUTE | MASSERIA | N.C. | N.C. | N.C. | N.C. | INSEDIAMENTO | PRODUTTIVA/LAVORAZIONE/ARTIGIANALE; | Eta' contemporanea (XIX-XX secolo); | Segnalazione Architettonica |
| LE000399 | SALICE SALENTINO | LE | MASSERIA URSI | MASSERIA | N.C. | N.C. | N.C. | N.C. | INSEDIAMENTO | ABITATIVA/RESIDENZIALE-PRODUTTIVA; | Eta' moderna (XVI-XVIII secolo); | Segnalazione Architettonica |
| LE000398 | SALICE SALENTINO | LE | MASSERIA PALOMBARO | MASSERIA | N.C. | N.C. | N.C. | N.C. | INSEDIAMENTO | ABITATIVA/RESIDENZIALE-PRODUTTIVA; | Eta' moderna (XVI-XVIII secolo); | Segnalazione Architettonica |

4 - MS/CB/04/21 Intervento per la mitigazione del rischio idraulico all'abitato di Nardò - 2° Lotto Esecutivo

5 - MS/CB/05/21 Intervento di sistemazione e rinaturalizzazione del Canale Asso - 3° Lotto Esecutivo

23 - Mitigazione del rischio idraulico del Canale Asso dalla strada Galatina-Noha sino alla congiunzione con vasca di disconnessione in località Cicirizzolo

PPTR 2021 Regione Puglia_UCP_AREE A RISCHIO ARCHEOLOGICO

| CODICE | COMUNE | PROVINCIA | DENOMINAZI | TIPO_SITO | CATEGORIA | FUNZIONE | PERIODO | CLASS_PPTR | ID_CONDIZI | EVIDENZA | OSSERVAZIO | MOD_INTEGR |
|----------|--------|-----------|------------|---------------------|--------------|------------------------------------|---|-----------------------------|------------|-------------------|------------|------------|
| LE000563 | NARDO' | LE | CORNULA | INSEDIAMENTO RURALE | INSEDIAMENTO | ABITATIVA/RESIDENZIALE-PRODUTTIVA; | Media Eta' repubblicana(ultimo quarto IV sec.a.C. - Il sec. a.C.); Ta | Area a Rischio Archeologico | N.C. | area di frammenti | | |

PPTR 2021 Regione Puglia_UCP_stratificazione insediativa_siti storico culturali

| CODICE | COMUNE | PROVINCIA | DENOMINAZI | TIPO_SITO | ID_VINCOLO | NUMERO_DEC | ID_VINCOLI | LOCALITA | CATEGORIA | FUNZIONE | PERIODO | CLASS_PPTR |
|----------|-----------|-----------|-----------------------------------|------------------------|-----------------|------------|--------------------------------------|----------|--------------|------------------------------------|----------------------------------|-----------------------------|
| ARK0726 | NARDO' | LE | CHIESA RUPESTRE S. ANTONIO | VINCOLO ARCHITETTONICO | Vincolo diretto | | Istituito ai sensi della L. 364/1909 | N.C. | N.C. | N.C. | N.C. | Vincolo_Architettonico |
| ARK0691 | NARDO' | LE | CHIESA DEI SS. COSMA E DAMIANO | VINCOLO ARCHITETTONICO | Vincolo diretto | 05-06-1987 | Istituito ai sensi della L. 1089 | N.C. | N.C. | N.C. | N.C. | Vincolo_Architettonico |
| ARK0724 | NARDO' | LE | CHIESA DELL' INCORONATA | VINCOLO ARCHITETTONICO | Vincolo diretto | 07-12-1993 | Istituito ai sensi della L. 1089 | N.C. | N.C. | N.C. | N.C. | Vincolo_Architettonico |
| ARK0447 | NARDO' | LE | MASSERIA OLIVASTRO CON PERTINENZE | VINCOLO ARCHITETTONICO | Vincolo diretto | 26-01-1982 | Istituito ai sensi della L. 1089 | N.C. | N.C. | N.C. | N.C. | Vincolo_Architettonico |
| ARK0449 | NARDO' | LE | CASINO RAHO | VINCOLO ARCHITETTONICO | Vincolo diretto | 26-11-1979 | Istituito ai sensi della L. 1089 | N.C. | N.C. | N.C. | N.C. | Vincolo_Architettonico |
| LE000271 | NARDO' | LE | VILLA SCRASCETA | MASSERIA | N.C. | N.C. | N.C. | N.C. | INSEDIAMENTO | ABITATIVA/RESIDENZIALE-PRODUTTIVA; | Eta' moderna (XVI-XVIII secolo); | Segnalazione Architettonica |
| LE000269 | NARDO' | LE | MASSERIA CARIGNANO GRANDE | MASSERIA | N.C. | N.C. | N.C. | N.C. | INSEDIAMENTO | ABITATIVA/RESIDENZIALE-PRODUTTIVA; | Eta' moderna (XVI-XVIII secolo); | Segnalazione Architettonica |
| LE000302 | COPERTINO | LE | MASSERIA LA TORRE | MASSERIA | N.C. | N.C. | N.C. | N.C. | INSEDIAMENTO | ABITATIVA/RESIDENZIALE-PRODUTTIVA; | Eta' moderna (XVI-XVIII secolo); | Segnalazione Architettonica |
| LE000291 | NARDO' | LE | MASSERIA AGNANO | MASSERIA | N.C. | N.C. | N.C. | N.C. | INSEDIAMENTO | ABITATIVA/RESIDENZIALE-PRODUTTIVA; | Eta' moderna (XVI-XVIII secolo); | Segnalazione Architettonica |
| LE000285 | NARDO' | LE | MASSERIA CASTELLI ARENE | MASSERIA | N.C. | N.C. | N.C. | N.C. | INSEDIAMENTO | ABITATIVA/RESIDENZIALE-PRODUTTIVA; | Eta' moderna (XVI-XVIII secolo); | Segnalazione Architettonica |
| LE000308 | COPERTINO | LE | MASSERIA CAMBR | MASSERIA | N.C. | N.C. | N.C. | N.C. | INSEDIAMENTO | ABITATIVA/RESIDENZIALE-PRODUTTIVA; | Eta' moderna (XVI-XVIII secolo); | Segnalazione Architettonica |
| LE000303 | COPERTINO | LE | MASSERIA LA NOVA | MASSERIA | N.C. | N.C. | N.C. | N.C. | INSEDIAMENTO | ABITATIVA/RESIDENZIALE-PRODUTTIVA; | Eta' moderna (XVI-XVIII secolo); | Segnalazione Architettonica |
| ARK0445 | NARDO' | LE | CHIESA MADONNA DELLA GROTTA | VINCOLO ARCHITETTONICO | Vincolo diretto | 26-01-1982 | Istituito ai sensi della L. 1089 | N.C. | N.C. | N.C. | Eta' moderna (XVI-XVIII secolo); | Vincolo_Architettonico |

6 MS/CB/06/21 Lavori di manutenzione straordinaria per il ripristino della funzionalità idraulica dei Bacini di Porto Cesareo e Torre Columena
PPTR 2021 Regione Puglia_UCP_AREE A RISCHIO ARCHEOLOGICO

| CODICE | COMUNE | PROVINCIA | DENOMINAZI | TIPO_SITO | CATEGORIA | FUNZIONE | PERIODO | CLASS_PPTR | ID_CONDIZI | EVIDENZA | OSSERVAZIO | MOD_INTEGR |
|-----------------|---------------|-----------|-------------------|----------------|--------------|-------------------------|----------------------------|-----------------------------|------------|-------------------|------------|---|
| LE000783 | NARDO' | LE | LUCUGNANO | NON DEFINIBILE | AREA/LUOGO | NON DEFINIBILE; | Eta' medievale (generico); | Area a Rischio Archeologico | N.C. | area di frammenti | | |
| TA000478 | MANDURIA | TA | SPECCHIARICA | VILLAGGIO | INSEDIAMENTO | ABITATIVA/RESIDENZIALE; | Neolitico (generico); | Area a Rischio Archeologico | N.C. | area di frammenti | | |
| | PORTO CESAREO | LE | PUNTA PROSCIUTTO | | | | | Area a Rischio Archeologico | | | | INTEGRAZIONE CONFORMITA' PUG art.100 e DGR 496/17 |
| | PORTO CESAREO | LE | ISOLA DELLA MALVA | | | | | Area a Rischio Archeologico | | | | INTEGRAZIONE CONFORMITA' PUG art.100 e DGR 496/17 |
| | PORTO CESAREO | LE | TORRE CHIANCA | | | | | Area a Rischio Archeologico | | | | INTEGRAZIONE CONFORMITA' PUG art.100 e DGR 496/17 |
| | PORTO CESAREO | LE | ISOLA GRANDE | | | | | Area a Rischio Archeologico | | | | INTEGRAZIONE CONFORMITA' PUG art.100 e DGR 496/17 |
| | PORTO CESAREO | LE | LA STREA | | | | | Area a Rischio Archeologico | | | | INTEGRAZIONE CONFORMITA' PUG art.100 e DGR 496/17 |
| LEBIS001173-256 | PORTO CESAREO | LE | Scalo di Furno | | INSEDIAMENTO | | età del Bronzo-età romana | | | | | |

PPTR 2021 Regione Puglia_UCP_stratificazione insediativa_siti storico culturali

| CODICE | COMUNE | PROVINCIA | DENOMINAZI | TIPO_SITO | ID_VINCOLO | NUMERO_DEC | ID_VINCOLI | LOCALITA | CATEGORIA | FUNZIONE | PERIODO | CLASS_PPTR |
|----------|----------|-----------|---|------------------------|-----------------|------------------------|----------------------------------|----------|--------------|------------------------------------|----------------------------------|-----------------------------|
| N.C. | MANDURIA | TA | JAZZO DELLA SPECCHIARICA | JAZZO | N.C. | N.C. | N.C. | N.C. | STRUTTURA | PRODUTTIVA AGRO PASTORALE | NC | Segnalazione Architettonica |
| LE000879 | VEGLIE | LE | MASSERIA SANTA CHIARA | MASSERIA | N.C. | N.C. | N.C. | N.C. | INSEDIAMENTO | ABITATIVA/RESIDENZIALE-PRODUTTIVA; | Eta' moderna (XVI-XVIII secolo); | Segnalazione Architettonica |
| LE000878 | VEGLIE | LE | TORRE DEL CARDO | SANTUARIO | N.C. | N.C. | N.C. | N.C. | INSEDIAMENTO | ABITATIVA/RESIDENZIALE-PRODUTTIVA; | Eta' moderna (XVI-XVIII secolo); | Segnalazione Architettonica |
| LE000877 | VEGLIE | LE | MASSERIA LA DUCHESSA | SANTUARIO | N.C. | N.C. | N.C. | N.C. | INSEDIAMENTO | ABITATIVA/RESIDENZIALE-PRODUTTIVA; | Eta' moderna (XVI-XVIII secolo); | Segnalazione Architettonica |
| LE000276 | NARDO' | LE | MASSERIA TRAPPETO | MASSERIA | N.C. | N.C. | N.C. | N.C. | INSEDIAMENTO | ABITATIVA/RESIDENZIALE-PRODUTTIVA; | Eta' moderna (XVI-XVIII secolo); | Segnalazione Architettonica |
| ARK0380 | NARDO' | LE | TORRE SQUILLACE | VINCOLO ARCHITETTONICO | Vincolo diretto | 03-12-1986 | Istituito ai sensi della L. 1089 | N.C. | N.C. | N.C. | N.C. | Vincolo_Architettonico |
| ARK0692 | NARDO' | LE | MASSERIA S. CHIARA E AREA DI PERTINENZA | VINCOLO ARCHITETTONICO | Vincolo diretto | 01-08-1983 | Istituito ai sensi della L. 1089 | N.C. | N.C. | N.C. | N.C. | Vincolo_Architettonico |
| ARK0696 | NARDO' | LE | MASSERIA MANIERI D'ARNEO | VINCOLO ARCHITETTONICO | Vincolo diretto | 08-03-1982 | Istituito ai sensi della L. 1089 | N.C. | N.C. | N.C. | N.C. | Vincolo_Architettonico |
| ARK0444 | NARDO' | LE | MASSERIA GIUDICE-GIORGIO | VINCOLO ARCHITETTONICO | Vincolo diretto | 08-08-1981, 22-07-1985 | Istituito ai sensi della L. 1089 | N.C. | N.C. | N.C. | N.C. | Vincolo_Architettonico |
| ARK0681 | VEGLIE | LE | CRIPTA DELLA FAVANA | VINCOLO ARCHITETTONICO | Vincolo diretto | 31-01-1981 | Istituito ai sensi della L. 1089 | N.C. | N.C. | N.C. | N.C. | Vincolo_Architettonico |
| ARK0345 | VEGLIE | LE | CONVENTO E CHIESA DEI FRANCESCANI | VINCOLO ARCHITETTONICO | Vincolo diretto | 31-01-1981 | Istituito ai sensi della L. 1089 | N.C. | N.C. | N.C. | N.C. | Vincolo_Architettonico |
| ARK0358 | VEGLIE | LE | EX PROPRIETA' DEL BALZO | VINCOLO ARCHITETTONICO | Vincolo diretto | 27-11-1999 | Istituito ai sensi della L. 1089 | N.C. | N.C. | N.C. | N.C. | Vincolo_Architettonico |
| LE000880 | LEVERANO | LE | MASSERIA ALBARO | MASSERIA | N.C. | N.C. | N.C. | N.C. | INSEDIAMENTO | ABITATIVA/RESIDENZIALE-PRODUTTIVA; | Eta' moderna (XVI-XVIII secolo); | Segnalazione Architettonica |
| LE000984 | VEGLIE | LE | MASSERIA CASA PORCARA | MASSERIA | N.C. | N.C. | N.C. | N.C. | INSEDIAMENTO | ABITATIVA/RESIDENZIALE-PRODUTTIVA; | Eta' moderna (XVI-XVIII secolo); | Segnalazione Architettonica |
| LE000275 | NARDO' | LE | MASSERIA ZANZARA | MASSERIA | N.C. | N.C. | N.C. | N.C. | INSEDIAMENTO | ABITATIVA/RESIDENZIALE-PRODUTTIVA; | Eta' moderna (XVI-XVIII secolo); | Segnalazione Architettonica |

| | | | | | | | | | | | | |
|----------|------------------|----|-----------------------------|------------------------|-----------------|------------|----------------------------------|-----------|--------------|------------------------------------|--|-----------------------------|
| LE000272 | NARDO' | LE | MASSERIA CONSOLE | MASSERIA | N.C. | N.C. | N.C. | N.C. | INSEDIAMENTO | ABITATIVA/RESIDENZIALE; | Eta' moderna (XVI-XVIII secolo); | Segnalazione Architettonica |
| MSA51415 | AVETRANA | TA | MASSERIA PARRINO | MASSERIA | N.C. | N.C. | N.C. | N.C. | INSEDIAMENTO | ABITATIVA/RESIDENZIALE-PRODUTTIVA; | N.C. | Segnalazione Architettonica |
| MSA51414 | AVETRANA | TA | MASSERIA QUARTO GRANDE | MASSERIA | N.C. | N.C. | N.C. | N.C. | INSEDIAMENTO | ABITATIVA/RESIDENZIALE-PRODUTTIVA; | N.C. | Segnalazione Architettonica |
| MSA51413 | AVETRANA | TA | MASSERIA GRANIERI | MASSERIA | N.C. | N.C. | N.C. | N.C. | INSEDIAMENTO | ABITATIVA/RESIDENZIALE-PRODUTTIVA; | N.C. | Segnalazione Architettonica |
| MSA51412 | AVETRANA | TA | MASSERIA DELLA MARINA | MASSERIA | N.C. | N.C. | N.C. | N.C. | INSEDIAMENTO | ABITATIVA/RESIDENZIALE-PRODUTTIVA; | N.C. | Segnalazione Architettonica |
| MSA51410 | AVETRANA | TA | MASSERIA CANNELLE | MASSERIA | N.C. | N.C. | N.C. | N.C. | INSEDIAMENTO | ABITATIVA/RESIDENZIALE-PRODUTTIVA; | N.C. | Segnalazione Architettonica |
| MSA51409 | AVETRANA | TA | MASSERIA RESCIO | MASSERIA | N.C. | N.C. | N.C. | N.C. | INSEDIAMENTO | ABITATIVA/RESIDENZIALE-PRODUTTIVA; | N.C. | Segnalazione Architettonica |
| MSA51408 | AVETRANA | TA | MASSERIA ABBATEMASI | MASSERIA | N.C. | N.C. | N.C. | N.C. | INSEDIAMENTO | ABITATIVA/RESIDENZIALE-PRODUTTIVA; | N.C. | Segnalazione Architettonica |
| MSA51407 | AVETRANA | TA | MASSERIA CENTONZE | MASSERIA | N.C. | N.C. | N.C. | N.C. | INSEDIAMENTO | ABITATIVA/RESIDENZIALE-PRODUTTIVA; | N.C. | Segnalazione Architettonica |
| MSA51406 | AVETRANA | TA | MASSERIA MOTUNATO | MASSERIA | N.C. | N.C. | N.C. | N.C. | INSEDIAMENTO | ABITATIVA/RESIDENZIALE-PRODUTTIVA; | N.C. | Segnalazione Architettonica |
| MSA51405 | AVETRANA | TA | MASSERIA MOSCA | MASSERIA | N.C. | N.C. | N.C. | N.C. | INSEDIAMENTO | ABITATIVA/RESIDENZIALE-PRODUTTIVA; | N.C. | Segnalazione Architettonica |
| MSE88227 | MANDURIA | TA | MASSERIA FILICCHIE | MASSERIA | N.C. | N.C. | N.C. | N.C. | INSEDIAMENTO | ABITATIVA/RESIDENZIALE-PRODUTTIVA; | N.C. | Segnalazione Architettonica |
| TA000876 | AVETRANA | TA | MASSERIA MOTUNATO | MASSERIA | N.C. | N.C. | N.C. | N.C. | INSEDIAMENTO | ABITATIVA/RESIDENZIALE-PRODUTTIVA; | Eta' moderna (XVI-XVIII secolo); | Segnalazione Architettonica |
| LE000411 | SALICE SALENTINO | LE | MASSERIA SAN PAOLO | MASSERIA | N.C. | N.C. | N.C. | N.C. | INSEDIAMENTO | ABITATIVA/RESIDENZIALE-PRODUTTIVA; | Eta' moderna (XVI-XVIII secolo); | Segnalazione Architettonica |
| LE000292 | NARDO' | LE | MASSERIA ABATE COLA | MASSERIA | N.C. | N.C. | N.C. | N.C. | INSEDIAMENTO | ABITATIVA/RESIDENZIALE-PRODUTTIVA; | Eta' moderna (XVI-XVIII secolo); | Segnalazione Architettonica |
| LE000287 | NARDO' | LE | MASSERIA BELLANOVA | MASSERIA | N.C. | N.C. | N.C. | N.C. | INSEDIAMENTO | ABITATIVA/RESIDENZIALE-PRODUTTIVA; | Eta' moderna (XVI-XVIII secolo); | Segnalazione Architettonica |
| LE000277 | NARDO' | LE | MASSERIA DONNA MENGA | MASSERIA | N.C. | N.C. | N.C. | N.C. | INSEDIAMENTO | ABITATIVA/RESIDENZIALE-PRODUTTIVA; | Eta' moderna (XVI-XVIII secolo); | Segnalazione Architettonica |
| LE000274 | NARDO' | LE | MASSERIA RODOGALETA | MASSERIA | N.C. | N.C. | N.C. | N.C. | INSEDIAMENTO | ABITATIVA/RESIDENZIALE-PRODUTTIVA; | Eta' moderna (XVI-XVIII secolo); | Segnalazione Architettonica |
| SP19_LE0 | PORTO CESAREO | LE | LI SCHIAVONI | VILLAGGIO | N.C. | N.C. | N.C. | N.C. | INSEDIAMENTO | ABITATIVA/RESIDENZIALE-PRODUTTIVA; | Eta' Arcaica (VII-VI sec.a.C.); Eta' Classica (V-IV sec.a.C.); | Segnalazione Archeologica |
| SP19_LE0 | PORTO CESAREO | LE | LI SCHIAVONI | VILLAGGIO | N.C. | N.C. | N.C. | N.C. | INSEDIAMENTO | ABITATIVA/RESIDENZIALE-PRODUTTIVA; | Bronzo (generico); Eta' del Ferro (generico); | Segnalazione Archeologica |
| ARK0379 | NARDO' | LE | MASSERIA TRAPPETO | VINCOLO ARCHITETTONICO | Vincolo diretto | 26-01-1982 | Istituito ai sensi della L. 1089 | N.C. | N.C. | N.C. | N.C. | Vincolo_Architettonico |
| | NARDO' | LE | MASS. CIURLI | MASSERIA | | | | MONTERUGA | | | | Segnalazione Architettonica |
| | NARDO' | LE | VILLAGGIO MONTERUGA | VILLAGGIO ENTE RIFORMA | | | | MONTERUGA | | | Anni '50 | Segnalazione Architettonica |
| N.C. | PORTO CESAREO | LE | JAZZO CHIUSURELLA | JAZZO | N.C. | N.C. | N.C. | N.C. | STRUTTURA | PRODUTTIVA AGRO PASTORALE | NC | Segnalazione Architettonica |
| | PORTO CESAREO | LE | Masseria Corte Vetere | MASSERIA | | | | | INSEDIAMENTO | | | Segnalazione Architettonica |
| | PORTO CESAREO | LE | Masseria Serra degli Angeli | MASSERIA | | | | | INSEDIAMENTO | | | Segnalazione Architettonica |
| | PORTO CESAREO | LE | Masseria Belvedere | MASSERIA | | | | | | | | Segnalazione Architettonica |
| | PORTO CESAREO | LE | Torre Chianca | TORRE COSTIERA | | | | | | | | Segnalazione Architettonica |

| | | | | | | | | | | | | |
|--|---------------|----|-----------------------------|----------------|--|--|--|--|--------------|--|--|-----------------------------|
| | PORTO CESAREO | LE | Masseria Colmonese | MASSERIA | | | | | | | | Segnalazione Architettonica |
| | PORTO CESAREO | LE | Torre Cesarea | TORRE COSTIERA | | | | | | | | Segnalazione Architettonica |
| | PORTO CESAREO | LE | Masseria La Fichella | MASSERIA | | | | | | | | Segnalazione Architettonica |
| | PORTO CESAREO | LE | Masseria Serra degli Angeli | MASSERIA | | | | | INSEDIAMENTO | | | Segnalazione Architettonica |
| | PORTO CESAREO | LE | Torre Lapillo | TORRE COSTIERA | | | | | | | | Segnalazione Architettonica |

7 MS/CB/07/21 Intervento di mitigazione del rischio idraulico di inondazione in agro di Francavilla: 1° Lotto adeguamento della sezione idraulica del canale e realizzazione cassa di laminazione del "Canale Reale"
PPTR 2021 Regione Puglia_UCP_stratificazione insediativa_siti storico culturali

| CODICE | COMUNE | PROVINCIA | DENOMINAZI | TIPO_SITO | ID_VINCOLO | NUMERO_DEC | ID_VINCOLI | LOCALITA | CATEGORIA | FUNZIONE | PERIODO | CLASS_PPTR |
|----------|---------------------|-----------|--|------------------------|--------------------------------------|------------|----------------------------------|----------|--------------|------------------------------------|--|-----------------------------|
| N.C. | FRANCAVILLA FONTANA | BR | JAZZO SPACCONI | JAZZO | N.C. | N.C. | N.C. | N.C. | STRUTTURA | PRODUTTIVA AGRO PASTORALE | NC | Segnalazione Architettonica |
| N.C. | FRANCAVILLA FONTANA | BR | JAZZO LA ROSEA | JAZZO | N.C. | N.C. | N.C. | N.C. | STRUTTURA | PRODUTTIVA AGRO PASTORALE | NC | Segnalazione Architettonica |
| N.C. | FRANCAVILLA FONTANA | BR | JAZZO CASELLE | JAZZO | N.C. | N.C. | N.C. | N.C. | STRUTTURA | PRODUTTIVA AGRO PASTORALE | NC | Segnalazione Architettonica |
| N.C. | FRANCAVILLA FONTANA | BR | IAZZI POGGIO CAROLI | JAZZO | N.C. | N.C. | N.C. | N.C. | STRUTTURA | PRODUTTIVA AGRO PASTORALE | NC | Segnalazione Architettonica |
| ARK0356 | FRANCAVILLA FONTANA | BR | VILLA RESTA E PARCO ANNESSO | VINCOLO ARCHITETTONICO | Vincolo diretto | | Istituito ai sensi della L. 1089 | N.C. | N.C. | N.C. | N.C. | Vincolo_Architettonico |
| ARK0332 | ORIA | BR | CHIESA RURALE DI S. MARIA DI GALLANA | VINCOLO ARCHITETTONICO | Vincolo diretto | 24-06-1980 | Istituito ai sensi della L. 1089 | N.C. | N.C. | N.C. | N.C. | Vincolo_Architettonico |
| ARK0357 | FRANCAVILLA FONTANA | BR | VILLA BARBARO-FORLEO | VINCOLO ARCHITETTONICO | Vincolo diretto | 17-02-1996 | Istituito ai sensi della L. 1089 | N.C. | N.C. | N.C. | N.C. | Vincolo_Architettonico |
| ARK0355 | FRANCAVILLA FONTANA | BR | CAPPELLA DELLA MADONNA DEI GRANI | VINCOLO ARCHITETTONICO | Vincolo indiretto o area di rispetto | 20-03-1990 | Istituito ai sensi della L. 1089 | N.C. | N.C. | N.C. | N.C. | Vincolo_Architettonico |
| ARK0354 | FRANCAVILLA FONTANA | BR | CAPPELLA DELLA MADONNA DEI GRANI | VINCOLO ARCHITETTONICO | Vincolo diretto | 20-03-1990 | Istituito ai sensi della L. 1089 | N.C. | N.C. | N.C. | N.C. | Vincolo_Architettonico |
| ARK0363 | FRANCAVILLA FONTANA | BR | SANTUARIO DI S. MARIA DELLA CROCE CON CONVENTO ANNESSO | VINCOLO ARCHITETTONICO | Vincolo diretto | 29-05-1979 | Istituito ai sensi della L. 1089 | N.C. | N.C. | N.C. | N.C. | Vincolo_Architettonico |
| ARK0361 | FRANCAVILLA FONTANA | BR | CHIESA S. MARIA DELLE GRAZIE | VINCOLO ARCHITETTONICO | Vincolo diretto | 08-08-1981 | Istituito ai sensi della L. 1089 | N.C. | N.C. | N.C. | N.C. | Vincolo_Architettonico |
| ARK0360 | FRANCAVILLA FONTANA | BR | CHIESA DEL CROCFISSO DETTA DELLO SPIRITO SANTO | VINCOLO ARCHITETTONICO | Vincolo diretto | 04-09-1985 | Istituito ai sensi della L. 1089 | N.C. | N.C. | N.C. | N.C. | Vincolo_Architettonico |
| BR000471 | LATIANO | BR | SANTUARIO DI S. MARIA DI COTRINO | MASSERIA | N.C. | N.C. | N.C. | N.C. | AREA/LUOGO | RELIGIOSA/CULTO; | Eta' moderna (XVI-XVIII secolo); Eta' contemporanea (XIX-XX secolo); | Segnalazione Architettonica |
| BR001034 | FRANCAVILLA FONTANA | BR | MASSERIA SANTA CROCE DI BASSO O INFERIORE | MASSERIA | N.C. | N.C. | N.C. | N.C. | INSEDIAMENTO | ABITATIVA/RESIDENZIALE-PRODUTTIVA; | Eta' moderna (XVI-XVIII secolo); | Segnalazione Architettonica |
| MSL92001 | VILLA CASTELLI | BR | MASSERIA SCIAIANI PICCOLA | MASSERIA | N.C. | N.C. | N.C. | N.C. | INSEDIAMENTO | ABITATIVA/RESIDENZIALE-PRODUTTIVA; | N.C. | Segnalazione Architettonica |
| BR000453 | LATIANO | BR | MASSERIA CAPUTI | MASSERIA | N.C. | N.C. | N.C. | N.C. | INSEDIAMENTO | ABITATIVA/RESIDENZIALE-PRODUTTIVA; | Eta' moderna (XVI-XVIII secolo); Eta' contemporanea (XIX-XX secolo); | Segnalazione Architettonica |
| BR000461 | LATIANO | BR | MASSERIA MILETO | MASSERIA | N.C. | N.C. | N.C. | N.C. | INSEDIAMENTO | ABITATIVA/RESIDENZIALE-PRODUTTIVA; | Eta' moderna (XVI-XVIII secolo); Eta' contemporanea (XIX-XX secolo); | Segnalazione Architettonica |

| | | | | | | | | | | | | |
|----------|---------------------|----|---------------------------------|----------|------|------|------|------|--------------|--|--|-----------------------------|
| BR000490 | ORIA | BR | MASSERIA LI SCIERSI | MASSERIA | N.C. | N.C. | N.C. | N.C. | INSEDIAMENTO | ABITATIVA/RESIDENZIALE- PRODUTTIVA; | Eta' moderna (XVI-XVIII secolo); Eta' contemporanea (XIX-XX secolo); | Segnalazione Architettonica |
| BR000485 | ORIA | BR | MASSERIA LA PIGNA | MASSERIA | N.C. | N.C. | N.C. | N.C. | INSEDIAMENTO | ABITATIVA/RESIDENZIALE- PRODUTTIVA; | Basso Medioevo (XI-XV secolo); Eta' moderna (XVI-XVIII secolo); Eta' | Segnalazione Architettonica |
| BR001023 | FRANCAVILLA FONTANA | BR | MASSERIA CAPITOLO INFERIORE | MASSERIA | N.C. | N.C. | N.C. | N.C. | INSEDIAMENTO | ABITATIVA/RESIDENZIALE- PRODUTTIVA; | Eta' moderna (XVI-XVIII secolo); | Segnalazione Architettonica |
| BR001018 | FRANCAVILLA FONTANA | BR | MASSERIA SALINARI | MASSERIA | N.C. | N.C. | N.C. | N.C. | INSEDIAMENTO | ABITATIVA/RESIDENZIALE- PRODUTTIVA; | Eta' moderna (XVI-XVIII secolo); | Segnalazione Architettonica |
| BR001009 | FRANCAVILLA FONTANA | BR | MASSERIA DON LUCA GRANDE | MASSERIA | N.C. | N.C. | N.C. | N.C. | INSEDIAMENTO | ABITATIVA/RESIDENZIALE- PRODUTTIVA; | Eta' moderna (XVI-XVIII secolo); | Segnalazione Architettonica |
| BR001008 | FRANCAVILLA FONTANA | BR | MASSERIA GUARDIOLA | MASSERIA | N.C. | N.C. | N.C. | N.C. | INSEDIAMENTO | ABITATIVA/RESIDENZIALE- PRODUTTIVA; | Eta' moderna (XVI-XVIII secolo); | Segnalazione Architettonica |
| BR001011 | FRANCAVILLA FONTANA | BR | MASSERIA GIOVANNELLA | MASSERIA | N.C. | N.C. | N.C. | N.C. | INSEDIAMENTO | ABITATIVA/RESIDENZIALE- PRODUTTIVA; | Eta' moderna (XVI-XVIII secolo); | Segnalazione Architettonica |
| BR001010 | FRANCAVILLA FONTANA | BR | MASSERIA SPADONE | MASSERIA | N.C. | N.C. | N.C. | N.C. | INSEDIAMENTO | ABITATIVA/RESIDENZIALE- PRODUTTIVA; | Non determinabile | Segnalazione Architettonica |
| BR000498 | ORIA | BR | MASSERIA S. CECILIA | MASSERIA | N.C. | N.C. | N.C. | N.C. | INSEDIAMENTO | ABITATIVA/RESIDENZIALE- PRODUTTIVA; | Basso Medioevo (XI-XV secolo); Eta' moderna (XVI-XVIII secolo); Eta' | Segnalazione Architettonica |
| BR000467 | LATIANO | BR | MASSERIA SPECCHI | MASSERIA | N.C. | N.C. | N.C. | N.C. | INSEDIAMENTO | ABITATIVA/RESIDENZIALE- PRODUTTIVA; | Eta' contemporanea (XIX-XX secolo); | Segnalazione Architettonica |
| BR000465 | LATIANO | BR | MASSERIA PUPINI | MASSERIA | N.C. | N.C. | N.C. | N.C. | INSEDIAMENTO | ABITATIVA/RESIDENZIALE- PRODUTTIVA; | Eta' moderna (XVI-XVIII secolo); Eta' contemporanea (XIX-XX secolo); | Segnalazione Architettonica |
| BR001031 | FRANCAVILLA FONTANA | BR | MASSERIA TORRICELLA | MASSERIA | N.C. | N.C. | N.C. | N.C. | INSEDIAMENTO | ABITATIVA/RESIDENZIALE- PRODUTTIVA; | Eta' moderna (XVI-XVIII secolo); | Segnalazione Architettonica |
| BR001038 | FRANCAVILLA FONTANA | BR | MASSERIA SANTA CROCE SUPERIORE | MASSERIA | N.C. | N.C. | N.C. | N.C. | INSEDIAMENTO | ABITATIVA/RESIDENZIALE- PRODUTTIVA; | Non determinabile | Segnalazione Architettonica |
| BR001004 | FRANCAVILLA FONTANA | BR | MASSERIA TREDICINA | MASSERIA | N.C. | N.C. | N.C. | N.C. | INSEDIAMENTO | ABITATIVA/RESIDENZIALE- PRODUTTIVA; | Eta' moderna (XVI-XVIII secolo); | Segnalazione Architettonica |
| BR001004 | FRANCAVILLA FONTANA | BR | MASSERIA TREDICINA | MASSERIA | N.C. | N.C. | N.C. | N.C. | INSEDIAMENTO | ABITATIVA/RESIDENZIALE- PRODUTTIVA; | Eta' moderna (XVI-XVIII secolo); | Segnalazione Architettonica |
| BR001002 | FRANCAVILLA FONTANA | BR | MASSERIA CARLO DI NOI | MASSERIA | N.C. | N.C. | N.C. | N.C. | INSEDIAMENTO | ABITATIVA/RESIDENZIALE- PRODUTTIVA; | Eta' contemporanea (XIX-XX secolo); | Segnalazione Architettonica |
| BR001001 | FRANCAVILLA FONTANA | BR | MASSERIA CADETTO SUPERIORE | MASSERIA | N.C. | N.C. | N.C. | N.C. | INSEDIAMENTO | ABITATIVA/RESIDENZIALE- PRODUTTIVA; | Eta' moderna (XVI-XVIII secolo); | Segnalazione Architettonica |
| BR001003 | FRANCAVILLA FONTANA | BR | MASSERIA CARLO DI NOI INFERIORE | MASSERIA | N.C. | N.C. | N.C. | N.C. | INSEDIAMENTO | ABITATIVA/RESIDENZIALE- PRODUTTIVA; | Eta' moderna (XVI-XVIII secolo); | Segnalazione Architettonica |

| | | | | | | | | | | | | |
|----------|---------------------|----|---|----------|------|------|------|------|--------------|--|---|--------------------------------|
| BR001015 | FRANCAVILLA FONTANA | BR | MASSERIA DONNA LAURA | MASSERIA | N.C. | N.C. | N.C. | N.C. | INSEDIAMENTO | ABITATIVA/RESIDENZIALE- PRODUTTIVA; | Eta' moderna (XVI-XVIII secolo); | Segnalazione Architettonica |
| BR001017 | FRANCAVILLA FONTANA | BR | MASSERIA FORLEO INFERIORE | MASSERIA | N.C. | N.C. | N.C. | N.C. | INSEDIAMENTO | ABITATIVA/RESIDENZIALE- PRODUTTIVA; | Eta' moderna (XVI-XVIII secolo); | Segnalazione Architettonica |
| BR001024 | FRANCAVILLA FONTANA | BR | MASSERIA CANIGLIA | MASSERIA | N.C. | N.C. | N.C. | N.C. | INSEDIAMENTO | ABITATIVA/RESIDENZIALE- PRODUTTIVA; | Eta' moderna (XVI-XVIII secolo); | Segnalazione Architettonica |
| BR001013 | FRANCAVILLA FONTANA | BR | MASSERIA FEUDO INFERIORE | MASSERIA | N.C. | N.C. | N.C. | N.C. | INSEDIAMENTO | ABITATIVA/RESIDENZIALE- PRODUTTIVA; | Eta' moderna (XVI-XVIII secolo); | Segnalazione Architettonica |
| BR000888 | VILLA CASTELLI | BR | MASSERIA SAN BARBATO | MASSERIA | N.C. | N.C. | N.C. | N.C. | INSEDIAMENTO | ABITATIVA/RESIDENZIALE- PRODUTTIVA; | Eta' moderna (XVI-XVIII secolo); | Segnalazione Architettonica |
| BR000882 | VILLA CASTELLI | BR | MASSERIA CARNEVALE | MASSERIA | N.C. | N.C. | N.C. | N.C. | INSEDIAMENTO | ABITATIVA/RESIDENZIALE- PRODUTTIVA; | Eta' contemporanea (XIX-XX secolo); | Segnalazione Architettonica |
| BR000889 | VILLA CASTELLI | BR | MASSERIA SANT'ERAMO | MASSERIA | N.C. | N.C. | N.C. | N.C. | INSEDIAMENTO | ABITATIVA/RESIDENZIALE- PRODUTTIVA; | Eta' moderna (XVI-XVIII secolo); | Segnalazione Architettonica |
| BR000881 | VILLA CASTELLI | BR | MASSERIA ANTOGLIA | MASSERIA | N.C. | N.C. | N.C. | N.C. | INSEDIAMENTO | ABITATIVA/RESIDENZIALE- PRODUTTIVA; | Eta' moderna (XVI-XVIII secolo); | Segnalazione Architettonica |
| BR000890 | VILLA CASTELLI | BR | MASSERIA TAGLIAVANTI | MASSERIA | N.C. | N.C. | N.C. | N.C. | INSEDIAMENTO | ABITATIVA/RESIDENZIALE- PRODUTTIVA; | Non determinabile | Segnalazione Architettonica |
| BR000884 | VILLA CASTELLI | BR | MASSERIA FALLACCHIA | MASSERIA | N.C. | N.C. | N.C. | N.C. | INSEDIAMENTO | ABITATIVA/RESIDENZIALE- PRODUTTIVA; | Eta' moderna (XVI-XVIII secolo); | Segnalazione Architettonica |
| BR000898 | FRANCAVILLA FONTANA | BR | MASSERIA VIZZO | MASSERIA | N.C. | N.C. | N.C. | N.C. | INSEDIAMENTO | ABITATIVA/RESIDENZIALE- PRODUTTIVA; | Eta' moderna (XVI-XVIII secolo); | Segnalazione Architettonica |
| BR000899 | FRANCAVILLA FONTANA | BR | MASSERIA CAVALLI | MASSERIA | N.C. | N.C. | N.C. | N.C. | INSEDIAMENTO | ABITATIVA/RESIDENZIALE- PRODUTTIVA; | Non determinabile | Segnalazione Architettonica |
| BR000897 | FRANCAVILLA FONTANA | BR | MASSERIA SCIAIANI | MASSERIA | N.C. | N.C. | N.C. | N.C. | INSEDIAMENTO | ABITATIVA/RESIDENZIALE- PRODUTTIVA; | Eta' moderna (XVI-XVIII secolo); | Segnalazione Architettonica |
| BR001006 | FRANCAVILLA FONTANA | BR | MASSERIA FORLEO SUPERIORE | MASSERIA | N.C. | N.C. | N.C. | N.C. | INSEDIAMENTO | ABITATIVA/RESIDENZIALE- PRODUTTIVA; | Eta' moderna (XVI-XVIII secolo); | Segnalazione Architettonica |
| BR001007 | FRANCAVILLA FONTANA | BR | MASSERIA FEUDO SUPERIORE | MASSERIA | N.C. | N.C. | N.C. | N.C. | INSEDIAMENTO | ABITATIVA/RESIDENZIALE- PRODUTTIVA; | Eta' moderna (XVI-XVIII secolo); | Segnalazione Architettonica |
| BR001026 | FRANCAVILLA FONTANA | BR | MASSERIA PAOLO DELL'AGLIO | MASSERIA | N.C. | N.C. | N.C. | N.C. | INSEDIAMENTO | ABITATIVA/RESIDENZIALE- PRODUTTIVA; | Non determinabile | Segnalazione Architettonica |
| BR001022 | FRANCAVILLA FONTANA | BR | MASSERIA CAPITOLO SUPERIORE | MASSERIA | N.C. | N.C. | N.C. | N.C. | INSEDIAMENTO | ABITATIVA/RESIDENZIALE- PRODUTTIVA; | Eta' moderna (XVI-XVIII secolo); | Segnalazione Architettonica |
| BR001014 | FRANCAVILLA FONTANA | BR | DIMORA BUONTEMPO | MASSERIA | N.C. | N.C. | N.C. | N.C. | INSEDIAMENTO | ABITATIVA/RESIDENZIALE- PRODUTTIVA; | Eta' contemporanea (XIX-XX secolo); | Segnalazione Architettonica |
| BR001012 | FRANCAVILLA FONTANA | BR | MASSERIA CADETTO INFERIORE O VILLA MAGGI | MASSERIA | N.C. | N.C. | N.C. | N.C. | INSEDIAMENTO | ABITATIVA/RESIDENZIALE- PRODUTTIVA; | Eta' moderna (XVI-XVIII secolo); | Segnalazione Architettonica |
| BR001030 | FRANCAVILLA FONTANA | BR | MASSERIA PERITO | MASSERIA | N.C. | N.C. | N.C. | N.C. | INSEDIAMENTO | ABITATIVA/RESIDENZIALE- PRODUTTIVA; | Eta' moderna (XVI-XVIII secolo); | Segnalazione Architettonica |
| BR001044 | FRANCAVILLA FONTANA | BR | MASSERIA LAIO | MASSERIA | N.C. | N.C. | N.C. | N.C. | INSEDIAMENTO | ABITATIVA/RESIDENZIALE- PRODUTTIVA; | Eta' moderna (XVI-XVIII secolo); | Segnalazione Architettonica |
| BR001027 | FRANCAVILLA FONTANA | BR | MASSERIA FORTUNA O PAPPALAI | MASSERIA | N.C. | N.C. | N.C. | N.C. | INSEDIAMENTO | ABITATIVA/RESIDENZIALE- PRODUTTIVA; | Non determinabile | Segnalazione Architettonica |

| | | | | | | | | | | | | |
|----------|---------------------|----|--------------------------------|----------|------|------|------|------|--------------|--|----------------------------------|-----------------------------|
| BR001028 | FRANCAVILLA FONTANA | BR | MASSERIA CAPITANESSA | MASSERIA | N.C. | N.C. | N.C. | N.C. | INSEDIAMENTO | ABITATIVA/RESIDENZIALE- PRODUTTIVA; | Eta' moderna (XVI-XVIII secolo); | Segnalazione Architettonica |
| BR001021 | FRANCAVILLA FONTANA | BR | MASSERIA NANNI O POGGIO FASANA | MASSERIA | N.C. | N.C. | N.C. | N.C. | INSEDIAMENTO | ABITATIVA/RESIDENZIALE- PRODUTTIVA; | Eta' moderna (XVI-XVIII secolo); | Segnalazione Architettonica |
| BR001029 | FRANCAVILLA FONTANA | BR | MASSERIA TIBERIO | MASSERIA | N.C. | N.C. | N.C. | N.C. | INSEDIAMENTO | ABITATIVA/RESIDENZIALE- PRODUTTIVA; | Non determinabile | Segnalazione Architettonica |

8 MS/CB/08/21 Intervento di mitigazione del rischio idraulico di inondazione in agro di Latiano 2° Lotto adeguamento della sezione idraulica del canale e realizzazione cassa di laminazione del "Canale Reale"

PPTR 2021 Regione Puglia_UCP_AREE A RISCHIO ARCHEOLOGICO

| CODICE | COMUNE | PROVINCIA | DENOMINAZ | TIPO_SITO | CATEGORIA | FUNZIONE | PERIODO | CLASS_PPT R | ID_CONDIZI | EVIDENZA | OSSERVAZIO | MOD_INTEGR |
|-------------|---------|-----------|--------------|--------------------------|-----------|----------|----------------------------|-------------|------------|----------|------------|------------|
| BRBIS000476 | MESAGNE | BR | Muro Tenente | insediamento fortificato | | | età del ferro-età classica | | | | | |

PPTR 2021 Regione Puglia_UCP_stratificazione insediativa_siti storico culturali

| CODICE | COMUNE | PROVINCIA | DENOMINAZI | TIPO_SITO | ID_VINCOLO | NUMERO_DE C | ID_VINCOLI | LOCALITA | CATEGORIA | FUNZIONE | PERIODO | CLASS_PPTR |
|----------|---------|-----------|--------------------------------------|------------------------|-----------------|-------------|----------------------------------|----------|--------------|--|--|-----------------------------|
| ARK0331 | LATIANO | BR | VILLA ALFIERI | VINCOLO ARCHITETTONICO | Vincolo diretto | 07-03-1998 | Istituito ai sensi della L. 1089 | N.C. | N.C. | N.C. | N.C. | Vincolo_Architettonico |
| ARK0330 | LATIANO | BR | CRIPTA DI S. ANGELO | VINCOLO ARCHITETTONICO | Vincolo diretto | 26-05-1997 | Istituito ai sensi della L. 1089 | N.C. | N.C. | N.C. | N.C. | Vincolo_Architettonico |
| ARK0332 | ORIA | BR | CHIESA RURALE DI S. MARIA DI GALLANA | VINCOLO ARCHITETTONICO | Vincolo diretto | 24-06-1980 | Istituito ai sensi della L. 1089 | N.C. | N.C. | N.C. | N.C. | Vincolo_Architettonico |
| BR000471 | LATIANO | BR | SANTUARIO DI S. MARIA DI COTRINO | MASSERIA | N.C. | N.C. | N.C. | N.C. | AREA/LUOGO | RELIGIOSA/CULTO; | Eta' moderna (XVI-XVIII secolo); Eta' contemporanea (XIX-XX secolo); | Segnalazione Architettonica |
| BR000470 | LATIANO | BR | MASSERIA TOSSANO | MASSERIA | N.C. | N.C. | N.C. | N.C. | INSEDIAMENTO | ABITATIVA/RESIDENZIALE- E-PRODUTTIVA; | Eta' moderna (XVI-XVIII secolo); Eta' contemporanea (XIX-XX secolo); | Segnalazione Architettonica |
| BR000469 | LATIANO | BR | MASSERIA TARANTINI | MASSERIA | N.C. | N.C. | N.C. | N.C. | INSEDIAMENTO | RELIGIOSA/CULTO; ABITATIVA/RESIDENZIALE- E-PRODUTTIVA; | Eta' moderna (XVI-XVIII secolo); Eta' contemporanea (XIX-XX secolo); | Segnalazione Architettonica |
| BR000464 | LATIANO | BR | VILLA PARTEMIO | MASSERIA | N.C. | N.C. | N.C. | N.C. | INSEDIAMENTO | ABITATIVA/RESIDENZIALE- E; | Eta' contemporanea (XIX-XX secolo); | Segnalazione Architettonica |
| MSE47105 | LATIANO | BR | MASSERIA MARIANO | MASSERIA | N.C. | N.C. | N.C. | N.C. | INSEDIAMENTO | ABITATIVA/RESIDENZIALE- E-PRODUTTIVA; | N.C. | Segnalazione Architettonica |
| MSE47104 | LATIANO | BR | MASSERIA TARANTINO NUOVA | MASSERIA | N.C. | N.C. | N.C. | N.C. | INSEDIAMENTO | ABITATIVA/RESIDENZIALE- E-PRODUTTIVA; | N.C. | Segnalazione Architettonica |
| MSE47103 | LATIANO | BR | MASSERIA MUDONATO | MASSERIA | N.C. | N.C. | N.C. | N.C. | INSEDIAMENTO | ABITATIVA/RESIDENZIALE- E-PRODUTTIVA; | N.C. | Segnalazione Architettonica |
| BR000454 | LATIANO | BR | MASSERIA CAZZATO | MASSERIA | N.C. | N.C. | N.C. | N.C. | INSEDIAMENTO | ABITATIVA/RESIDENZIALE- E-PRODUTTIVA; | Eta' moderna (XVI-XVIII secolo); Eta' contemporanea (XIX-XX secolo); | Segnalazione Architettonica |
| BR000453 | LATIANO | BR | MASSERIA CAPUTI | MASSERIA | N.C. | N.C. | N.C. | N.C. | INSEDIAMENTO | ABITATIVA/RESIDENZIALE- E-PRODUTTIVA; | Eta' moderna (XVI-XVIII secolo); Eta' contemporanea (XIX-XX secolo); | Segnalazione Architettonica |
| BR000461 | LATIANO | BR | MASSERIA MILETO | MASSERIA | N.C. | N.C. | N.C. | N.C. | INSEDIAMENTO | ABITATIVA/RESIDENZIALE- E-PRODUTTIVA; | Eta' moderna (XVI-XVIII secolo); Eta' contemporanea (XIX-XX secolo); | Segnalazione Architettonica |

| | | | | | | | | | | | | |
|----------|-----------------------|----|---------------------------|----------|------|------|------|------|--------------|------------------------------------|--|-----------------------------|
| BR000490 | ORIA | BR | MASSERIA LI SCIERSI | MASSERIA | N.C. | N.C. | N.C. | N.C. | INSEDIAMENTO | ABITATIVA/RESIDENZIALE-PRODUTTIVA; | Eta' moderna (XVI-XVIII secolo); Eta' contemporanea (XIX-XX secolo); | Segnalazione Architettonica |
| BR001009 | FRANCAVILLA FONTANA | BR | MASSERIA DON LUCA GRANDE | MASSERIA | N.C. | N.C. | N.C. | N.C. | INSEDIAMENTO | ABITATIVA/RESIDENZIALE-PRODUTTIVA; | Eta' moderna (XVI-XVIII secolo); | Segnalazione Architettonica |
| BR101011 | SAN MICHELE SALENTINO | BR | MASSERIA SARDELLA | MASSERIA | N.C. | N.C. | N.C. | N.C. | INSEDIAMENTO | ABITATIVA/RESIDENZIALE-PRODUTTIVA; | Eta' moderna (XVI-XVIII secolo); Eta' contemporanea (XIX-XX secolo); | Segnalazione Architettonica |
| BR000498 | ORIA | BR | MASSERIA S. CECILIA | MASSERIA | N.C. | N.C. | N.C. | N.C. | INSEDIAMENTO | ABITATIVA/RESIDENZIALE-PRODUTTIVA; | Basso Medioevo (XI-XV secolo); Eta' moderna (XVI-XVIII secolo); Eta' | Segnalazione Architettonica |
| BR000468 | LATIANO | BR | MASSERIA TANUSCI | MASSERIA | N.C. | N.C. | N.C. | N.C. | INSEDIAMENTO | ABITATIVA/RESIDENZIALE-PRODUTTIVA; | Eta' moderna (XVI-XVIII secolo); Eta' contemporanea (XIX-XX secolo); | Segnalazione Architettonica |
| BR000467 | LATIANO | BR | MASSERIA SPECCHI | MASSERIA | N.C. | N.C. | N.C. | N.C. | INSEDIAMENTO | ABITATIVA/RESIDENZIALE-PRODUTTIVA; | Eta' contemporanea (XIX-XX secolo); | Segnalazione Architettonica |
| BR000466 | LATIANO | BR | MASSERIA SANT'ELMI | MASSERIA | N.C. | N.C. | N.C. | N.C. | INSEDIAMENTO | ABITATIVA/RESIDENZIALE-PRODUTTIVA; | Eta' moderna (XVI-XVIII secolo); Eta' contemporanea (XIX-XX secolo); | Segnalazione Architettonica |
| BR000465 | LATIANO | BR | MASSERIA PUPINI | MASSERIA | N.C. | N.C. | N.C. | N.C. | INSEDIAMENTO | ABITATIVA/RESIDENZIALE-PRODUTTIVA; | Eta' moderna (XVI-XVIII secolo); Eta' contemporanea (XIX-XX secolo); | Segnalazione Architettonica |
| BR000458 | LATIANO | BR | MASSERIA LUPOCARUSO | MASSERIA | N.C. | N.C. | N.C. | N.C. | INSEDIAMENTO | ABITATIVA/RESIDENZIALE-PRODUTTIVA; | Eta' moderna (XVI-XVIII secolo); Eta' contemporanea (XIX-XX secolo); | Segnalazione Architettonica |
| BR000456 | LATIANO | BR | MASSERIA GROTTOLE | MASSERIA | N.C. | N.C. | N.C. | N.C. | INSEDIAMENTO | ABITATIVA/RESIDENZIALE-PRODUTTIVA; | Eta' moderna (XVI-XVIII secolo); Eta' contemporanea (XIX-XX secolo); | Segnalazione Architettonica |
| BR001026 | FRANCAVILLA FONTANA | BR | MASSERIA PAOLO DELL'AGLIO | MASSERIA | N.C. | N.C. | N.C. | N.C. | INSEDIAMENTO | ABITATIVA/RESIDENZIALE-PRODUTTIVA; | Non determinabile | Segnalazione Architettonica |

9 MS/CB/09/21 Intervento di mitigazione del rischio idraulico di inondazione in agro di Mesagne 3° Lotto adeguamento della sezione idraulica del canale e realizzazione cassa di laminazione del "Canale Reale"

PPTR 2021 Regione Puglia_UCP_AREE A RISCHIO ARCHEOLOGICO

| CODICE | COMUNE | PROVINCIA | DENOMINAZI | TIPO_SITO | CATEGORIA | FUNZIONE | PERIODO | CLASS_PPTR | ID_CONDIZI | EVIDENZA | OSSERVAZIO | MOD_INTEGR |
|-------------|----------|-----------|----------------|--------------------------|-----------|----------|----------------------------|------------|------------|----------|------------|------------|
| BRBIS000476 | MESAGNE | BRINDISI | Muro Tenente | insediamento fortificato | | | età del ferro-età classica | | | | | |
| BRBIS000590 | BRINDISI | BRINDISI | masseria Biffi | villa | | | età romana | | | | | |

PPTR 2021 Regione Puglia_UCP_stratificazione insediativa_siti storico culturali

| CODICE | COMUNE | PROVINCIA | DENOMINAZI | TIPO_SITO | ID_VINCOLO | NUMERO_DEC | ID_VINCOLI | LOCALITA | CATEGORIA | FUNZIONE | PERIODO | CLASS_PPTR |
|----------|----------|-----------|-----------------------|-----------|------------|------------|------------|----------|--------------|------------------------------------|----------------------------------|-----------------------------|
| BR000197 | BRINDISI | BR | MASSERIA VACCARO | MASSERIA | N.C. | N.C. | N.C. | N.C. | INSEDIAMENTO | ABITATIVA/RESIDENZIALE-PRODUTTIVA; | Eta' moderna (XVI-XVIII secolo); | Segnalazione Architettonica |
| MS18007 | BRINDISI | BR | MASSERIA BARONI | MASSERIA | N.C. | N.C. | N.C. | N.C. | INSEDIAMENTO | ABITATIVA/RESIDENZIALE-PRODUTTIVA; | N.C. | Segnalazione Architettonica |
| MSB18008 | BRINDISI | BR | MASSERIA BARONI NUOVA | MASSERIA | N.C. | N.C. | N.C. | N.C. | INSEDIAMENTO | ABITATIVA/RESIDENZIALE-PRODUTTIVA; | N.C. | Segnalazione Architettonica |

| | | | | | | | | | | | | |
|----------|-----------------------|----|--------------------------|----------|------|------|------|------|--------------|--|---|-----------------------------|
| BR000469 | LATIANO | BR | MASSERIA TARANTINI | MASSERIA | N.C. | N.C. | N.C. | N.C. | INSEDIAMENTO | RELIGIOSA/CULTO; ABITATIVA/RESIDENZIALE- PRODUTTIVA; | Eta' moderna (XVI-XVIII secolo); Eta' contemporanea (XIX-XX secolo); | Segnalazione Architettonica |
| BR000464 | LATIANO | BR | VILLA PARTEMIO | MASSERIA | N.C. | N.C. | N.C. | N.C. | INSEDIAMENTO | ABITATIVA/RESIDENZIALE; | Eta' contemporanea (XIX-XX secolo); | Segnalazione Architettonica |
| BR000143 | BRINDISI | BR | MASSERIA INCANTALUPI | MASSERIA | N.C. | N.C. | N.C. | N.C. | INSEDIAMENTO | ABITATIVA/RESIDENZIALE- PRODUTTIVA; | Eta' moderna (XVI-XVIII secolo); | Segnalazione Architettonica |
| BR000158 | BRINDISI | BR | MASSERIA MAZZETTA | MASSERIA | N.C. | N.C. | N.C. | N.C. | INSEDIAMENTO | ABITATIVA/RESIDENZIALE- PRODUTTIVA; | Eta' moderna (XVI-XVIII secolo); Eta' contemporanea (XIX-XX secolo); | Segnalazione Architettonica |
| MSI39604 | SAN VITO DEI NORMANNI | BR | MASSERIA ZAMBARDO | MASSERIA | N.C. | N.C. | N.C. | N.C. | INSEDIAMENTO | ABITATIVA/RESIDENZIALE- PRODUTTIVA; | N.C. | Segnalazione Architettonica |
| MSF15201 | MESAGNE | BR | MASSERIA CANALI | MASSERIA | N.C. | N.C. | N.C. | N.C. | INSEDIAMENTO | ABITATIVA/RESIDENZIALE; | N.C. | Segnalazione Architettonica |
| MSE47105 | LATIANO | BR | MASSERIA MARIANO | MASSERIA | N.C. | N.C. | N.C. | N.C. | INSEDIAMENTO | ABITATIVA/RESIDENZIALE- PRODUTTIVA; | N.C. | Segnalazione Architettonica |
| MSE47104 | LATIANO | BR | MASSERIA TARANTINO NUOVA | MASSERIA | N.C. | N.C. | N.C. | N.C. | INSEDIAMENTO | ABITATIVA/RESIDENZIALE- PRODUTTIVA; | N.C. | Segnalazione Architettonica |
| MSE47103 | LATIANO | BR | MASSERIA MUDONATO | MASSERIA | N.C. | N.C. | N.C. | N.C. | INSEDIAMENTO | ABITATIVA/RESIDENZIALE- PRODUTTIVA; | N.C. | Segnalazione Architettonica |
| MSB18009 | BRINDISI | BR | MASSERIA ACQUARO | MASSERIA | N.C. | N.C. | N.C. | N.C. | INSEDIAMENTO | ABITATIVA/RESIDENZIALE- PRODUTTIVA; | N.C. | Segnalazione Architettonica |
| MSB18006 | BRINDISI | BR | MASSERIA CHIUSURA GRANDE | MASSERIA | N.C. | N.C. | N.C. | N.C. | INSEDIAMENTO | ABITATIVA/RESIDENZIALE- PRODUTTIVA; | N.C. | Segnalazione Architettonica |
| BR000454 | LATIANO | BR | MASSERIA CAZZATO | MASSERIA | N.C. | N.C. | N.C. | N.C. | INSEDIAMENTO | ABITATIVA/RESIDENZIALE- PRODUTTIVA; | Eta' moderna (XVI-XVIII secolo); Eta' contemporanea (XIX-XX secolo); | Segnalazione Architettonica |
| BR000466 | LATIANO | BR | MASSERIA SANT'ELMI | MASSERIA | N.C. | N.C. | N.C. | N.C. | INSEDIAMENTO | ABITATIVA/RESIDENZIALE- PRODUTTIVA; | Eta' moderna (XVI-XVIII secolo); Eta' contemporanea (XIX-XX secolo); | Segnalazione Architettonica |
| BR000114 | BRINDISI | BR | MASSERIA BOESSA | MASSERIA | N.C. | N.C. | N.C. | N.C. | INSEDIAMENTO | ABITATIVA/RESIDENZIALE- PRODUTTIVA; | Eta' contemporanea (XIX-XX secolo); Eta' moderna (XVI-XVIII secolo); | Segnalazione Architettonica |
| BR000170 | BRINDISI | BR | MASSERIA PARADISO | MASSERIA | N.C. | N.C. | N.C. | N.C. | INSEDIAMENTO | ABITATIVA/RESIDENZIALE- PRODUTTIVA; | Eta' moderna (XVI-XVIII secolo); Eta' contemporanea (XIX-XX secolo); | Segnalazione Architettonica |
| BR000128 | BRINDISI | BR | MASSERIA CUGGI | MASSERIA | N.C. | N.C. | N.C. | N.C. | INSEDIAMENTO | ABITATIVA/RESIDENZIALE- PRODUTTIVA; | Eta' moderna (XVI-XVIII secolo); Eta' contemporanea (XIX-XX secolo); | Segnalazione Architettonica |
| BR000457 | LATIANO | BR | MASSERIA JAZZO | MASSERIA | N.C. | N.C. | N.C. | N.C. | INSEDIAMENTO | ABITATIVA/RESIDENZIALE- PRODUTTIVA; | Eta' moderna (XVI-XVIII secolo); Eta' contemporanea (XIX-XX secolo); | Segnalazione Architettonica |

10 MS/CB/10/21 Intervento di mitigazione del rischio idraulico di inondazione in agro di Brindisi IV Lotto adeguamento della sezione idraulica del canale e realizzazione cassa di laminazione del "Canale Reale"
PPTR 2021 Regione Puglia_UCP_AREE A RISCHIO ARCHEOLOGICO

| CODICE | COMUNE | PROVINCIA | DENOMINAZI | TIPO_SITO | CATEGORIA | FUNZIONE | PERIODO | CLASS_PPTR | ID_CONDIZI | EVIDENZA | OSSERVAZIO | MOD_INTEGR |
|-------------|----------|-----------|----------------|-----------|-----------|----------|------------|------------|------------|----------|------------|------------|
| BRBIS000590 | BRINDISI | BR | Masseria Biffi | villa | | | età romana | | | | | |

PPTR 2021 Regione Puglia_UCP_stratificazione insediativa_siti storico culturali

| CODICE | COMUNE | PROVINCIA | DENOMINAZI | TIPO_SITO | ID_VINCOLO | NUMERO_DEC | ID_VINCOLI | LOCALITA | CATEGORIA | FUNZIONE | PERIODO | CLASS_PPTR |
|----------|-----------|-----------|----------------------------|------------------------|--------------------------------------|-----------------------|--------------------------------------|----------|--------------|------------------------------------|--|-----------------------------|
| BR000197 | BRINDISI | BR | MASSERIA VACCARO | MASSERIA | N.C. | N.C. | N.C. | N.C. | INSEDIAMENTO | ABITATIVA/RESIDENZIALE-PRODUTTIVA; | Eta' moderna (XVI-XVIII secolo); | Segnalazione Architettonica |
| MS18007 | BRINDISI | BR | MASSERIA BARONI | MASSERIA | N.C. | N.C. | N.C. | N.C. | INSEDIAMENTO | ABITATIVA/RESIDENZIALE-PRODUTTIVA; | N.C. | Segnalazione Architettonica |
| MSB18008 | BRINDISI | BR | MASSERIA BARONI NUOVA | MASSERIA | N.C. | N.C. | N.C. | N.C. | INSEDIAMENTO | ABITATIVA/RESIDENZIALE-PRODUTTIVA; | N.C. | Segnalazione Architettonica |
| N.C. | BRINDISI | BR | JAZZO S. GIOVANNI | JAZZO | N.C. | N.C. | N.C. | N.C. | STRUTTURA | PRODUTTIVA AGROPASTORALE | NC | Segnalazione Architettonica |
| ARK0318 | CAROVIGNO | BR | BORGO DI SERRANOVA | VINCOLO ARCHITETTONICO | Vincolo indiretto o area di rispetto | 10-03-1977 | Istituito ai sensi della L. 1089 | N.C. | N.C. | N.C. | N.C. | Vincolo_Architettonico |
| ARK0318 | CAROVIGNO | BR | BORGO DI SERRANOVA | VINCOLO ARCHITETTONICO | Vincolo indiretto o area di rispetto | 10-03-1977 | Istituito ai sensi della L. 1089 | N.C. | N.C. | N.C. | N.C. | Vincolo_Architettonico |
| ARK0312 | BRINDISI | BR | TORRE COSTIERA "BACCATANI" | VINCOLO ARCHITETTONICO | Vincolo diretto | 21-10-1955 | Istituito ai sensi della L. 1089 | N.C. | N.C. | N.C. | N.C. | Vincolo_Architettonico |
| ARK0311 | BRINDISI | BR | MASSERIA LA BADESSA | VINCOLO ARCHITETTONICO | Vincolo diretto | 26-08-1981 08-05-1982 | Istituito ai sensi della L. 1089 | N.C. | N.C. | N.C. | N.C. | Vincolo_Architettonico |
| ARK0305 | BRINDISI | BR | CRIPTA DI SAN GIOVANNI | VINCOLO ARCHITETTONICO | Vincolo diretto | 12-02-1911 | Istituito ai sensi della L. 364/1909 | N.C. | N.C. | N.C. | N.C. | Vincolo_Architettonico |
| ARK0323 | CAROVIGNO | BR | TORRE GUACETO | VINCOLO ARCHITETTONICO | Vincolo diretto | 22-04-1976 | Istituito ai sensi della L. 1089 | N.C. | N.C. | N.C. | N.C. | Vincolo_Architettonico |
| ARK0317 | CAROVIGNO | BR | BORGO DI SERRANOVA | VINCOLO ARCHITETTONICO | Vincolo diretto | 18-07-1972 | Istituito ai sensi della L. 1089 | N.C. | N.C. | N.C. | N.C. | Vincolo_Architettonico |
| BR000143 | BRINDISI | BR | MASSERIA INCANTALUPI | MASSERIA | N.C. | N.C. | N.C. | N.C. | INSEDIAMENTO | ABITATIVA/RESIDENZIALE-PRODUTTIVA; | Eta' moderna (XVI-XVIII secolo); | Segnalazione Architettonica |
| BR000139 | BRINDISI | BR | MASSERIA GIANNUZZO | MASSERIA | N.C. | N.C. | N.C. | N.C. | INSEDIAMENTO | ABITATIVA/RESIDENZIALE-PRODUTTIVA; | Eta' moderna (XVI-XVIII secolo); | Segnalazione Architettonica |
| BR000158 | BRINDISI | BR | MASSERIA MAZZETTA | MASSERIA | N.C. | N.C. | N.C. | N.C. | INSEDIAMENTO | ABITATIVA/RESIDENZIALE-PRODUTTIVA; | Eta' moderna (XVI-XVIII secolo); Eta' contemporanea (XIX-XX secolo); | Segnalazione Architettonica |
| BR000153 | BRINDISI | BR | MASSERIA MASCAVA | MASSERIA | N.C. | N.C. | N.C. | N.C. | INSEDIAMENTO | ABITATIVA/RESIDENZIALE-PRODUTTIVA; | Eta' moderna (XVI-XVIII secolo); Eta' contemporanea (XIX-XX secolo); | Segnalazione Architettonica |
| MSF15201 | MESAGNE | BR | MASSERIA CANALI | MASSERIA | N.C. | N.C. | N.C. | N.C. | INSEDIAMENTO | ABITATIVA/RESIDENZIALE; | N.C. | Segnalazione Architettonica |

| | | | | | | | | | | | | |
|----------|-----------------------|----|---------------------------|----------|------|------|------|------|--------------|------------------------------------|--|-----------------------------|
| MSB80920 | CAROVIGNO | BR | MASSERIA SCIANOLA | MASSERIA | N.C. | N.C. | N.C. | N.C. | INSEDIAMENTO | ABITATIVA/RESIDENZIALE-PRODUTTIVA; | N.C. | Segnalazione Architettonica |
| MSB80949 | CAROVIGNO | BR | MASSERIA COMPUTISTA | MASSERIA | N.C. | N.C. | N.C. | N.C. | INSEDIAMENTO | ABITATIVA/RESIDENZIALE-PRODUTTIVA; | N.C. | Segnalazione Architettonica |
| MSB18009 | BRINDISI | BR | MASSERIA ACQUARO | MASSERIA | N.C. | N.C. | N.C. | N.C. | INSEDIAMENTO | ABITATIVA/RESIDENZIALE-PRODUTTIVA; | N.C. | Segnalazione Architettonica |
| MSB18006 | BRINDISI | BR | MASSERIA CHIUSURA GRANDE | MASSERIA | N.C. | N.C. | N.C. | N.C. | INSEDIAMENTO | ABITATIVA/RESIDENZIALE-PRODUTTIVA; | N.C. | Segnalazione Architettonica |
| MSB18005 | BRINDISI | BR | MASSERIA AUTIGNO | MASSERIA | N.C. | N.C. | N.C. | N.C. | INSEDIAMENTO | ABITATIVA/RESIDENZIALE-PRODUTTIVA; | N.C. | Segnalazione Architettonica |
| MSB18002 | BRINDISI | BR | MASSERIA MASCAVA PICCOLA | MASSERIA | N.C. | N.C. | N.C. | N.C. | INSEDIAMENTO | ABITATIVA/RESIDENZIALE-PRODUTTIVA; | N.C. | Segnalazione Architettonica |
| MSB18001 | BRINDISI | BR | MASSERIA BACCATANI | MASSERIA | N.C. | N.C. | N.C. | N.C. | INSEDIAMENTO | ABITATIVA/RESIDENZIALE-PRODUTTIVA; | N.C. | Segnalazione Architettonica |
| BR000178 | BRINDISI | BR | MASSERIA POZZO DI VITO | MASSERIA | N.C. | N.C. | N.C. | N.C. | INSEDIAMENTO | ABITATIVA/RESIDENZIALE-PRODUTTIVA; | Eta' moderna (XVI-XVIII secolo); Eta' contemporanea (XIX-XX secolo); | Segnalazione Architettonica |
| BR101034 | SAN VITO DEI NORMANNI | BR | MASSERIA GIANNIRICCHIELLA | MASSERIA | N.C. | N.C. | N.C. | N.C. | INSEDIAMENTO | ABITATIVA/RESIDENZIALE-PRODUTTIVA; | Eta' moderna (XVI-XVIII secolo); | Segnalazione Architettonica |
| BR000114 | BRINDISI | BR | MASSERIA BOESSA | MASSERIA | N.C. | N.C. | N.C. | N.C. | INSEDIAMENTO | ABITATIVA/RESIDENZIALE-PRODUTTIVA; | Eta' contemporanea (XIX-XX secolo); Eta' moderna (XVI-XVIII secolo); | Segnalazione Architettonica |
| BR000151 | BRINDISI | BR | MASSERIA MARMORELLE | MASSERIA | N.C. | N.C. | N.C. | N.C. | INSEDIAMENTO | ABITATIVA/RESIDENZIALE-PRODUTTIVA; | Basso Medioevo (XI-XV secolo); Eta' moderna (XVI-XVIII secolo); Eta' | Segnalazione Architettonica |
| BR000141 | BRINDISI | BR | MASSERIA GROTTAMINARDA | MASSERIA | N.C. | N.C. | N.C. | N.C. | INSEDIAMENTO | ABITATIVA/RESIDENZIALE-PRODUTTIVA; | Eta' moderna (XVI-XVIII secolo); Eta' contemporanea (XIX-XX secolo); | Segnalazione Architettonica |
| BR000145 | BRINDISI | BR | MASSERIA LAPANI | MASSERIA | N.C. | N.C. | N.C. | N.C. | INSEDIAMENTO | ABITATIVA/RESIDENZIALE-PRODUTTIVA; | Eta' moderna (XVI-XVIII secolo); Eta' contemporanea (XIX-XX secolo); | Segnalazione Architettonica |
| BR000135 | BRINDISI | BR | MASSERIA GABELLOTO | MASSERIA | N.C. | N.C. | N.C. | N.C. | INSEDIAMENTO | ABITATIVA/RESIDENZIALE-PRODUTTIVA; | Eta' moderna (XVI-XVIII secolo); | Segnalazione Architettonica |

| | | | | | | | | | | | | |
|----------|----------|----|-------------------------|---|------|------|------|------|--------------|------------------------------------|--|-----------------------------|
| BR000170 | BRINDISI | BR | MASSERIA PARADISO | MASSERIA | N.C. | N.C. | N.C. | N.C. | INSEDIAMENTO | ABITATIVA/RESIDENZIALE-PRODUTTIVA; | Eta' moderna (XVI-XVIII secolo); Eta' contemporanea (XIX-XX secolo); | Segnalazione Architettonica |
| BR000128 | BRINDISI | BR | MASSERIA CUGGI | MASSERIA | N.C. | N.C. | N.C. | N.C. | INSEDIAMENTO | ABITATIVA/RESIDENZIALE-PRODUTTIVA; | Eta' moderna (XVI-XVIII secolo); Eta' contemporanea (XIX-XX secolo); | Segnalazione Architettonica |
| BR000112 | BRINDISI | BR | MASSERIA BANCO | MASSERIA | N.C. | N.C. | N.C. | N.C. | INSEDIAMENTO | ABITATIVA/RESIDENZIALE-PRODUTTIVA; | Eta' contemporanea (XIX-XX secolo); | Segnalazione Architettonica |
| BR000154 | BRINDISI | BR | MASSERIA MASCAVA NUOVO | MASSERIA | N.C. | N.C. | N.C. | N.C. | INSEDIAMENTO | ABITATIVA/RESIDENZIALE-PRODUTTIVA; | Eta' contemporanea (XIX-XX secolo); | Segnalazione Architettonica |
| BR000132 | BRINDISI | BR | FORMICA | MASSERIA | N.C. | N.C. | N.C. | N.C. | INSEDIAMENTO | ABITATIVA/RESIDENZIALE-PRODUTTIVA; | Eta' contemporanea (XIX-XX secolo); | Segnalazione Architettonica |
| BR000116 | BRINDISI | BR | MASSERIA BRANCASI NUOVO | MASSERIA | N.C. | N.C. | N.C. | N.C. | INSEDIAMENTO | ABITATIVA/RESIDENZIALE-PRODUTTIVA; | Eta' moderna (XVI-XVIII secolo); | Segnalazione Architettonica |
| BR000457 | LATIANO | BR | MASSERIA JAZZO | MASSERIA | N.C. | N.C. | N.C. | N.C. | INSEDIAMENTO | ABITATIVA/RESIDENZIALE-PRODUTTIVA; | Eta' moderna (XVI-XVIII secolo); Eta' contemporanea (XIX-XX secolo); | Segnalazione Architettonica |
| | BRINDISI | BR | CRIPTA DI SAN BIAGIO | VILLAGGIO RUPESTRE E CRIPTA DI SAN BIAGIO | | | | | INSEDIAMENTO | | XII secolo | Segnalazione Archeologica |

11 MS/CB/11/21 Rinaturalizzazione del "Canale Reale" e sistemazione fasce ripariali. Agri vari

PPTR 2021 Regione Puglia_UCP_AREE A RISCHIO ARCHEOLOGICO

| CODICE | COMUNE | PROVINCIA | DENOMINAZI | TIPO_SITO | CATEGORIA | FUNZIONE | PERIODO | CLASS_PPTR | ID_CONDIZI | EVIDENZA | OSSERVAZIO | MOD_INTEGR |
|-------------|----------|-----------|----------------|--------------------------|-----------|----------|----------------------------|------------|------------|----------|------------|------------|
| BRBISO00476 | MESAGNE | BRINDISI | Muro Tenente | insediamento fortificato | | | etÓ del ferro-etÓ classica | | | | | |
| BRBISO00590 | BRINDISI | BRINDISI | masseria Biffi | villa | | | etÓ romana | | | | | |

PPTR 2021 Regione Puglia_UCP_stratificazione insediativa_siti storico culturali

| CODICE | COMUNE | PROVINCIA | DENOMINAZI | TIPO_SITO | ID_VINCOLO | NUMERO_DE_C | ID_VINCOLI | LOCALITA | CATEGORIA | FUNZIONE | PERIODO | CLASS_PPTR |
|----------|----------|-----------|-----------------------|------------------------|-----------------|-------------|----------------------------------|----------|--------------|------------------------------------|----------------------------------|-----------------------------|
| BR000197 | BRINDISI | BR | MASSERIA VACCARO | MASSERIA | N.C. | N.C. | N.C. | N.C. | INSEDIAMENTO | ABITATIVA/RESIDENZIALE-PRODUTTIVA; | Eta' moderna (XVI-XVIII secolo); | Segnalazione Architettonica |
| MS18007 | BRINDISI | BR | MASSERIA BARONI | MASSERIA | N.C. | N.C. | N.C. | N.C. | INSEDIAMENTO | ABITATIVA/RESIDENZIALE-PRODUTTIVA; | N.C. | Segnalazione Architettonica |
| MSB18008 | BRINDISI | BR | MASSERIA BARONI NUOVA | MASSERIA | N.C. | N.C. | N.C. | N.C. | INSEDIAMENTO | ABITATIVA/RESIDENZIALE-PRODUTTIVA; | N.C. | Segnalazione Architettonica |
| ARK0331 | LATIANO | BR | VILLA ALFIERI | VINCOLO ARCHITETTONICO | Vincolo diretto | 07-03-1998 | Istituito ai sensi della L. 1089 | N.C. | N.C. | N.C. | N.C. | Vincolo_Architettonico |

| | | | | | | | | | | | | |
|----------|---------------------|----|--|------------------------|--------------------------------------|--------------------------|--------------------------------------|------|--------------|--|--|-----------------------------|
| N.C. | BRINDISI | BR | JAZZO S. GIOVANNI | JAZZO | N.C. | N.C. | N.C. | N.C. | STRUTTURA | PRODUTTIVA AGRO PASTORALE | NC | Segnalazione Architettonica |
| N.C. | FRANCAVILLA FONTANA | BR | JAZZO SPACONE | JAZZO | N.C. | N.C. | N.C. | N.C. | STRUTTURA | PRODUTTIVA AGRO PASTORALE | NC | Segnalazione Architettonica |
| N.C. | FRANCAVILLA FONTANA | BR | JAZZO LA ROSEA | JAZZO | N.C. | N.C. | N.C. | N.C. | STRUTTURA | PRODUTTIVA AGRO PASTORALE | NC | Segnalazione Architettonica |
| N.C. | FRANCAVILLA FONTANA | BR | JAZZO CASELLE | JAZZO | N.C. | N.C. | N.C. | N.C. | STRUTTURA | PRODUTTIVA AGRO PASTORALE | NC | Segnalazione Architettonica |
| N.C. | FRANCAVILLA FONTANA | BR | IAZZI POGGIO CAROLI | JAZZO | N.C. | N.C. | N.C. | N.C. | STRUTTURA | PRODUTTIVA AGRO PASTORALE | NC | Segnalazione Architettonica |
| ARK0356 | FRANCAVILLA FONTANA | BR | VILLA RESTA E PARCO ANNESSO | VINCOLO ARCHITETTONICO | Vincolo diretto | | Istituito ai sensi della L. 1089 | N.C. | N.C. | N.C. | N.C. | Vincolo_Architettonico |
| ARK0318 | CAROVIGNO | BR | BORGIO DI SERRANOVA | VINCOLO ARCHITETTONICO | Vincolo indiretto o area di rispetto | 10-03-1977 | Istituito ai sensi della L. 1089 | N.C. | N.C. | N.C. | N.C. | Vincolo_Architettonico |
| ARK0318 | CAROVIGNO | BR | BORGIO DI SERRANOVA | VINCOLO ARCHITETTONICO | Vincolo indiretto o area di rispetto | 10-03-1977 | Istituito ai sensi della L. 1089 | N.C. | N.C. | N.C. | N.C. | Vincolo_Architettonico |
| ARK0330 | LATIANO | BR | CRIPTA DI S. ANGELO | VINCOLO ARCHITETTONICO | Vincolo diretto | 26-05-1997 | Istituito ai sensi della L. 1089 | N.C. | N.C. | N.C. | N.C. | Vincolo_Architettonico |
| ARK0312 | BRINDISI | BR | TORRE COSTIERA "BACCATANI" | VINCOLO ARCHITETTONICO | Vincolo diretto | 21-10-1955 | Istituito ai sensi della L. 1089 | N.C. | N.C. | N.C. | N.C. | Vincolo_Architettonico |
| ARK0311 | BRINDISI | BR | MASSERIA LA BADESSA | VINCOLO ARCHITETTONICO | Vincolo diretto | 26-08-1981 08-05-1982 | Istituito ai sensi della L. 1089 | N.C. | N.C. | N.C. | N.C. | Vincolo_Architettonico |
| ARK0305 | BRINDISI | BR | CRIPTA DI SAN GIOVANNI | VINCOLO ARCHITETTONICO | Vincolo diretto | 12-02-1911 | Istituito ai sensi della L. 364/1909 | N.C. | N.C. | N.C. | N.C. | Vincolo_Architettonico |
| ARK0332 | ORIA | BR | CHIESA RURALE DI S. MARIA DI GALLANA | VINCOLO ARCHITETTONICO | Vincolo diretto | 24-06-1980 | Istituito ai sensi della L. 1089 | N.C. | N.C. | N.C. | N.C. | Vincolo_Architettonico |
| ARK0357 | FRANCAVILLA FONTANA | BR | VILLA BARBARO-FORLEO | VINCOLO ARCHITETTONICO | Vincolo diretto | 17-02-1996 | Istituito ai sensi della L. 1089 | N.C. | N.C. | N.C. | N.C. | Vincolo_Architettonico |
| ARK0323 | CAROVIGNO | BR | TORRE GUACETO | VINCOLO ARCHITETTONICO | Vincolo diretto | 22-04-1976 | Istituito ai sensi della L. 1089 | N.C. | N.C. | N.C. | N.C. | Vincolo_Architettonico |
| ARK0317 | CAROVIGNO | BR | BORGIO DI SERRANOVA | VINCOLO ARCHITETTONICO | Vincolo diretto | 18-07-1972 | Istituito ai sensi della L. 1089 | N.C. | N.C. | N.C. | N.C. | Vincolo_Architettonico |
| ARK0355 | FRANCAVILLA FONTANA | BR | CAPPELLA DELLA MADONNA DEI GRANI | VINCOLO ARCHITETTONICO | Vincolo indiretto o area di rispetto | 20-03-1990 | Istituito ai sensi della L. 1089 | N.C. | N.C. | N.C. | N.C. | Vincolo_Architettonico |
| ARK0354 | FRANCAVILLA FONTANA | BR | CAPPELLA DELLA MADONNA DEI GRANI | VINCOLO ARCHITETTONICO | Vincolo diretto | 20-03-1990 | Istituito ai sensi della L. 1089 | N.C. | N.C. | N.C. | N.C. | Vincolo_Architettonico |
| ARK0363 | FRANCAVILLA FONTANA | BR | SANTUARIO DI S. MARIA DELLA CROCE CON CONVENTO ANNESSO | VINCOLO ARCHITETTONICO | Vincolo diretto | 29-05-1979 | Istituito ai sensi della L. 1089 | N.C. | N.C. | N.C. | N.C. | Vincolo_Architettonico |
| ARK0361 | FRANCAVILLA FONTANA | BR | CHIESA S. MARIA DELLE GRAZIE | VINCOLO ARCHITETTONICO | Vincolo diretto | 08-08-1981 | Istituito ai sensi della L. 1089 | N.C. | N.C. | N.C. | N.C. | Vincolo_Architettonico |
| ARK0360 | FRANCAVILLA FONTANA | BR | CHIESA DEL CROCIFISSO DETTA DELLO SPIRITO SANTO | VINCOLO ARCHITETTONICO | Vincolo diretto | 04-09-1985 | Istituito ai sensi della L. 1089 | N.C. | N.C. | N.C. | N.C. | Vincolo_Architettonico |
| BR000471 | LATIANO | BR | SANTUARIO DI S. MARIA DI COTRINO | MASSERIA | N.C. | N.C. | N.C. | N.C. | AREA/LUOGO | RELIGIOSA/CULTO; | Eta' moderna (XVI-XVIII secolo); Eta' contemporanea (XIX-XX secolo); | Segnalazione Architettonica |
| BR000155 | BRINDISI | BR | MASSERIA MASCULLO | MASSERIA | N.C. | N.C. | N.C. | N.C. | INSEDIAMENTO | ABITATIVA/RESIDENZIALE-PRODUTTIVA; | Eta' moderna (XVI-XVIII secolo); Eta' contemporanea (XIX-XX secolo); | Segnalazione Architettonica |
| BR000470 | LATIANO | BR | MASSERIA TOSSANO | MASSERIA | N.C. | N.C. | N.C. | N.C. | INSEDIAMENTO | ABITATIVA/RESIDENZIALE-PRODUTTIVA; | Eta' moderna (XVI-XVIII secolo); Eta' contemporanea (XIX-XX secolo); | Segnalazione Architettonica |
| BR000469 | LATIANO | BR | MASSERIA TARANTINI | MASSERIA | N.C. | N.C. | N.C. | N.C. | INSEDIAMENTO | RELIGIOSA/CULTO; ABITATIVA/RESIDENZIALE-PRODUTTIVA; | Eta' moderna (XVI-XVIII secolo); Eta' contemporanea (XIX-XX secolo); | Segnalazione Architettonica |
| BR000464 | LATIANO | BR | VILLA PARTEMIO | MASSERIA | N.C. | N.C. | N.C. | N.C. | INSEDIAMENTO | ABITATIVA/RESIDENZIALE; | Eta' contemporanea (XIX-XX secolo); | Segnalazione Architettonica |
| BR001034 | FRANCAVILLA FONTANA | BR | MASSERIA SANTA CROCE DI BASSO O INFERIORE | MASSERIA | N.C. | N.C. | N.C. | N.C. | INSEDIAMENTO | ABITATIVA/RESIDENZIALE-PRODUTTIVA; | Eta' moderna (XVI-XVIII secolo); | Segnalazione Architettonica |
| BR000143 | BRINDISI | BR | MASSERIA INCANTALUPI | MASSERIA | N.C. | N.C. | N.C. | N.C. | INSEDIAMENTO | ABITATIVA/RESIDENZIALE-PRODUTTIVA; | Eta' moderna (XVI-XVIII secolo); | Segnalazione Architettonica |
| BR000139 | BRINDISI | BR | MASSERIA GIANNUZZO | MASSERIA | N.C. | N.C. | N.C. | N.C. | INSEDIAMENTO | ABITATIVA/RESIDENZIALE-PRODUTTIVA; | Eta' moderna (XVI-XVIII secolo); | Segnalazione Architettonica |
| BR000158 | BRINDISI | BR | MASSERIA MAZZETTA | MASSERIA | N.C. | N.C. | N.C. | N.C. | INSEDIAMENTO | ABITATIVA/RESIDENZIALE-PRODUTTIVA; | Eta' moderna (XVI-XVIII secolo); Eta' contemporanea (XIX-XX secolo); | Segnalazione Architettonica |
| BR000153 | BRINDISI | BR | MASSERIA MASCAVA | MASSERIA | N.C. | N.C. | N.C. | N.C. | INSEDIAMENTO | ABITATIVA/RESIDENZIALE-PRODUTTIVA; | Eta' moderna (XVI-XVIII secolo); Eta' contemporanea (XIX-XX secolo); | Segnalazione Architettonica |

| | | | | | | | | | | | | |
|-----------|-----------------------|----|-----------------------------|----------|------|------|------|------|--------------|------------------------------------|--|-----------------------------|
| MSL92001 | VILLA CASTELLI | BR | MASSERIA SCIAIANI PICCOLA | MASSERIA | N.C. | N.C. | N.C. | N.C. | INSEDIAMENTO | ABITATIVA/RESIDENZIALE-PRODUTTIVA; | N.C. | Segnalazione Architettonica |
| MSI39604 | SAN VITO DEI NORMANNI | BR | MASSERIA ZAMBARDO | MASSERIA | N.C. | N.C. | N.C. | N.C. | INSEDIAMENTO | ABITATIVA/RESIDENZIALE-PRODUTTIVA; | N.C. | Segnalazione Architettonica |
| MSI39602 | SAN VITO DEI NORMANNI | BR | MASSERIA MONTENUOVA | MASSERIA | N.C. | N.C. | N.C. | N.C. | INSEDIAMENTO | ABITATIVA/RESIDENZIALE-PRODUTTIVA; | N.C. | Segnalazione Architettonica |
| MSF15201 | MESAGNE | BR | MASSERIA CANALI | MASSERIA | N.C. | N.C. | N.C. | N.C. | INSEDIAMENTO | ABITATIVA/RESIDENZIALE; | N.C. | Segnalazione Architettonica |
| MSE47105 | LATIANO | BR | MASSERIA MARIANO | MASSERIA | N.C. | N.C. | N.C. | N.C. | INSEDIAMENTO | ABITATIVA/RESIDENZIALE-PRODUTTIVA; | N.C. | Segnalazione Architettonica |
| MSE47104 | LATIANO | BR | MASSERIA TARANTINO NUOVA | MASSERIA | N.C. | N.C. | N.C. | N.C. | INSEDIAMENTO | ABITATIVA/RESIDENZIALE-PRODUTTIVA; | N.C. | Segnalazione Architettonica |
| MSE47103 | LATIANO | BR | MASSERIA MUDONATO | MASSERIA | N.C. | N.C. | N.C. | N.C. | INSEDIAMENTO | ABITATIVA/RESIDENZIALE-PRODUTTIVA; | N.C. | Segnalazione Architettonica |
| MSB880920 | CAROVIGNO | BR | MASSERIA SCIANOLA | MASSERIA | N.C. | N.C. | N.C. | N.C. | INSEDIAMENTO | ABITATIVA/RESIDENZIALE-PRODUTTIVA; | N.C. | Segnalazione Architettonica |
| MSB880914 | CAROVIGNO | BR | MASSERIA SAN GIUSEPPE | MASSERIA | N.C. | N.C. | N.C. | N.C. | INSEDIAMENTO | ABITATIVA/RESIDENZIALE-PRODUTTIVA; | N.C. | Segnalazione Architettonica |
| MSB880949 | CAROVIGNO | BR | MASSERIA COMPUTISTA | MASSERIA | N.C. | N.C. | N.C. | N.C. | INSEDIAMENTO | ABITATIVA/RESIDENZIALE-PRODUTTIVA; | N.C. | Segnalazione Architettonica |
| MSB18009 | BRINDISI | BR | MASSERIA ACQUARO | MASSERIA | N.C. | N.C. | N.C. | N.C. | INSEDIAMENTO | ABITATIVA/RESIDENZIALE-PRODUTTIVA; | N.C. | Segnalazione Architettonica |
| MSB18006 | BRINDISI | BR | MASSERIA CHIUSURA GRANDE | MASSERIA | N.C. | N.C. | N.C. | N.C. | INSEDIAMENTO | ABITATIVA/RESIDENZIALE-PRODUTTIVA; | N.C. | Segnalazione Architettonica |
| MSB18005 | BRINDISI | BR | MASSERIA AUTIGNO | MASSERIA | N.C. | N.C. | N.C. | N.C. | INSEDIAMENTO | ABITATIVA/RESIDENZIALE-PRODUTTIVA; | N.C. | Segnalazione Architettonica |
| MSB18002 | BRINDISI | BR | MASSERIA MASCAVA PICCOLA | MASSERIA | N.C. | N.C. | N.C. | N.C. | INSEDIAMENTO | ABITATIVA/RESIDENZIALE-PRODUTTIVA; | N.C. | Segnalazione Architettonica |
| MSB18001 | BRINDISI | BR | MASSERIA BACCATANI | MASSERIA | N.C. | N.C. | N.C. | N.C. | INSEDIAMENTO | ABITATIVA/RESIDENZIALE-PRODUTTIVA; | N.C. | Segnalazione Architettonica |
| BR101032 | SAN VITO DEI NORMANNI | BR | MASSERIA SIGNORANNA | MASSERIA | N.C. | N.C. | N.C. | N.C. | INSEDIAMENTO | ABITATIVA/RESIDENZIALE-PRODUTTIVA; | Eta' moderna (XVI-XVIII secolo); Eta' contemporanea (XIX-XX secolo); | Segnalazione Architettonica |
| BR101007 | SAN VITO DEI NORMANNI | BR | MASSERIA CAMPI | MASSERIA | N.C. | N.C. | N.C. | N.C. | INSEDIAMENTO | ABITATIVA/RESIDENZIALE-PRODUTTIVA; | Eta' moderna (XVI-XVIII secolo); Eta' contemporanea (XIX-XX secolo); | Segnalazione Architettonica |
| BR101033 | SAN VITO DEI NORMANNI | BR | MASSERIA PELLEGRINO | MASSERIA | N.C. | N.C. | N.C. | N.C. | INSEDIAMENTO | ABITATIVA/RESIDENZIALE-PRODUTTIVA; | Eta' contemporanea (XIX-XX secolo); | Segnalazione Architettonica |
| BR000178 | BRINDISI | BR | MASSERIA POZZO DI VITO | MASSERIA | N.C. | N.C. | N.C. | N.C. | INSEDIAMENTO | ABITATIVA/RESIDENZIALE-PRODUTTIVA; | Eta' moderna (XVI-XVIII secolo); Eta' contemporanea (XIX-XX secolo); | Segnalazione Architettonica |
| BR101034 | SAN VITO DEI NORMANNI | BR | MASSERIA GIANNIRICCHIELLA | MASSERIA | N.C. | N.C. | N.C. | N.C. | INSEDIAMENTO | ABITATIVA/RESIDENZIALE-PRODUTTIVA; | Eta' moderna (XVI-XVIII secolo); | Segnalazione Architettonica |
| BR101035 | SAN VITO DEI NORMANNI | BR | MASSERIA SPECCHIA DI MARE | MASSERIA | N.C. | N.C. | N.C. | N.C. | INSEDIAMENTO | ABITATIVA/RESIDENZIALE-PRODUTTIVA; | Eta' moderna (XVI-XVIII secolo); Eta' contemporanea (XIX-XX secolo); | Segnalazione Architettonica |
| BR101037 | SAN VITO DEI NORMANNI | BR | MASSERIA MONTE | MASSERIA | N.C. | N.C. | N.C. | N.C. | INSEDIAMENTO | ABITATIVA/RESIDENZIALE-PRODUTTIVA; | Basso Medioevo (XI-XV secolo); Eta' moderna (XVI-XVIII secolo); Eta' | Segnalazione Architettonica |
| BR101038 | SAN VITO DEI NORMANNI | BR | MASSERIA CACHI | MASSERIA | N.C. | N.C. | N.C. | N.C. | INSEDIAMENTO | ABITATIVA/RESIDENZIALE-PRODUTTIVA; | Non determinabile | Segnalazione Architettonica |
| BR000454 | LATIANO | BR | MASSERIA CAZZATO | MASSERIA | N.C. | N.C. | N.C. | N.C. | INSEDIAMENTO | ABITATIVA/RESIDENZIALE-PRODUTTIVA; | Eta' moderna (XVI-XVIII secolo); Eta' contemporanea (XIX-XX secolo); | Segnalazione Architettonica |
| BR000453 | LATIANO | BR | MASSERIA CAPUTI | MASSERIA | N.C. | N.C. | N.C. | N.C. | INSEDIAMENTO | ABITATIVA/RESIDENZIALE-PRODUTTIVA; | Eta' moderna (XVI-XVIII secolo); Eta' contemporanea (XIX-XX secolo); | Segnalazione Architettonica |
| BR000461 | LATIANO | BR | MASSERIA MILETO | MASSERIA | N.C. | N.C. | N.C. | N.C. | INSEDIAMENTO | ABITATIVA/RESIDENZIALE-PRODUTTIVA; | Eta' moderna (XVI-XVIII secolo); Eta' contemporanea (XIX-XX secolo); | Segnalazione Architettonica |
| BR000490 | ORIA | BR | MASSERIA LI SCIERSI | MASSERIA | N.C. | N.C. | N.C. | N.C. | INSEDIAMENTO | ABITATIVA/RESIDENZIALE-PRODUTTIVA; | Eta' moderna (XVI-XVIII secolo); Eta' contemporanea (XIX-XX secolo); | Segnalazione Architettonica |
| BR000485 | ORIA | BR | MASSERIA LA PIGNA | MASSERIA | N.C. | N.C. | N.C. | N.C. | INSEDIAMENTO | ABITATIVA/RESIDENZIALE-PRODUTTIVA; | Basso Medioevo (XI-XV secolo); Eta' moderna (XVI-XVIII secolo); Eta' | Segnalazione Architettonica |
| BR001023 | FRANCAVILLA FONTANA | BR | MASSERIA CAPITOLE INFERIORE | MASSERIA | N.C. | N.C. | N.C. | N.C. | INSEDIAMENTO | ABITATIVA/RESIDENZIALE-PRODUTTIVA; | Eta' moderna (XVI-XVIII secolo); | Segnalazione Architettonica |
| BR001018 | FRANCAVILLA FONTANA | BR | MASSERIA SALINARI | MASSERIA | N.C. | N.C. | N.C. | N.C. | INSEDIAMENTO | ABITATIVA/RESIDENZIALE-PRODUTTIVA; | Eta' moderna (XVI-XVIII secolo); | Segnalazione Architettonica |
| BR001009 | FRANCAVILLA FONTANA | BR | MASSERIA DON LUCA GRANDE | MASSERIA | N.C. | N.C. | N.C. | N.C. | INSEDIAMENTO | ABITATIVA/RESIDENZIALE-PRODUTTIVA; | Eta' moderna (XVI-XVIII secolo); | Segnalazione Architettonica |

| | | | | | | | | | | | | |
|----------|-----------------------|----|---------------------------------|----------|------|------|------|------|--------------|------------------------------------|---|---------------------------|
| BR001008 | FRANCAVILLA FONTANA | BR | MASSERIA GUARDIOLA | MASSERIA | N.C. | N.C. | N.C. | N.C. | INSEDIAMENTO | ABITATIVA/RESIDENZIALE-PRODUTTIVA; | Eta' moderna (XVI-XVIII secolo); | Segnalazione Architettura |
| BR101011 | SAN MICHELE SALENTINO | BR | MASSERIA SARDELLA | MASSERIA | N.C. | N.C. | N.C. | N.C. | INSEDIAMENTO | ABITATIVA/RESIDENZIALE-PRODUTTIVA; | Eta' moderna (XVI-XVIII secolo); Eta' contemporanea (XIX-XX secolo); | Segnalazione Architettura |
| BR001011 | FRANCAVILLA FONTANA | BR | MASSERIA GIOVANNELLA | MASSERIA | N.C. | N.C. | N.C. | N.C. | INSEDIAMENTO | ABITATIVA/RESIDENZIALE-PRODUTTIVA; | Eta' moderna (XVI-XVIII secolo); | Segnalazione Architettura |
| BR001010 | FRANCAVILLA FONTANA | BR | MASSERIA SPADONE | MASSERIA | N.C. | N.C. | N.C. | N.C. | INSEDIAMENTO | ABITATIVA/RESIDENZIALE-PRODUTTIVA; | Non determinabile | Segnalazione Architettura |
| BR101036 | SAN VITO DEI NORMANNI | BR | MASSERIA MEDICO | MASSERIA | N.C. | N.C. | N.C. | N.C. | INSEDIAMENTO | ABITATIVA/RESIDENZIALE-PRODUTTIVA; | Eta' moderna (XVI-XVIII secolo); Eta' contemporanea (XIX-XX secolo); | Segnalazione Architettura |
| BR000498 | ORIA | BR | MASSERIA S. CECILIA | MASSERIA | N.C. | N.C. | N.C. | N.C. | INSEDIAMENTO | ABITATIVA/RESIDENZIALE-PRODUTTIVA; | Basso Medioevo (XI-XV secolo); Eta' moderna (XVI-XVIII secolo); Eta' contemporanea (XIX-XX secolo); | Segnalazione Architettura |
| BR000468 | LATIANO | BR | MASSERIA TANUSCI | MASSERIA | N.C. | N.C. | N.C. | N.C. | INSEDIAMENTO | ABITATIVA/RESIDENZIALE-PRODUTTIVA; | Eta' moderna (XVI-XVIII secolo); Eta' contemporanea (XIX-XX secolo); | Segnalazione Architettura |
| BR000467 | LATIANO | BR | MASSERIA SPECCHI | MASSERIA | N.C. | N.C. | N.C. | N.C. | INSEDIAMENTO | ABITATIVA/RESIDENZIALE-PRODUTTIVA; | Eta' contemporanea (XIX-XX secolo); | Segnalazione Architettura |
| BR000466 | LATIANO | BR | MASSERIA SANT'ELMI | MASSERIA | N.C. | N.C. | N.C. | N.C. | INSEDIAMENTO | ABITATIVA/RESIDENZIALE-PRODUTTIVA; | Eta' moderna (XVI-XVIII secolo); Eta' contemporanea (XIX-XX secolo); | Segnalazione Architettura |
| BR000465 | LATIANO | BR | MASSERIA PUPINI | MASSERIA | N.C. | N.C. | N.C. | N.C. | INSEDIAMENTO | ABITATIVA/RESIDENZIALE-PRODUTTIVA; | Eta' moderna (XVI-XVIII secolo); Eta' contemporanea (XIX-XX secolo); | Segnalazione Architettura |
| BR001031 | FRANCAVILLA FONTANA | BR | MASSERIA TORRICELLA | MASSERIA | N.C. | N.C. | N.C. | N.C. | INSEDIAMENTO | ABITATIVA/RESIDENZIALE-PRODUTTIVA; | Eta' moderna (XVI-XVIII secolo); | Segnalazione Architettura |
| BR001038 | FRANCAVILLA FONTANA | BR | MASSERIA SANTA CROCE SUPERIORE | MASSERIA | N.C. | N.C. | N.C. | N.C. | INSEDIAMENTO | ABITATIVA/RESIDENZIALE-PRODUTTIVA; | Non determinabile | Segnalazione Architettura |
| BR001004 | FRANCAVILLA FONTANA | BR | MASSERIA TREDICINA | MASSERIA | N.C. | N.C. | N.C. | N.C. | INSEDIAMENTO | ABITATIVA/RESIDENZIALE-PRODUTTIVA; | Eta' moderna (XVI-XVIII secolo); | Segnalazione Architettura |
| BR001004 | FRANCAVILLA FONTANA | BR | MASSERIA TREDICINA | MASSERIA | N.C. | N.C. | N.C. | N.C. | INSEDIAMENTO | ABITATIVA/RESIDENZIALE-PRODUTTIVA; | Eta' moderna (XVI-XVIII secolo); | Segnalazione Architettura |
| BR001002 | FRANCAVILLA FONTANA | BR | MASSERIA CARLO DI NOI | MASSERIA | N.C. | N.C. | N.C. | N.C. | INSEDIAMENTO | ABITATIVA/RESIDENZIALE-PRODUTTIVA; | Eta' contemporanea (XIX-XX secolo); | Segnalazione Architettura |
| BR001001 | FRANCAVILLA FONTANA | BR | MASSERIA CADETTO SUPERIORE | MASSERIA | N.C. | N.C. | N.C. | N.C. | INSEDIAMENTO | ABITATIVA/RESIDENZIALE-PRODUTTIVA; | Eta' moderna (XVI-XVIII secolo); | Segnalazione Architettura |
| BR001003 | FRANCAVILLA FONTANA | BR | MASSERIA CARLO DI NOI INFERIORE | MASSERIA | N.C. | N.C. | N.C. | N.C. | INSEDIAMENTO | ABITATIVA/RESIDENZIALE-PRODUTTIVA; | Eta' moderna (XVI-XVIII secolo); | Segnalazione Architettura |
| BR001015 | FRANCAVILLA FONTANA | BR | MASSERIA DONNA LAURA | MASSERIA | N.C. | N.C. | N.C. | N.C. | INSEDIAMENTO | ABITATIVA/RESIDENZIALE-PRODUTTIVA; | Eta' moderna (XVI-XVIII secolo); | Segnalazione Architettura |
| BR001017 | FRANCAVILLA FONTANA | BR | MASSERIA FORLEO INFERIORE | MASSERIA | N.C. | N.C. | N.C. | N.C. | INSEDIAMENTO | ABITATIVA/RESIDENZIALE-PRODUTTIVA; | Eta' moderna (XVI-XVIII secolo); | Segnalazione Architettura |
| BR001024 | FRANCAVILLA FONTANA | BR | MASSERIA CANIGLIA | MASSERIA | N.C. | N.C. | N.C. | N.C. | INSEDIAMENTO | ABITATIVA/RESIDENZIALE-PRODUTTIVA; | Eta' moderna (XVI-XVIII secolo); | Segnalazione Architettura |
| BR001013 | FRANCAVILLA FONTANA | BR | MASSERIA FEUDO INFERIORE | MASSERIA | N.C. | N.C. | N.C. | N.C. | INSEDIAMENTO | ABITATIVA/RESIDENZIALE-PRODUTTIVA; | Eta' moderna (XVI-XVIII secolo); | Segnalazione Architettura |
| BR000888 | VILLA CASTELLI | BR | MASSERIA SAN BARBATO | MASSERIA | N.C. | N.C. | N.C. | N.C. | INSEDIAMENTO | ABITATIVA/RESIDENZIALE-PRODUTTIVA; | Eta' moderna (XVI-XVIII secolo); | Segnalazione Architettura |
| BR000882 | VILLA CASTELLI | BR | MASSERIA CARNEVALE | MASSERIA | N.C. | N.C. | N.C. | N.C. | INSEDIAMENTO | ABITATIVA/RESIDENZIALE-PRODUTTIVA; | Eta' contemporanea (XIX-XX secolo); | Segnalazione Architettura |
| BR000889 | VILLA CASTELLI | BR | MASSERIA SANT'ERAMO | MASSERIA | N.C. | N.C. | N.C. | N.C. | INSEDIAMENTO | ABITATIVA/RESIDENZIALE-PRODUTTIVA; | Eta' moderna (XVI-XVIII secolo); | Segnalazione Architettura |
| BR000881 | VILLA CASTELLI | BR | MASSERIA ANTOGLIA | MASSERIA | N.C. | N.C. | N.C. | N.C. | INSEDIAMENTO | ABITATIVA/RESIDENZIALE-PRODUTTIVA; | Eta' moderna (XVI-XVIII secolo); | Segnalazione Architettura |
| BR000883 | VILLA CASTELLI | BR | MASSERIA EREDIT | MASSERIA | N.C. | N.C. | N.C. | N.C. | INSEDIAMENTO | ABITATIVA/RESIDENZIALE-PRODUTTIVA; | Non determinabile | Segnalazione Architettura |
| BR000890 | VILLA CASTELLI | BR | MASSERIA TAGLIAVANTI | MASSERIA | N.C. | N.C. | N.C. | N.C. | INSEDIAMENTO | ABITATIVA/RESIDENZIALE-PRODUTTIVA; | Non determinabile | Segnalazione Architettura |
| BR000114 | BRINDISI | BR | MASSERIA BOESSA | MASSERIA | N.C. | N.C. | N.C. | N.C. | INSEDIAMENTO | ABITATIVA/RESIDENZIALE-PRODUTTIVA; | Eta' contemporanea (XIX-XX secolo); Eta' moderna (XVI-XVIII secolo); | Segnalazione Architettura |
| BR000151 | BRINDISI | BR | MASSERIA MARMORELLE | MASSERIA | N.C. | N.C. | N.C. | N.C. | INSEDIAMENTO | ABITATIVA/RESIDENZIALE-PRODUTTIVA; | Basso Medioevo (XI-XV secolo); Eta' moderna (XVI-XVIII secolo); Eta' contemporanea (XIX-XX secolo); | Segnalazione Architettura |
| BR000141 | BRINDISI | BR | MASSERIA GROTTAMINARDA | MASSERIA | N.C. | N.C. | N.C. | N.C. | INSEDIAMENTO | ABITATIVA/RESIDENZIALE-PRODUTTIVA; | Eta' moderna (XVI-XVIII secolo); Eta' contemporanea (XIX-XX secolo); | Segnalazione Architettura |
| BR000145 | BRINDISI | BR | MASSERIA LAPANI | MASSERIA | N.C. | N.C. | N.C. | N.C. | INSEDIAMENTO | ABITATIVA/RESIDENZIALE-PRODUTTIVA; | Eta' moderna (XVI-XVIII secolo); Eta' contemporanea (XIX-XX secolo); | Segnalazione Architettura |

| | | | | | | | | | | | | |
|--------------|------------------------|----|---|--|------|------|------|------|--------------|--|---|--------------------------------|
| BR0001 91 | BRINDISI | BR | MASSERIA STRIZZI | MASSERIA | N.C. | N.C. | N.C. | N.C. | INSEDIAMENTO | ABITATIVA/RESIDENZIALE- PRODUTTIVA; | Eta' moderna (XVI-XVIII secolo); Eta' contemporanea (XIX-XX secolo); | Segnalazione Architettonica |
| BR0001 35 | BRINDISI | BR | MASSERIA GABELLOTO | MASSERIA | N.C. | N.C. | N.C. | N.C. | INSEDIAMENTO | ABITATIVA/RESIDENZIALE- PRODUTTIVA; | Eta' moderna (XVI-XVIII secolo); | Segnalazione Architettonica |
| BR0001 70 | BRINDISI | BR | MASSERIA PARADISO | MASSERIA | N.C. | N.C. | N.C. | N.C. | INSEDIAMENTO | ABITATIVA/RESIDENZIALE- PRODUTTIVA; | Eta' moderna (XVI-XVIII secolo); Eta' contemporanea (XIX-XX secolo); | Segnalazione Architettonica |
| BR0001 28 | BRINDISI | BR | MASSERIA CUGGI | MASSERIA | N.C. | N.C. | N.C. | N.C. | INSEDIAMENTO | ABITATIVA/RESIDENZIALE- PRODUTTIVA; | Eta' moderna (XVI-XVIII secolo); Eta' contemporanea (XIX-XX secolo); | Segnalazione Architettonica |
| BR0001 12 | BRINDISI | BR | MASSERIA BANCO | MASSERIA | N.C. | N.C. | N.C. | N.C. | INSEDIAMENTO | ABITATIVA/RESIDENZIALE- PRODUTTIVA; | Eta' contemporanea (XIX-XX secolo); | Segnalazione Architettonica |
| BR0001 54 | BRINDISI | BR | MASSERIA MASCAVA NUOVO | MASSERIA | N.C. | N.C. | N.C. | N.C. | INSEDIAMENTO | ABITATIVA/RESIDENZIALE- PRODUTTIVA; | Eta' contemporanea (XIX-XX secolo); | Segnalazione Architettonica |
| BR0001 32 | BRINDISI | BR | FORMICA | MASSERIA | N.C. | N.C. | N.C. | N.C. | INSEDIAMENTO | ABITATIVA/RESIDENZIALE- PRODUTTIVA; | Eta' contemporanea (XIX-XX secolo); | Segnalazione Architettonica |
| BR0001 16 | BRINDISI | BR | MASSERIA BRANCASI NUOVO | MASSERIA | N.C. | N.C. | N.C. | N.C. | INSEDIAMENTO | ABITATIVA/RESIDENZIALE- PRODUTTIVA; | Eta' moderna (XVI-XVIII secolo); | Segnalazione Architettonica |
| BR0008 84 | VILLA CASTELLI | BR | MASSERIA FALLACCHIA | MASSERIA | N.C. | N.C. | N.C. | N.C. | INSEDIAMENTO | ABITATIVA/RESIDENZIALE- PRODUTTIVA; | Eta' moderna (XVI-XVIII secolo); | Segnalazione Architettonica |
| BR0004 58 | LATIANO | BR | MASSERIA LUPOCARUSO | MASSERIA | N.C. | N.C. | N.C. | N.C. | INSEDIAMENTO | ABITATIVA/RESIDENZIALE- PRODUTTIVA; | Eta' moderna (XVI-XVIII secolo); Eta' contemporanea (XIX-XX secolo); | Segnalazione Architettonica |
| BR0004 57 | LATIANO | BR | MASSERIA JAZZO | MASSERIA | N.C. | N.C. | N.C. | N.C. | INSEDIAMENTO | ABITATIVA/RESIDENZIALE- PRODUTTIVA; | Eta' moderna (XVI-XVIII secolo); Eta' contemporanea (XIX-XX secolo); | Segnalazione Architettonica |
| BR0004 56 | LATIANO | BR | MASSERIA GROTTOLE | MASSERIA | N.C. | N.C. | N.C. | N.C. | INSEDIAMENTO | ABITATIVA/RESIDENZIALE- PRODUTTIVA; | Eta' moderna (XVI-XVIII secolo); Eta' contemporanea (XIX-XX secolo); | Segnalazione Architettonica |
| BR0008 98 | FRANCAVILLA FONTANA | BR | MASSERIA VIZZO | MASSERIA | N.C. | N.C. | N.C. | N.C. | INSEDIAMENTO | ABITATIVA/RESIDENZIALE- PRODUTTIVA; | Eta' moderna (XVI-XVIII secolo); | Segnalazione Architettonica |
| BR0008 99 | FRANCAVILLA FONTANA | BR | MASSERIA CAVALLI | MASSERIA | N.C. | N.C. | N.C. | N.C. | INSEDIAMENTO | ABITATIVA/RESIDENZIALE- PRODUTTIVA; | Non determinabile | Segnalazione Architettonica |
| BR0008 97 | FRANCAVILLA FONTANA | BR | MASSERIA SCIAIANI | MASSERIA | N.C. | N.C. | N.C. | N.C. | INSEDIAMENTO | ABITATIVA/RESIDENZIALE- PRODUTTIVA; | Eta' moderna (XVI-XVIII secolo); | Segnalazione Architettonica |
| BR0010 06 | FRANCAVILLA FONTANA | BR | MASSERIA FORLEO SUPERIORE | MASSERIA | N.C. | N.C. | N.C. | N.C. | INSEDIAMENTO | ABITATIVA/RESIDENZIALE- PRODUTTIVA; | Eta' moderna (XVI-XVIII secolo); | Segnalazione Architettonica |
| BR0010 07 | FRANCAVILLA FONTANA | BR | MASSERIA FEUDO SUPERIORE | MASSERIA | N.C. | N.C. | N.C. | N.C. | INSEDIAMENTO | ABITATIVA/RESIDENZIALE- PRODUTTIVA; | Eta' moderna (XVI-XVIII secolo); | Segnalazione Architettonica |
| BR0010 26 | FRANCAVILLA FONTANA | BR | MASSERIA PAOLO DELL'AGLIO | MASSERIA | N.C. | N.C. | N.C. | N.C. | INSEDIAMENTO | ABITATIVA/RESIDENZIALE- PRODUTTIVA; | Non determinabile | Segnalazione Architettonica |
| BR0010 22 | FRANCAVILLA FONTANA | BR | MASSERIA CAPITOLO SUPERIORE | MASSERIA | N.C. | N.C. | N.C. | N.C. | INSEDIAMENTO | ABITATIVA/RESIDENZIALE- PRODUTTIVA; | Eta' moderna (XVI-XVIII secolo); | Segnalazione Architettonica |
| BR0010 14 | FRANCAVILLA FONTANA | BR | DIMORA BUONTEMPO | MASSERIA | N.C. | N.C. | N.C. | N.C. | INSEDIAMENTO | ABITATIVA/RESIDENZIALE- PRODUTTIVA; | Eta' contemporanea (XIX-XX secolo); | Segnalazione Architettonica |
| BR0010 12 | FRANCAVILLA FONTANA | BR | MASSERIA CADETTO INFERIORE O VILLA MAGGI | MASSERIA | N.C. | N.C. | N.C. | N.C. | INSEDIAMENTO | ABITATIVA/RESIDENZIALE- PRODUTTIVA; | Eta' moderna (XVI-XVIII secolo); | Segnalazione Architettonica |
| BR0010 30 | FRANCAVILLA FONTANA | BR | MASSERIA PERITO | MASSERIA | N.C. | N.C. | N.C. | N.C. | INSEDIAMENTO | ABITATIVA/RESIDENZIALE- PRODUTTIVA; | Eta' moderna (XVI-XVIII secolo); | Segnalazione Architettonica |
| BR0010 44 | FRANCAVILLA FONTANA | BR | MASSERIA LAIO | MASSERIA | N.C. | N.C. | N.C. | N.C. | INSEDIAMENTO | ABITATIVA/RESIDENZIALE- PRODUTTIVA; | Eta' moderna (XVI-XVIII secolo); | Segnalazione Architettonica |
| BR0010 27 | FRANCAVILLA FONTANA | BR | MASSERIA FORTUNA O PAPPALAI | MASSERIA | N.C. | N.C. | N.C. | N.C. | INSEDIAMENTO | ABITATIVA/RESIDENZIALE- PRODUTTIVA; | Non determinabile | Segnalazione Architettonica |
| BR0010 28 | FRANCAVILLA FONTANA | BR | MASSERIA CAPITANESSA | MASSERIA | N.C. | N.C. | N.C. | N.C. | INSEDIAMENTO | ABITATIVA/RESIDENZIALE- PRODUTTIVA; | Eta' moderna (XVI-XVIII secolo); | Segnalazione Architettonica |
| BR0010 21 | FRANCAVILLA FONTANA | BR | MASSERIA NANNI O POGGIO FASANA | MASSERIA | N.C. | N.C. | N.C. | N.C. | INSEDIAMENTO | ABITATIVA/RESIDENZIALE- PRODUTTIVA; | Eta' moderna (XVI-XVIII secolo); | Segnalazione Architettonica |
| BR0010 29 | FRANCAVILLA FONTANA | BR | MASSERIA TIBERIO | MASSERIA | N.C. | N.C. | N.C. | N.C. | INSEDIAMENTO | ABITATIVA/RESIDENZIALE- PRODUTTIVA; | Non determinabile | Segnalazione Architettonica |
| | BRINDISI | BR | CRIPTA DI SAN BIAGIO | VILLAGGIO RUPESTRE E CRIPTA DI SAN BIAGIO | | | | | INSEDIAMENTO | | XII secolo | Segnalazione Archeologica |

12 MS/CB/12/21 Mitigazione del rischio idraulico nei territori attraversati dal "Canale Lamasanta" (Ostuni)
UCP Paesaggi Rurali (PPTR Regione Puglia): Parco Agricolo Multifunzionale di Valorizzazione degli Ulivi Monumentali

PPTR 2021 Regione Puglia_UCP_AREE A RISCHIO ARCHEOLOGICO

| CODICE | COMUNE | PROVINCIA | DENOMINAZI | TIPO_SITO | CATEGORIA | FUNZIONE | PERIODO | CLASS_PPTR | ID_CONDIZI | EVIDENZA | OSSERVAZIO | MOD_INTEGR |
|-------------|--------|-----------|----------------------|-----------|-----------|----------|-----------------|------------|------------|----------|------------|------------|
| BRBIS000833 | OSTUNI | BR | Località Sant'Angelo | Necropoli | | | età ellenistica | | | | | |

PPTR 2021 Regione Puglia_UCP_stratificazione insediativa_siti storico culturali

| CODICE | COMUNE | PROVINCIA | DENOMINAZI | TIPO_SITO | ID_VINCOLO | NUMERO_DEC | ID_VINCOLI | LOCALITA | CATEGORIA | FUNZIONE | PERIODO | CLASS_PPTR |
|----------|--------|-----------|------------------------|-----------|------------|------------|------------|----------|--------------|--|---|-----------------------------|
| BR100849 | OSTUNI | BR | MASSERIA LARDAGNANO | MASSERIA | N.C. | N.C. | N.C. | N.C. | INSEDIAMENTO | ABITATIVA/RESIDENZIALE- PRODUTTIVA; | Basso Medioevo (XI-XV secolo); | Segnalazione Architettonica |
| MSG18758 | OSTUNI | BR | MASSERIA BAUGLI | MASSERIA | N.C. | N.C. | N.C. | N.C. | INSEDIAMENTO | ABITATIVA/RESIDENZIALE- PRODUTTIVA; | N.C. | Segnalazione Architettonica |
| MSG18742 | OSTUNI | BR | MASSERIA CONENNA | MASSERIA | N.C. | N.C. | N.C. | N.C. | INSEDIAMENTO | ABITATIVA/RESIDENZIALE- PRODUTTIVA; | N.C. | Segnalazione Architettonica |
| MSG18741 | OSTUNI | BR | MASSERIA PEZZA ANGLANI | MASSERIA | N.C. | N.C. | N.C. | N.C. | INSEDIAMENTO | ABITATIVA/RESIDENZIALE- PRODUTTIVA; | N.C. | Segnalazione Architettonica |
| MSG18740 | OSTUNI | BR | MASSERIA TOMBARONI | MASSERIA | N.C. | N.C. | N.C. | N.C. | INSEDIAMENTO | ABITATIVA/RESIDENZIALE- PRODUTTIVA; | N.C. | Segnalazione Architettonica |
| MSG18739 | OSTUNI | BR | MASSERIA CORONA | MASSERIA | N.C. | N.C. | N.C. | N.C. | INSEDIAMENTO | ABITATIVA/RESIDENZIALE- PRODUTTIVA; | N.C. | Segnalazione Architettonica |
| MSG18738 | OSTUNI | BR | MASSERIA CALCAGNI | MASSERIA | N.C. | N.C. | N.C. | N.C. | INSEDIAMENTO | ABITATIVA/RESIDENZIALE- PRODUTTIVA; | N.C. | Segnalazione Architettonica |
| MSG18737 | OSTUNI | BR | MASSERIA PINTO | MASSERIA | N.C. | N.C. | N.C. | N.C. | INSEDIAMENTO | ABITATIVA/RESIDENZIALE- PRODUTTIVA; | N.C. | Segnalazione Architettonica |
| MSG18736 | OSTUNI | BR | MASSERIA MARANGIARIZZA | MASSERIA | N.C. | N.C. | N.C. | N.C. | INSEDIAMENTO | ABITATIVA/RESIDENZIALE- PRODUTTIVA; | N.C. | Segnalazione Architettonica |
| MSG18735 | OSTUNI | BR | MASSERIA VALENTE | MASSERIA | N.C. | N.C. | N.C. | N.C. | INSEDIAMENTO | ABITATIVA/RESIDENZIALE- PRODUTTIVA; | N.C. | Segnalazione Architettonica |
| MSG18734 | OSTUNI | BR | MASSERIA LOCOPAGLIARO | MASSERIA | N.C. | N.C. | N.C. | N.C. | INSEDIAMENTO | ABITATIVA/RESIDENZIALE- PRODUTTIVA; | N.C. | Segnalazione Architettonica |
| MSG18733 | OSTUNI | BR | MASSERIA ABADIA | MASSERIA | N.C. | N.C. | N.C. | N.C. | INSEDIAMENTO | ABITATIVA/RESIDENZIALE- PRODUTTIVA; | N.C. | Segnalazione Architettonica |
| MSG18732 | OSTUNI | BR | MASSERIA MARTANO | MASSERIA | N.C. | N.C. | N.C. | N.C. | INSEDIAMENTO | ABITATIVA/RESIDENZIALE- PRODUTTIVA; | N.C. | Segnalazione Architettonica |
| MSG18731 | OSTUNI | BR | MASSERIA POZZELLA | MASSERIA | N.C. | N.C. | N.C. | N.C. | INSEDIAMENTO | ABITATIVA/RESIDENZIALE- PRODUTTIVA; | N.C. | Segnalazione Architettonica |
| MSG18730 | OSTUNI | BR | MASSERIA MONTANARO | MASSERIA | N.C. | N.C. | N.C. | N.C. | INSEDIAMENTO | ABITATIVA/RESIDENZIALE- PRODUTTIVA; | N.C. | Segnalazione Architettonica |
| MSG18729 | OSTUNI | BR | MASSERIA LAMA SANTA | MASSERIA | N.C. | N.C. | N.C. | N.C. | INSEDIAMENTO | ABITATIVA/RESIDENZIALE- PRODUTTIVA; | N.C. | Segnalazione Architettonica |
| MSG18728 | OSTUNI | BR | MASSERIA S. TOCE | MASSERIA | N.C. | N.C. | N.C. | N.C. | INSEDIAMENTO | ABITATIVA/RESIDENZIALE- PRODUTTIVA; | N.C. | Segnalazione Architettonica |
| MSG18727 | OSTUNI | BR | MASSERIA LIBERTINI | MASSERIA | N.C. | N.C. | N.C. | N.C. | INSEDIAMENTO | ABITATIVA/RESIDENZIALE- PRODUTTIVA; | N.C. | Segnalazione Architettonica |
| BR100824 | OSTUNI | BR | MASSERIA REFRIGERIO | MASSERIA | N.C. | N.C. | N.C. | N.C. | INSEDIAMENTO | ABITATIVA/RESIDENZIALE- PRODUTTIVA; | Eta' moderna (XVI- XVIII secolo); | Segnalazione Architettonica |
| BR000592 | OSTUNI | BR | MASSERIA S. ANDREA | MASSERIA | N.C. | N.C. | N.C. | N.C. | INSEDIAMENTO | ABITATIVA/RESIDENZIALE- PRODUTTIVA; | Eta' moderna (XVI- XVIII secolo); | Segnalazione Architettonica |
| BR000806 | OSTUNI | BR | MASSERIA CASAMATRONA | MASSERIA | N.C. | N.C. | N.C. | N.C. | INSEDIAMENTO | ABITATIVA/RESIDENZIALE- PRODUTTIVA; | Non determinabile | Segnalazione Architettonica |
| BR000862 | OSTUNI | BR | MASSERIA GROTTONE | MASSERIA | N.C. | N.C. | N.C. | N.C. | INSEDIAMENTO | ABITATIVA/RESIDENZIALE- PRODUTTIVA; | Eta' moderna (XVI- XVIII secolo); | Segnalazione Architettonica |
| BR100822 | OSTUNI | BR | MASSERIA MOGALE | MASSERIA | N.C. | N.C. | N.C. | N.C. | INSEDIAMENTO | ABITATIVA/RESIDENZIALE- PRODUTTIVA; | Eta' contemporanea (XIX-XX secolo); | Segnalazione Architettonica |

| | | | | | | | | | | | | |
|----------|--------|----|-----------------------------|------------------------|-----------------|------------|----------------------------------|------|--------------|--|---|-----------------------------|
| BR100843 | OSTUNI | BR | MASSERIA GORGOGNOLO ANTICO | MASSERIA | N.C. | N.C. | N.C. | N.C. | INSEDIAMENTO | ABITATIVA/RESIDENZIALE- PRODUTTIVA; | Eta' contemporanea (XIX-XX secolo); | Segnalazione Architettonica |
| BR100844 | OSTUNI | BR | MASSERIA GORGOGNOLO NUOVO | MASSERIA | N.C. | N.C. | N.C. | N.C. | INSEDIAMENTO | ABITATIVA/RESIDENZIALE- PRODUTTIVA; | Eta' contemporanea (XIX-XX secolo); | Segnalazione Architettonica |
| BR100830 | OSTUNI | BR | MASSERIA MANGIAMUSO VECCHIA | MASSERIA | N.C. | N.C. | N.C. | N.C. | INSEDIAMENTO | ABITATIVA/RESIDENZIALE- PRODUTTIVA; | Eta' moderna (XVI- XVIII secolo); | Segnalazione Architettonica |
| BR100801 | OSTUNI | BR | MASSERIA GRISIGLIO | MASSERIA | N.C. | N.C. | N.C. | N.C. | INSEDIAMENTO | ABITATIVA/RESIDENZIALE- PRODUTTIVA; | Eta' moderna (XVI- XVIII secolo); | Segnalazione Architettonica |
| BR100815 | OSTUNI | BR | MASSERIA BOEZIO | MASSERIA | N.C. | N.C. | N.C. | N.C. | INSEDIAMENTO | ABITATIVA/RESIDENZIALE- PRODUTTIVA; | Non determinabile | Segnalazione Architettonica |
| ARK0344 | OSTUNI | BR | TORRE SARACENA O POZZELLE | VINCOLO ARCHITETTONICO | Vincolo diretto | 28-01-1985 | Istituito ai sensi della L. 1089 | N.C. | N.C. | N.C. | N.C. | Vincolo_Architettonico |

13 MS/CB/13/21 Mitigazione del rischio idraulico nei territori attraversati dal "Canale Villanova" (Brindisi)
28 MO/CB/31/21 Intervento di miglioramento della funzionalità idraulica dei canali Fiume Grande, Levante e Foggia di Rau

PPTR 2021 Regione Puglia_UCP_stratificazione insediativa_siti storico culturali

| CODICE | COMUNE | PROVINCIA | DENOMINAZI | TIPO_SITO | ID_VINCOLO | NUMERO_DEC | ID_VINCOLI | LOCALITA | CATEGORIA | FUNZIONE | PERIODO | CLASS_PPTR |
|----------|----------|-----------|----------------------------|-----------|------------|------------|------------|----------|--------------|--|--|-----------------------------|
| BR000198 | BRINDISI | BR | MASSERIA VILLANOVA | MASSERIA | N.C. | N.C. | N.C. | N.C. | INSEDIAMENTO | ABITATIVA/RESIDENZIALE- PRODUTTIVA; | Eta' moderna (XVI-XVIII secolo); Eta' contemporanea (XIX-XX secolo); | Segnalazione Architettonica |
| MSB18028 | BRINDISI | BR | MASSERIA CAFARELLO | MASSERIA | N.C. | N.C. | N.C. | N.C. | INSEDIAMENTO | ABITATIVA/RESIDENZIALE- PRODUTTIVA; | N.C. | Segnalazione Architettonica |
| MSB18015 | BRINDISI | BR | MASSERIA CHIODI | MASSERIA | N.C. | N.C. | N.C. | N.C. | INSEDIAMENTO | ABITATIVA/RESIDENZIALE- PRODUTTIVA; | N.C. | Segnalazione Architettonica |
| MSB18013 | BRINDISI | BR | MASSERIA CAMPOPERSO | MASSERIA | N.C. | N.C. | N.C. | N.C. | INSEDIAMENTO | ABITATIVA/RESIDENZIALE- PRODUTTIVA; | N.C. | Segnalazione Architettonica |
| MSB18012 | BRINDISI | BR | MASSERIA VILLANOVA GATTINI | MASSERIA | N.C. | N.C. | N.C. | N.C. | INSEDIAMENTO | ABITATIVA/RESIDENZIALE- PRODUTTIVA; | N.C. | Segnalazione Architettonica |
| BR000196 | BRINDISI | BR | MASSERIA TRULLO | MASSERIA | N.C. | N.C. | N.C. | N.C. | INSEDIAMENTO | ABITATIVA/RESIDENZIALE- PRODUTTIVA; | Eta' moderna (XVI-XVIII secolo); Eta' contemporanea (XIX-XX secolo); | Segnalazione Architettonica |
| BR000173 | BRINDISI | BR | MASSERIA PICCOLI | MASSERIA | N.C. | N.C. | N.C. | N.C. | INSEDIAMENTO | ABITATIVA/RESIDENZIALE- PRODUTTIVA; | Eta' moderna (XVI-XVIII secolo); | Segnalazione Architettonica |
| BR000164 | BRINDISI | BR | MASSERIA NICOLETTO | MASSERIA | N.C. | N.C. | N.C. | N.C. | INSEDIAMENTO | ABITATIVA/RESIDENZIALE- PRODUTTIVA; | Eta' moderna (XVI-XVIII secolo); Eta' contemporanea (XIX-XX secolo); | Segnalazione Architettonica |
| BR000133 | BRINDISI | BR | MASSERIA FORMOSO | MASSERIA | N.C. | N.C. | N.C. | N.C. | INSEDIAMENTO | ABITATIVA/RESIDENZIALE- PRODUTTIVA; | Eta' contemporanea (XIX-XX secolo); | Segnalazione Architettonica |
| BR000122 | BRINDISI | BR | MASSERIA CASA DI CRISTO | MASSERIA | N.C. | N.C. | N.C. | N.C. | INSEDIAMENTO | ABITATIVA/RESIDENZIALE- PRODUTTIVA; | Eta' contemporanea (XIX-XX secolo); | Segnalazione Architettonica |
| BR000168 | BRINDISI | BR | MASSERIA PALMENTI | MASSERIA | N.C. | N.C. | N.C. | N.C. | INSEDIAMENTO | ABITATIVA/RESIDENZIALE- PRODUTTIVA; | Eta' contemporanea (XIX-XX secolo); | Segnalazione Architettonica |
| BR000192 | BRINDISI | BR | MASSERIA TAVERNA | MASSERIA | N.C. | N.C. | N.C. | N.C. | INSEDIAMENTO | ABITATIVA/RESIDENZIALE- PRODUTTIVA; | Eta' moderna (XVI-XVIII secolo); Eta' contemporanea (XIX-XX secolo); | Segnalazione Architettonica |

| | | | | | | | | | | | | |
|----------|----------|----|--------------------------|----------|------|------|------|------|--------------|--|--|-----------------------------|
| BR000181 | BRINDISI | BR | MASSERIA SANTA LUCIA | MASSERIA | N.C. | N.C. | N.C. | N.C. | INSEDIAMENTO | ABITATIVA/RESIDENZIALE- PRODUTTIVA; | Eta' moderna (XVI-XVIII secolo); | Segnalazione Architettonica |
| BR000118 | BRINDISI | BR | MASSERIA CAPITAN MONZA | MASSERIA | N.C. | N.C. | N.C. | N.C. | INSEDIAMENTO | ABITATIVA/RESIDENZIALE- PRODUTTIVA; | Eta' moderna (XVI-XVIII secolo); Eta' contemporanea (XIX-XX secolo); | Segnalazione Architettonica |
| BR000174 | BRINDISI | BR | MASSERIA PIGNA | MASSERIA | N.C. | N.C. | N.C. | N.C. | INSEDIAMENTO | ABITATIVA/RESIDENZIALE- PRODUTTIVA; | Eta' moderna (XVI-XVIII secolo); Eta' contemporanea (XIX-XX secolo); | Segnalazione Architettonica |
| BR000131 | BRINDISI | BR | MASSERIA FLAMINIO | MASSERIA | N.C. | N.C. | N.C. | N.C. | INSEDIAMENTO | ABITATIVA/RESIDENZIALE- PRODUTTIVA; | Eta' moderna (XVI-XVIII secolo); Eta' contemporanea (XIX-XX secolo); | Segnalazione Architettonica |
| BR000113 | BRINDISI | BR | MASSERIA BARACCONI | MASSERIA | N.C. | N.C. | N.C. | N.C. | INSEDIAMENTO | ABITATIVA/RESIDENZIALE- PRODUTTIVA; | Eta' contemporanea (XIX-XX secolo); | Segnalazione Architettonica |
| BR000125 | BRINDISI | BR | MASSERIA CEFALO NUOVO | MASSERIA | N.C. | N.C. | N.C. | N.C. | INSEDIAMENTO | ABITATIVA/RESIDENZIALE- PRODUTTIVA; | Eta' contemporanea (XIX-XX secolo); | Segnalazione Architettonica |
| BR000126 | BRINDISI | BR | MASSERIA CEFALOTTO | MASSERIA | N.C. | N.C. | N.C. | N.C. | INSEDIAMENTO | ABITATIVA/RESIDENZIALE- PRODUTTIVA; | Eta' contemporanea (XIX-XX secolo); | Segnalazione Architettonica |
| BR000124 | BRINDISI | BR | MASSERIA CEFALO VECCHIO | MASSERIA | N.C. | N.C. | N.C. | N.C. | INSEDIAMENTO | ABITATIVA/RESIDENZIALE- PRODUTTIVA; | Eta' moderna (XVI-XVIII secolo); Eta' contemporanea (XIX-XX secolo); | Segnalazione Architettonica |
| BR000507 | BRINDISI | BR | MASSERIA VILLANOVA NUOVA | MASSERIA | N.C. | N.C. | N.C. | N.C. | INSEDIAMENTO | ABITATIVA/RESIDENZIALE- PRODUTTIVA; | Eta' contemporanea (XIX-XX secolo); | Segnalazione Architettonica |

**14 MS/CB/14/21 Mitigazione del rischio idraulico nei territori attraversati dal "Canale Difesa di Malta" (Fasano)
UCP Paesaggi Rurali (PPTR Regione Puglia): Parco Agricolo Multifunzionale di Valorizzazione degli Ulivi Monumentali**

PPTR 2021 Regione Puglia_UCP_AREE A RISCHIO ARCHEOLOGICO

| CODICE | COMUNE | PROVINCIA | DENOMINAZI | TIPO_SITO | CATEGORIA | FUNZIONE | PERIODO | CLASS_PPTR | ID_CONDIZI | EVIDENZA | OSSERVAZIO | MOD_INTEGR |
|-------------|--------|-----------|-----------------|--------------|-----------|----------|----------------------------|------------|------------|----------|------------|------------|
| BRBIS000627 | FASANO | BR | Pisco Marano | necropoli | | | età del Bronzo | | | | | |
| | OSTUNI | BR | Difesa di Malta | insediamento | | | età preistorica-età romana | | | | | |

PPTR 2021 Regione Puglia_UCP_stratificazione insediativa_siti storico culturali

| CODICE | COMUNE | PROVINCIA | DENOMINAZI | TIPO_SITO | ID_VINCOLO | NUMERO_DEC | ID_VINCOLI | LOCALITA | CATEGORIA | FUNZIONE | PERIODO | CLASS_PPTR |
|----------|--------|-----------|----------------------|------------------------|-----------------|------------|----------------------------------|----------|--------------|------------------------------------|---------------------------------------|-----------------------------|
| CH000230 | FASANO | BR | SAN PIETRO DI OTTAVA | MASSERIA | N.C. | N.C. | N.C. | N.C. | EDIFICIO | RELIGIOSA/CULTO; | Basso Medioevo (XI- XV secolo); | Segnalazione Architettonica |
| BR000529 | FASANO | BR | MASSERIA TAVERNESE | MASSERIA | N.C. | N.C. | N.C. | N.C. | INSEDIAMENTO | ABITATIVA/RESIDENZIALE-PRODUTTIVA; | N.C. | Segnalazione Architettonica |
| ARK0702 | FASANO | BR | CASALE DI OTTAVA | VINCOLO ARCHITETTONICO | Vincolo diretto | 04-01-1983 | Istituito ai sensi della L. 1089 | N.C. | N.C. | N.C. | N.C. | Vincolo_Architettonico |

| | | | | | | | | | | | | |
|----------|--------|----|--------------------------|----------|------|------|------|------|--------------|--|---|-----------------------------|
| BR001063 | FASANO | BR | MASSERIA OTTAVA PICCOLA | MASSERIA | N.C. | N.C. | N.C. | N.C. | INSEDIAMENTO | PRODUTTIVA/LAVORAZIONE/ARTIGIANALE; ABITATIVA/RESIDENZIALE; | Eta' medievale (generico); | Segnalazione Architettonica |
| MSG18711 | OSTUNI | BR | MASSERIA CANEMAZZO | MASSERIA | N.C. | N.C. | N.C. | N.C. | INSEDIAMENTO | ABITATIVA/RESIDENZIALE-PRODUTTIVA; | N.C. | Segnalazione Architettonica |
| MSG18710 | OSTUNI | BR | MASSERIA GARZIA | MASSERIA | N.C. | N.C. | N.C. | N.C. | INSEDIAMENTO | ABITATIVA/RESIDENZIALE-PRODUTTIVA; | N.C. | Segnalazione Architettonica |
| MSG18709 | OSTUNI | BR | MASSERIA MACCARONE | MASSERIA | N.C. | N.C. | N.C. | N.C. | INSEDIAMENTO | ABITATIVA/RESIDENZIALE-PRODUTTIVA; | N.C. | Segnalazione Architettonica |
| MSG18708 | OSTUNI | BR | MASSERIA SETTANTASETTE | MASSERIA | N.C. | N.C. | N.C. | N.C. | INSEDIAMENTO | ABITATIVA/RESIDENZIALE-PRODUTTIVA; | N.C. | Segnalazione Architettonica |
| MSG18706 | OSTUNI | BR | MASSERIA GRAVINELLA | MASSERIA | N.C. | N.C. | N.C. | N.C. | INSEDIAMENTO | ABITATIVA/RESIDENZIALE-PRODUTTIVA; | N.C. | Segnalazione Architettonica |
| MSG18705 | OSTUNI | BR | MASSERIA FONTEVECCHIA | MASSERIA | N.C. | N.C. | N.C. | N.C. | INSEDIAMENTO | ABITATIVA/RESIDENZIALE-PRODUTTIVA; | N.C. | Segnalazione Architettonica |
| MSG18704 | OSTUNI | BR | MASSERIA TORREBIANCA | MASSERIA | N.C. | N.C. | N.C. | N.C. | INSEDIAMENTO | ABITATIVA/RESIDENZIALE-PRODUTTIVA; | N.C. | Segnalazione Architettonica |
| MSG18703 | OSTUNI | BR | MASSERIA PILONE DI SOPRA | MASSERIA | N.C. | N.C. | N.C. | N.C. | INSEDIAMENTO | ABITATIVA/RESIDENZIALE-PRODUTTIVA; | N.C. | Segnalazione Architettonica |
| MSG18702 | OSTUNI | BR | MASSERIA PEZZE CALDAIA | MASSERIA | N.C. | N.C. | N.C. | N.C. | INSEDIAMENTO | ABITATIVA/RESIDENZIALE-PRODUTTIVA; | N.C. | Segnalazione Architettonica |
| MSG18701 | OSTUNI | BR | MASSERIA FIUME MORELLO | MASSERIA | N.C. | N.C. | N.C. | N.C. | INSEDIAMENTO | ABITATIVA/RESIDENZIALE-PRODUTTIVA; | N.C. | Segnalazione Architettonica |
| BR000594 | OSTUNI | BR | MASSERIA DUE TRAPPETI | MASSERIA | N.C. | N.C. | N.C. | N.C. | INSEDIAMENTO | ABITATIVA/RESIDENZIALE-PRODUTTIVA; | Eta' contemporanea (XIX-XX secolo); | Segnalazione Architettonica |
| BR000802 | OSTUNI | BR | MASSERIA DIFESA DI MALTA | MASSERIA | N.C. | N.C. | N.C. | N.C. | INSEDIAMENTO | ABITATIVA/RESIDENZIALE-PRODUTTIVA; | Eta' contemporanea (XIX-XX secolo); Eta' moderna (XVI-XVIII secolo); | Segnalazione Architettonica |
| BR000587 | OSTUNI | BR | MASSERIA MONTALBANO | MASSERIA | N.C. | N.C. | N.C. | N.C. | INSEDIAMENTO | ABITATIVA/RESIDENZIALE-PRODUTTIVA; | Eta' moderna (XVI-XVIII secolo); | Segnalazione Architettonica |
| BR000593 | OSTUNI | BR | MASSERIA AIA GRANDE | MASSERIA | N.C. | N.C. | N.C. | N.C. | INSEDIAMENTO | ABITATIVA/RESIDENZIALE-PRODUTTIVA; | Eta' contemporanea (XIX-XX secolo); | Segnalazione Architettonica |
| BR000816 | OSTUNI | BR | MASSERIA PICOCO | MASSERIA | N.C. | N.C. | N.C. | N.C. | INSEDIAMENTO | ABITATIVA/RESIDENZIALE-PRODUTTIVA; | Eta' moderna (XVI-XVIII secolo); | Segnalazione Architettonica |
| BR100817 | OSTUNI | BR | MASSERIA LAMACORNELA | MASSERIA | N.C. | N.C. | N.C. | N.C. | INSEDIAMENTO | ABITATIVA/RESIDENZIALE-PRODUTTIVA; | Non determinabile | Segnalazione Architettonica |

**15 MS/CB/15/21 Mitigazione del rischio idraulico nei territori attraversati dal "Canale Ostuni-Rosa Marina" (Ostuni)
UCP Paesaggi Rurali (PPTR Regione Puglia): Parco Agricolo Multifunzionale di Valorizzazione degli Ulivi Monumentali**

PPTR 2021 Regione Puglia_UCP_AREE A RISCHIO ARCHEOLOGICO

| CODICE | COMUNE | PROVINCIA | DENOMINAZIONE | TIPO_SITO | CATEGORIA | FUNZIONE | PERIODO | CLASS_PPTR | ID_CONDIZI | EVIDENZA | OSSERVAZIONI | MOD_INTEGR |
|-----------------|--------|-----------|--------------------|------------------------|--------------|--|-------------------------------|-----------------------------|------------|-------------------|--------------|------------|
| | OSTUNI | BR | Monticelli | VILLAGGIO | INSEDIAMENTO | ABITATIVA/RESIDENZIALE; DIFENSIVA/MILITARE; | Età del Bronzo | Area a Rischio Archeologico | | area di frammenti | | |
| BRBIS000829 | OSTUNI | BR | Grotta Sant'Angelo | insediamento in grotta | | | Età Neolitica-Eneolitica | | | | | |
| BRBIS000805 | OSTUNI | BR | Spirito Santo | insediamento | | | età del Ferro-età Ellenistica | | | | | |
| BRBIS000833 | OSTUNI | BR | Sant'Angelo | necropoli | | | età Ellenistica | | | | | |
| BRBIS000809-813 | OSTUNI | BR | Difesa di Malta | insediamento | | | età preistorica-età romana | | | | | |

PPTR 2021 Regione Puglia_UCP_stratificazione insediativa_siti storico culturali

| CODICE | COMUNE | PROVINCIA | DENOMINAZIONE | TIPO_SITO | ID_VINCOLO | NUMERO_DEC | ID_VINCOLI | LOCALITA | CATEGORIA | FUNZIONE | PERIODO | CLASS_PPTR |
|----------|--------|-----------|--|------------------------|--------------------------------------|----------------------------------|----------------------------------|----------|--------------|------------------------------------|----------------------------------|-----------------------------|
| ARK0348 | OSTUNI | BR | MASSERIE TAVERNE PICCOLE | VINCOLO ARCHITETTONICO | Vincolo diretto | 06-07-2005 | Istituito ai sensi della L. 1089 | N.C. | N.C. | N.C. | N.C. | Vincolo_Architettonico |
| BR100829 | OSTUNI | BR | MASSERIA TAVERNE | MASSERIA | N.C. | N.C. | N.C. | N.C. | INSEDIAMENTO | ABITATIVA/RESIDENZIALE-PRODUTTIVA; | Eta' moderna (XVI-XVIII secolo); | Segnalazione Architettonica |
| BR100836 | OSTUNI | BR | MASSERIA CARESTIA | MASSERIA | N.C. | N.C. | N.C. | N.C. | INSEDIAMENTO | ABITATIVA/RESIDENZIALE-PRODUTTIVA; | Eta' moderna (XVI-XVIII secolo); | Segnalazione Architettonica |
| ARK0393 | OSTUNI | BR | CHIESA S. MARIA DELLE MURA | VINCOLO ARCHITETTONICO | Vincolo diretto | 23-05-1997 | Istituito ai sensi della L. 1089 | N.C. | N.C. | N.C. | N.C. | Vincolo_Architettonico |
| ARK0343 | OSTUNI | BR | MASSERIA SPAGNUOLO | VINCOLO ARCHITETTONICO | Vincolo diretto | 23-10-1992 | Istituito ai sensi della L. 1089 | N.C. | N.C. | N.C. | N.C. | Vincolo_Architettonico |
| ARK0342 | OSTUNI | BR | MASSERIA D'AGNANO | VINCOLO ARCHITETTONICO | Vincolo diretto | 30-10-1995 | Istituito ai sensi della L. 1089 | N.C. | N.C. | N.C. | N.C. | Vincolo_Architettonico |
| ARK0341 | OSTUNI | BR | MASSERIA CARESTIA | VINCOLO ARCHITETTONICO | Vincolo diretto | 22-01-1990 | Istituito ai sensi della L. 1089 | N.C. | N.C. | N.C. | N.C. | Vincolo_Architettonico |
| ARK0304 | OSTUNI | BR | CINTA MURARIA E SITO ARCHEOLOGICO | VINCOLO ARCHITETTONICO | Vincolo indiretto o area di rispetto | 06-06-1998 | Istituito ai sensi della L. 1089 | N.C. | N.C. | N.C. | N.C. | Vincolo_Architettonico |
| ARK0340 | OSTUNI | BR | CINTA MURARIA E SITO ARCHEOLOGICO MEDIEVALE DELL' ANTICO INSEDIAMENTO DI VILLANOVA | VINCOLO ARCHITETTONICO | Vincolo diretto | 17-01-1983_09-06-1997_23-05-1997 | Istituito ai sensi della L. 1089 | N.C. | N.C. | N.C. | N.C. | Vincolo_Architettonico |
| ARK0339 | OSTUNI | BR | CRIPTA DI S. MICHELE ARCANGELO | VINCOLO ARCHITETTONICO | Vincolo diretto | 08-05-1981 | Istituito ai sensi della L. 1089 | N.C. | N.C. | N.C. | N.C. | Vincolo_Architettonico |
| ARK0338 | OSTUNI | BR | CHIESA RUPESTRE DI S. BIAGIO IN RIALBO | VINCOLO ARCHITETTONICO | Vincolo diretto | 25-05-1995 | Istituito ai sensi della L. 1089 | N.C. | N.C. | N.C. | N.C. | Vincolo_Architettonico |
| ARK0335 | OSTUNI | BR | CHIESA RUPESTRE S. | VINCOLO ARCHITETTONICO | Vincolo diretto | 20-08-1998 | Istituito ai sensi della L. 1089 | N.C. | N.C. | N.C. | N.C. | Vincolo_Architettonico |

| | | | | | | | | | | | | |
|----------|--------|----|---------------------------|----------|------|------|------|------|--------------|------------------------------------|----------------------------------|-----------------------------|
| | | | MARIA D' AGNANO | | | | | | | | | |
| BR100847 | OSTUNI | BR | MASSERIA BRANCATI | MASSERIA | N.C. | N.C. | N.C. | N.C. | INSEDIAMENTO | ABITATIVA/RESIDENZIALE-PRODUTTIVA; | Eta' moderna (XVI-XVIII secolo); | Segnalazione Architettonica |
| BR100858 | OSTUNI | BR | SANTUARIO S. ORONZO | MASSERIA | N.C. | N.C. | N.C. | N.C. | AREA/LUOGO | DIFENSIVA/MILITARE; | Eta' moderna (XVI-XVIII secolo); | Segnalazione Architettonica |
| MSG18758 | OSTUNI | BR | MASSERIA BAUGLI | MASSERIA | N.C. | N.C. | N.C. | N.C. | INSEDIAMENTO | ABITATIVA/RESIDENZIALE-PRODUTTIVA; | N.C. | Segnalazione Architettonica |
| MSG18757 | OSTUNI | BR | MASSERIA PORCARA | MASSERIA | N.C. | N.C. | N.C. | N.C. | INSEDIAMENTO | ABITATIVA/RESIDENZIALE-PRODUTTIVA; | N.C. | Segnalazione Architettonica |
| MSG18756 | OSTUNI | BR | MASSERIA PIZZICUCCO | MASSERIA | N.C. | N.C. | N.C. | N.C. | INSEDIAMENTO | ABITATIVA/RESIDENZIALE-PRODUTTIVA; | N.C. | Segnalazione Architettonica |
| MSG18733 | OSTUNI | BR | MASSERIA ABADIA | MASSERIA | N.C. | N.C. | N.C. | N.C. | INSEDIAMENTO | ABITATIVA/RESIDENZIALE-PRODUTTIVA; | N.C. | Segnalazione Architettonica |
| MSG18728 | OSTUNI | BR | MASSERIA S. TOCE | MASSERIA | N.C. | N.C. | N.C. | N.C. | INSEDIAMENTO | ABITATIVA/RESIDENZIALE-PRODUTTIVA; | N.C. | Segnalazione Architettonica |
| MSG18727 | OSTUNI | BR | MASSERIA LIBERTINI | MASSERIA | N.C. | N.C. | N.C. | N.C. | INSEDIAMENTO | ABITATIVA/RESIDENZIALE-PRODUTTIVA; | N.C. | Segnalazione Architettonica |
| MSG18726 | OSTUNI | BR | MASSERIA PALOMBARO | MASSERIA | N.C. | N.C. | N.C. | N.C. | INSEDIAMENTO | ABITATIVA/RESIDENZIALE-PRODUTTIVA; | N.C. | Segnalazione Architettonica |
| MSG18725 | OSTUNI | BR | MASSERIA CIMINO | MASSERIA | N.C. | N.C. | N.C. | N.C. | INSEDIAMENTO | ABITATIVA/RESIDENZIALE-PRODUTTIVA; | N.C. | Segnalazione Architettonica |
| MSG18724 | OSTUNI | BR | MASSERIA CALDARARO | MASSERIA | N.C. | N.C. | N.C. | N.C. | INSEDIAMENTO | ABITATIVA/RESIDENZIALE-PRODUTTIVA; | N.C. | Segnalazione Architettonica |
| MSG18723 | OSTUNI | BR | MASSERIA SCARICAFUCE | MASSERIA | N.C. | N.C. | N.C. | N.C. | INSEDIAMENTO | ABITATIVA/RESIDENZIALE-PRODUTTIVA; | N.C. | Segnalazione Architettonica |
| MSG18722 | OSTUNI | BR | MASSERIA CAMMARONE | MASSERIA | N.C. | N.C. | N.C. | N.C. | INSEDIAMENTO | ABITATIVA/RESIDENZIALE-PRODUTTIVA; | N.C. | Segnalazione Architettonica |
| MSG18721 | OSTUNI | BR | MASSERIA CASALINI | MASSERIA | N.C. | N.C. | N.C. | N.C. | INSEDIAMENTO | ABITATIVA/RESIDENZIALE-PRODUTTIVA; | N.C. | Segnalazione Architettonica |
| MSG18720 | OSTUNI | BR | MASSERIA SPALLUTO | MASSERIA | N.C. | N.C. | N.C. | N.C. | INSEDIAMENTO | ABITATIVA/RESIDENZIALE-PRODUTTIVA; | N.C. | Segnalazione Architettonica |
| MSG18719 | OSTUNI | BR | MASSERIA OLIVE NARD | MASSERIA | N.C. | N.C. | N.C. | N.C. | INSEDIAMENTO | ABITATIVA/RESIDENZIALE-PRODUTTIVA; | N.C. | Segnalazione Architettonica |
| MSG18718 | OSTUNI | BR | MASSERIA SEMERARO | MASSERIA | N.C. | N.C. | N.C. | N.C. | INSEDIAMENTO | ABITATIVA/RESIDENZIALE-PRODUTTIVA; | N.C. | Segnalazione Architettonica |
| MSG18717 | OSTUNI | BR | MASSERIA SPAGNULO PICCOLO | MASSERIA | N.C. | N.C. | N.C. | N.C. | INSEDIAMENTO | ABITATIVA/RESIDENZIALE-PRODUTTIVA; | N.C. | Segnalazione Architettonica |
| MSG18716 | OSTUNI | BR | MASSERIA RODIO | MASSERIA | N.C. | N.C. | N.C. | N.C. | INSEDIAMENTO | ABITATIVA/RESIDENZIALE-PRODUTTIVA; | N.C. | Segnalazione Architettonica |
| MSG18715 | OSTUNI | BR | MASSERIA PIOPPA | MASSERIA | N.C. | N.C. | N.C. | N.C. | INSEDIAMENTO | ABITATIVA/RESIDENZIALE-PRODUTTIVA; | N.C. | Segnalazione Architettonica |
| MSG18714 | OSTUNI | BR | MASSERIA QUATTOPERE | MASSERIA | N.C. | N.C. | N.C. | N.C. | INSEDIAMENTO | ABITATIVA/RESIDENZIALE-PRODUTTIVA; | N.C. | Segnalazione Architettonica |
| MSG18713 | OSTUNI | BR | MASSERIA NUOVA | MASSERIA | N.C. | N.C. | N.C. | N.C. | INSEDIAMENTO | ABITATIVA/RESIDENZIALE-PRODUTTIVA; | N.C. | Segnalazione Architettonica |
| MSG18710 | OSTUNI | BR | MASSERIA GARZIA | MASSERIA | N.C. | N.C. | N.C. | N.C. | INSEDIAMENTO | ABITATIVA/RESIDENZIALE-PRODUTTIVA; | N.C. | Segnalazione Architettonica |
| MSG18709 | OSTUNI | BR | MASSERIA MACCARONE | MASSERIA | N.C. | N.C. | N.C. | N.C. | INSEDIAMENTO | ABITATIVA/RESIDENZIALE-PRODUTTIVA; | N.C. | Segnalazione Architettonica |
| MSG18708 | OSTUNI | BR | MASSERIA SETTANTASETTE | MASSERIA | N.C. | N.C. | N.C. | N.C. | INSEDIAMENTO | ABITATIVA/RESIDENZIALE-PRODUTTIVA; | N.C. | Segnalazione Architettonica |
| MSG18707 | OSTUNI | BR | MASSERIA DON CARLOTTO | MASSERIA | N.C. | N.C. | N.C. | N.C. | INSEDIAMENTO | ABITATIVA/RESIDENZIALE; | N.C. | Segnalazione Architettonica |

| | | | | | | | | | | | | |
|----------|--------|----|-----------------------------|----------|------|------|------|------|--------------|------------------------------------|-------------------------------------|-----------------------------|
| MSG18706 | OSTUNI | BR | MASSERIA GRAVINELLA | MASSERIA | N.C. | N.C. | N.C. | N.C. | INSEDIAMENTO | ABITATIVA/RESIDENZIALE-PRODUTTIVA; | N.C. | Segnalazione Architettonica |
| MSG18705 | OSTUNI | BR | MASSERIA FONTEVECCHIA | MASSERIA | N.C. | N.C. | N.C. | N.C. | INSEDIAMENTO | ABITATIVA/RESIDENZIALE-PRODUTTIVA; | N.C. | Segnalazione Architettonica |
| MSG18704 | OSTUNI | BR | MASSERIA TORREBIANCA | MASSERIA | N.C. | N.C. | N.C. | N.C. | INSEDIAMENTO | ABITATIVA/RESIDENZIALE-PRODUTTIVA; | N.C. | Segnalazione Architettonica |
| MSG18703 | OSTUNI | BR | MASSERIA PILONE DI SOPRA | MASSERIA | N.C. | N.C. | N.C. | N.C. | INSEDIAMENTO | ABITATIVA/RESIDENZIALE-PRODUTTIVA; | N.C. | Segnalazione Architettonica |
| MSG18702 | OSTUNI | BR | MASSERIA PEZZE CALDAIA | MASSERIA | N.C. | N.C. | N.C. | N.C. | INSEDIAMENTO | ABITATIVA/RESIDENZIALE-PRODUTTIVA; | N.C. | Segnalazione Architettonica |
| MSG18701 | OSTUNI | BR | MASSERIA FIUME MORELLO | MASSERIA | N.C. | N.C. | N.C. | N.C. | INSEDIAMENTO | ABITATIVA/RESIDENZIALE-PRODUTTIVA; | N.C. | Segnalazione Architettonica |
| BR100822 | OSTUNI | BR | MASSERIA MOGALE | MASSERIA | N.C. | N.C. | N.C. | N.C. | INSEDIAMENTO | ABITATIVA/RESIDENZIALE-PRODUTTIVA; | Eta' contemporanea (XIX-XX secolo); | Segnalazione Architettonica |
| BR100830 | OSTUNI | BR | MASSERIA MANGIAMUSO VECCHIA | MASSERIA | N.C. | N.C. | N.C. | N.C. | INSEDIAMENTO | ABITATIVA/RESIDENZIALE-PRODUTTIVA; | Eta' moderna (XVI-XVIII secolo); | Segnalazione Architettonica |
| BR100831 | OSTUNI | BR | MASSERIA SANSONE | MASSERIA | N.C. | N.C. | N.C. | N.C. | INSEDIAMENTO | ABITATIVA/RESIDENZIALE-PRODUTTIVA; | Eta' moderna (XVI-XVIII secolo); | Segnalazione Architettonica |
| BR000837 | OSTUNI | BR | MASSERIA GRAVA DELLE CIOLE | MASSERIA | N.C. | N.C. | N.C. | N.C. | INSEDIAMENTO | ABITATIVA/RESIDENZIALE-PRODUTTIVA; | Eta' contemporanea (XIX-XX secolo); | Segnalazione Architettonica |
| BR000805 | OSTUNI | BR | MASSERIA CASAMASSIMA | MASSERIA | N.C. | N.C. | N.C. | N.C. | INSEDIAMENTO | ABITATIVA/RESIDENZIALE-PRODUTTIVA; | Eta' moderna (XVI-XVIII secolo); | Segnalazione Architettonica |
| BR000816 | OSTUNI | BR | MASSERIA PICOCO | MASSERIA | N.C. | N.C. | N.C. | N.C. | INSEDIAMENTO | ABITATIVA/RESIDENZIALE-PRODUTTIVA; | Eta' moderna (XVI-XVIII secolo); | Segnalazione Architettonica |
| BR100817 | OSTUNI | BR | MASSERIA LAMACORNELLA | MASSERIA | N.C. | N.C. | N.C. | N.C. | INSEDIAMENTO | ABITATIVA/RESIDENZIALE-PRODUTTIVA; | Non determinabile | Segnalazione Architettonica |
| BR000834 | OSTUNI | BR | MASSERIA GRAVINA | MASSERIA | N.C. | N.C. | N.C. | N.C. | INSEDIAMENTO | ABITATIVA/RESIDENZIALE-PRODUTTIVA; | Eta' moderna (XVI-XVIII secolo); | Segnalazione Architettonica |
| BR000588 | OSTUNI | BR | MASSERIA TUTOSA | MASSERIA | N.C. | N.C. | N.C. | N.C. | INSEDIAMENTO | ABITATIVA/RESIDENZIALE-PRODUTTIVA; | Eta' moderna (XVI-XVIII secolo); | Segnalazione Architettonica |
| BR100800 | OSTUNI | BR | MASSERIA RIALBO DI SOTTO | MASSERIA | N.C. | N.C. | N.C. | N.C. | INSEDIAMENTO | ABITATIVA/RESIDENZIALE-PRODUTTIVA; | Eta' contemporanea (XIX-XX secolo); | Segnalazione Architettonica |
| BR000599 | OSTUNI | BR | MASSERIA RIALBO DI SOPRA | MASSERIA | N.C. | N.C. | N.C. | N.C. | INSEDIAMENTO | ABITATIVA/RESIDENZIALE-PRODUTTIVA; | Eta' moderna (XVI-XVIII secolo); | Segnalazione Architettonica |
| BR100810 | OSTUNI | BR | MASSERIA MORRONE | MASSERIA | N.C. | N.C. | N.C. | N.C. | INSEDIAMENTO | ABITATIVA/RESIDENZIALE-PRODUTTIVA; | Eta' moderna (XVI-XVIII secolo); | Segnalazione Architettonica |
| BR000866 | OSTUNI | BR | MASSERIA RISIEDDI | MASSERIA | N.C. | N.C. | N.C. | N.C. | INSEDIAMENTO | ABITATIVA/RESIDENZIALE-PRODUTTIVA; | Eta' contemporanea (XIX-XX secolo); | Segnalazione Architettonica |
| BR100801 | OSTUNI | BR | MASSERIA GRISIGLIO | MASSERIA | N.C. | N.C. | N.C. | N.C. | INSEDIAMENTO | ABITATIVA/RESIDENZIALE-PRODUTTIVA; | Eta' moderna (XVI-XVIII secolo); | Segnalazione Architettonica |

16 MS/CB/16/21 Mitigazione del rischio idraulico nei territori attraversati dal "Canale Bellanova" (Campi Sal.na-Novoli-Carmiano)
PPTR 2021 Regione Puglia_UCP_stratificazione insediativa_siti storico culturali

| CODICE | COMUNE | PROVINCIA | DENOMINAZI | TIPO_SITO | ID_VINCOLO | NUMERO_DE C | ID_VINCOLI | LOCALITA | CATEGORIA | FUNZIONE | PERIODO | CLASS_PPTR |
|----------|------------------|-----------|---|------------------------|-----------------|-------------|----------------------------------|----------|--------------|-------------------------|-------------------------------------|-----------------------------|
| ARK0381 | SALICE SALENTINO | LE | CHIESA E CONVENTO MARIA DELLA VISITAZIONE | VINCOLO ARCHITETTONICO | Vincolo diretto | 19-11-1986 | Istituito ai sensi della L. 1089 | N.C. | N.C. | N.C. | N.C. | Vincolo_Architettonico |
| ARK0458 | CARMIANO | LE | FRANTOIO SEMI-IPOGEO | VINCOLO ARCHITETTONICO | Vincolo diretto | 26-07-1991 | Istituito ai sensi della L. 1089 | N.C. | N.C. | N.C. | N.C. | Vincolo_Architettonico |
| ARK0681 | VEGLIE | LE | CRIPTA DELLA FAVANA | VINCOLO ARCHITETTONICO | Vincolo diretto | 31-01-1981 | Istituito ai sensi della L. 1089 | N.C. | N.C. | N.C. | N.C. | Vincolo_Architettonico |
| ARK0345 | VEGLIE | LE | CONVENTO E CHIESA DEI FRANCESCANI | VINCOLO ARCHITETTONICO | Vincolo diretto | 31-01-1981 | Istituito ai sensi della L. 1089 | N.C. | N.C. | N.C. | N.C. | Vincolo_Architettonico |
| ARK0358 | VEGLIE | LE | EX PROPRIETA' DEL BALZO | VINCOLO ARCHITETTONICO | Vincolo diretto | 27-11-1999 | Istituito ai sensi della L. 1089 | N.C. | N.C. | N.C. | N.C. | Vincolo_Architettonico |
| LE000209 | NOVOLI | LE | VILLA MELLONE | MASSERIA | N.C. | N.C. | N.C. | N.C. | INSEDIAMENTO | ABITATIVA/RESIDENZIALE; | Eta' moderna (XVI-XVIII secolo); | Segnalazione Architettonica |
| LE000181 | NOVOLI | LE | VILLA LE QUATTRO "PIZZURE" | MASSERIA | N.C. | N.C. | N.C. | N.C. | INSEDIAMENTO | ABITATIVA/RESIDENZIALE; | Eta' contemporanea (XIX-XX secolo); | Segnalazione Architettonica |

**17 MS/CB/17/21 Mitigazione rischio idraulico del Canale Pilone e Lamacornola in agro di Ostuni
UCP Paesaggi Rurali (PPTR Regione Puglia): Parco Agricolo Multifunzionale di Valorizzazione degli Ulivi Monumentali**
PPTR 2021 Regione Puglia_UCP_AREE A RISCHIO ARCHEOLOGICO

| CODICE | COMUNE | PROVINCIA | DENOMINAZI | TIPO_SITO | CATEGORIA | FUNZIONE | PERIODO | CLASS_PPTR | ID_CONDIZI | EVIDENZA | OSSERVAZIONI | MOD_INTEGR |
|-------------|--------|-----------|-----------------|--------------|--------------|--|----------------------------|-----------------------------|------------|-------------------|--------------|------------|
| | OSTUNI | BR | Monticelli | VILLAGGIO | INSEDIAMENTO | ABITATIVA/RESIDENZIALE; DIFENSIVA/MILITARE; | Età del Bronzo | Area a Rischio Archeologico | | area di frammenti | | |
| | OSTUNI | BR | Difesa di Malta | insediamento | | | età preistorica-età romana | | | | | |
| BRBIS000627 | FASANO | BR | Pisco Marano | necropoli | | | età del Bronzo | | | | | |

PPTR 2021 Regione Puglia_UCP_stratificazione insediativa_siti storico culturali

| CODICE | COMUNE | PROVINCIA | DENOMINAZI | TIPO_SITO | ID_VINCOLO | NUMERO_DEC | ID_VINCOLI | LOCALITA | CATEGORIA | FUNZIONE | PERIODO | CLASS_PPTR |
|----------|--------|-----------|--|------------------------|--------------------------------------|----------------------------------|----------------------------------|----------|--------------|--|----------------------------------|-----------------------------|
| ARK0348 | OSTUNI | BR | MASSERIE TAVERNE PICCOLE | VINCOLO ARCHITETTONICO | Vincolo diretto | 06-07-2005 | Istituito ai sensi della L. 1089 | N.C. | N.C. | N.C. | N.C. | Vincolo_Architettonico |
| BR100829 | OSTUNI | BR | MASSERIA TAVERNE | MASSERIA | N.C. | N.C. | N.C. | N.C. | INSEDIAMENTO | ABITATIVA/RESIDENZIALE- PRODUTTIVA; | Eta' moderna (XVI-XVIII secolo); | Segnalazione Architettonica |
| ARK0393 | OSTUNI | BR | CHIESA S. MARIA DELLE MURA | VINCOLO ARCHITETTONICO | Vincolo diretto | 23-05-1997 | Istituito ai sensi della L. 1089 | N.C. | N.C. | N.C. | N.C. | Vincolo_Architettonico |
| ARK0343 | OSTUNI | BR | MASSERIA SPAGNUOLO | VINCOLO ARCHITETTONICO | Vincolo diretto | 23-10-1992 | Istituito ai sensi della L. 1089 | N.C. | N.C. | N.C. | N.C. | Vincolo_Architettonico |
| ARK0304 | OSTUNI | BR | CINTA MURARIA E SITO ARCHEOLOGICO | VINCOLO ARCHITETTONICO | Vincolo indiretto o area di rispetto | 06-06-1998 | Istituito ai sensi della L. 1089 | N.C. | N.C. | N.C. | N.C. | Vincolo_Architettonico |
| ARK0340 | OSTUNI | BR | CINTA MURARIA E SITO ARCHEOLOGICO MEDIEVALE DELL' ANTICO INSEDIAMENTO DI VILLANOVA | VINCOLO ARCHITETTONICO | Vincolo diretto | 17-01-1983_09-06-1997_23-05-1997 | Istituito ai sensi della L. 1089 | N.C. | N.C. | N.C. | N.C. | Vincolo_Architettonico |

| | | | | | | | | | | | | |
|--------------|------------|----|--|---------------------------|-----------------|------------|-------------------------------------|------|--------------|--|---|--------------------------------|
| ARK0339 | OSTU NI | BR | CRIPTA DI S. MICHELE ARCANGELO | VINCOLO ARCHITETTONICO | Vincolo diretto | 08-05-1981 | Istituito ai sensi della L. 1089 | N.C. | N.C. | N.C. | N.C. | Vincolo_Architettonico |
| ARK0338 | OSTU NI | BR | CHIESA RUPESTRE DI S. BIAGIO IN RIALBO | VINCOLO ARCHITETTONICO | Vincolo diretto | 25-05-1995 | Istituito ai sensi della L. 1089 | N.C. | N.C. | N.C. | N.C. | Vincolo_Architettonico |
| BR10084 7 | OSTU NI | BR | MASSERIA BRANCATI | MASSERIA | N.C. | N.C. | N.C. | N.C. | INSEDIAMENTO | ABITATIVA/RESIDENZIALE- PRODUTTIVA; | Eta' moderna (XVI-XVIII secolo); | Segnalazione Architettonica |
| MSG187 26 | OSTU NI | BR | MASSERIA PALOMBARO | MASSERIA | N.C. | N.C. | N.C. | N.C. | INSEDIAMENTO | ABITATIVA/RESIDENZIALE- PRODUTTIVA; | N.C. | Segnalazione Architettonica |
| MSG187 25 | OSTU NI | BR | MASSERIA CIMINO | MASSERIA | N.C. | N.C. | N.C. | N.C. | INSEDIAMENTO | ABITATIVA/RESIDENZIALE- PRODUTTIVA; | N.C. | Segnalazione Architettonica |
| MSG187 24 | OSTU NI | BR | MASSERIA CALDARARO | MASSERIA | N.C. | N.C. | N.C. | N.C. | INSEDIAMENTO | ABITATIVA/RESIDENZIALE- PRODUTTIVA; | N.C. | Segnalazione Architettonica |
| MSG187 23 | OSTU NI | BR | MASSERIA SCARICAFUCE | MASSERIA | N.C. | N.C. | N.C. | N.C. | INSEDIAMENTO | ABITATIVA/RESIDENZIALE- PRODUTTIVA; | N.C. | Segnalazione Architettonica |
| MSG187 22 | OSTU NI | BR | MASSERIA CAMMARONE | MASSERIA | N.C. | N.C. | N.C. | N.C. | INSEDIAMENTO | ABITATIVA/RESIDENZIALE- PRODUTTIVA; | N.C. | Segnalazione Architettonica |
| MSG187 21 | OSTU NI | BR | MASSERIA CASALINI | MASSERIA | N.C. | N.C. | N.C. | N.C. | INSEDIAMENTO | ABITATIVA/RESIDENZIALE- PRODUTTIVA; | N.C. | Segnalazione Architettonica |
| MSG187 20 | OSTU NI | BR | MASSERIA SPALLUTO | MASSERIA | N.C. | N.C. | N.C. | N.C. | INSEDIAMENTO | ABITATIVA/RESIDENZIALE- PRODUTTIVA; | N.C. | Segnalazione Architettonica |
| MSG187 19 | OSTU NI | BR | MASSERIA OLIVE NARD | MASSERIA | N.C. | N.C. | N.C. | N.C. | INSEDIAMENTO | ABITATIVA/RESIDENZIALE- PRODUTTIVA; | N.C. | Segnalazione Architettonica |
| MSG187 18 | OSTU NI | BR | MASSERIA SEMERARO | MASSERIA | N.C. | N.C. | N.C. | N.C. | INSEDIAMENTO | ABITATIVA/RESIDENZIALE- PRODUTTIVA; | N.C. | Segnalazione Architettonica |
| MSG187 17 | OSTU NI | BR | MASSERIA SPAGNULO PICCOLO | MASSERIA | N.C. | N.C. | N.C. | N.C. | INSEDIAMENTO | ABITATIVA/RESIDENZIALE- PRODUTTIVA; | N.C. | Segnalazione Architettonica |
| MSG187 16 | OSTU NI | BR | MASSERIA RODIO | MASSERIA | N.C. | N.C. | N.C. | N.C. | INSEDIAMENTO | ABITATIVA/RESIDENZIALE- PRODUTTIVA; | N.C. | Segnalazione Architettonica |
| MSG187 15 | OSTU NI | BR | MASSERIA PIOPPPO | MASSERIA | N.C. | N.C. | N.C. | N.C. | INSEDIAMENTO | ABITATIVA/RESIDENZIALE- PRODUTTIVA; | N.C. | Segnalazione Architettonica |
| MSG187 14 | OSTU NI | BR | MASSERIA QUATTOPERE | MASSERIA | N.C. | N.C. | N.C. | N.C. | INSEDIAMENTO | ABITATIVA/RESIDENZIALE- PRODUTTIVA; | N.C. | Segnalazione Architettonica |
| MSG187 13 | OSTU NI | BR | MASSERIA NUOVA | MASSERIA | N.C. | N.C. | N.C. | N.C. | INSEDIAMENTO | ABITATIVA/RESIDENZIALE- PRODUTTIVA; | N.C. | Segnalazione Architettonica |
| MSG187 12 | OSTU NI | BR | MASSERIA SCATEGNA | MASSERIA | N.C. | N.C. | N.C. | N.C. | INSEDIAMENTO | ABITATIVA/RESIDENZIALE- PRODUTTIVA; | N.C. | Segnalazione Architettonica |
| MSG187 11 | OSTU NI | BR | MASSERIA CANEMAZZO | MASSERIA | N.C. | N.C. | N.C. | N.C. | INSEDIAMENTO | ABITATIVA/RESIDENZIALE- PRODUTTIVA; | N.C. | Segnalazione Architettonica |
| MSG187 10 | OSTU NI | BR | MASSERIA GARZIA | MASSERIA | N.C. | N.C. | N.C. | N.C. | INSEDIAMENTO | ABITATIVA/RESIDENZIALE- PRODUTTIVA; | N.C. | Segnalazione Architettonica |
| MSG187 09 | OSTU NI | BR | MASSERIA MACCARONE | MASSERIA | N.C. | N.C. | N.C. | N.C. | INSEDIAMENTO | ABITATIVA/RESIDENZIALE- PRODUTTIVA; | N.C. | Segnalazione Architettonica |

| | | | | | | | | | | | | |
|----------|------------|----|----------------------------|----------|------|------|------|------|-----------------|--|---|--------------------------------|
| MSG18708 | OSTU NI | BR | MASSERIA SETTANTASETTE | MASSERIA | N.C. | N.C. | N.C. | N.C. | INSEDIAM NTO | ABITATIVA/RESIDE NZIALE- PRODUTTIVA; | N.C. | Segnalazione Architettonica |
| MSG18707 | OSTU NI | BR | MASSERIA DON CARLOTTO | MASSERIA | N.C. | N.C. | N.C. | N.C. | INSEDIAM NTO | ABITATIVA/RESIDE NZIALE- PRODUTTIVA; | N.C. | Segnalazione Architettonica |
| MSG18706 | OSTU NI | BR | MASSERIA GRAVINELLA | MASSERIA | N.C. | N.C. | N.C. | N.C. | INSEDIAM NTO | ABITATIVA/RESIDE NZIALE- PRODUTTIVA; | N.C. | Segnalazione Architettonica |
| MSG18705 | OSTU NI | BR | MASSERIA FONTEVECCHIA | MASSERIA | N.C. | N.C. | N.C. | N.C. | INSEDIAM NTO | ABITATIVA/RESIDE NZIALE- PRODUTTIVA; | N.C. | Segnalazione Architettonica |
| MSG18704 | OSTU NI | BR | MASSERIA TORREBIANCA | MASSERIA | N.C. | N.C. | N.C. | N.C. | INSEDIAM NTO | ABITATIVA/RESIDE NZIALE- PRODUTTIVA; | N.C. | Segnalazione Architettonica |
| MSG18703 | OSTU NI | BR | MASSERIA PILONE DI SOPRA | MASSERIA | N.C. | N.C. | N.C. | N.C. | INSEDIAM NTO | ABITATIVA/RESIDE NZIALE- PRODUTTIVA; | N.C. | Segnalazione Architettonica |
| MSG18702 | OSTU NI | BR | MASSERIA PEZZE CALDAIA | MASSERIA | N.C. | N.C. | N.C. | N.C. | INSEDIAM NTO | ABITATIVA/RESIDE NZIALE- PRODUTTIVA; | N.C. | Segnalazione Architettonica |
| MSG18701 | OSTU NI | BR | MASSERIA FIUME MORELLO | MASSERIA | N.C. | N.C. | N.C. | N.C. | INSEDIAM NTO | ABITATIVA/RESIDE NZIALE- PRODUTTIVA; | N.C. | Segnalazione Architettonica |
| BR000594 | OSTU NI | BR | MASSERIA DUE TRAPPETI | MASSERIA | N.C. | N.C. | N.C. | N.C. | INSEDIAM NTO | ABITATIVA/RESIDE NZIALE- PRODUTTIVA; | Eta' contempor anea (XIX- XX secolo); | Segnalazione Architettonica |
| BR000802 | OSTU NI | BR | MASSERIA DIFESA DI MALTA | MASSERIA | N.C. | N.C. | N.C. | N.C. | INSEDIAM NTO | ABITATIVA/RESIDE NZIALE- PRODUTTIVA; | Eta' contempor anea (XIX- XX secolo); Eta' moderna (XVI-XVIII secolo); | Segnalazione Architettonica |
| BR100831 | OSTU NI | BR | MASSERIA SANSONE | MASSERIA | N.C. | N.C. | N.C. | N.C. | INSEDIAM NTO | ABITATIVA/RESIDE NZIALE- PRODUTTIVA; | Eta' moderna (XVI-XVIII secolo); | Segnalazione Architettonica |
| BR000837 | OSTU NI | BR | MASSERIA GRAVA DELLE CIOLE | MASSERIA | N.C. | N.C. | N.C. | N.C. | INSEDIAM NTO | ABITATIVA/RESIDE NZIALE- PRODUTTIVA; | Eta' contempor anea (XIX- XX secolo); | Segnalazione Architettonica |
| BR000587 | OSTU NI | BR | MASSERIA MONTALBANO | MASSERIA | N.C. | N.C. | N.C. | N.C. | INSEDIAM NTO | ABITATIVA/RESIDE NZIALE- PRODUTTIVA; | Eta' moderna (XVI-XVIII secolo); | Segnalazione Architettonica |
| BR000805 | OSTU NI | BR | MASSERIA CASAMASSIMA | MASSERIA | N.C. | N.C. | N.C. | N.C. | INSEDIAM NTO | ABITATIVA/RESIDE NZIALE- PRODUTTIVA; | Eta' moderna (XVI-XVIII secolo); | Segnalazione Architettonica |
| BR000593 | OSTU NI | BR | MASSERIA AIA GRANDE | MASSERIA | N.C. | N.C. | N.C. | N.C. | INSEDIAM NTO | ABITATIVA/RESIDE NZIALE- PRODUTTIVA; | Eta' contempor anea (XIX- XX secolo); | Segnalazione Architettonica |
| BR000816 | OSTU NI | BR | MASSERIA PICOCO | MASSERIA | N.C. | N.C. | N.C. | N.C. | INSEDIAM NTO | ABITATIVA/RESIDE NZIALE- PRODUTTIVA; | Eta' moderna (XVI-XVIII secolo); | Segnalazione Architettonica |
| BR100817 | OSTU NI | BR | MASSERIA LAMACORNELA | MASSERIA | N.C. | N.C. | N.C. | N.C. | INSEDIAM NTO | ABITATIVA/RESIDE NZIALE- PRODUTTIVA; | Non determina bile | Segnalazione Architettonica |

| | | | | | | | | | | | | |
|----------|--------|----|--------------------------|----------|------|------|------|------|--------------|------------------------------------|-------------------------------------|-----------------------------|
| BR000834 | OSTUNI | BR | MASSERIA GRAVINA | MASSERIA | N.C. | N.C. | N.C. | N.C. | INSEDIAMENTO | ABITATIVA/RESIDENZIALE-PRODUTTIVA; | Eta' moderna (XVI-XVIII secolo); | Segnalazione Architettonica |
| BR000588 | OSTUNI | BR | MASSERIA TUTOSA | MASSERIA | N.C. | N.C. | N.C. | N.C. | INSEDIAMENTO | ABITATIVA/RESIDENZIALE-PRODUTTIVA; | Eta' moderna (XVI-XVIII secolo); | Segnalazione Architettonica |
| BR100800 | OSTUNI | BR | MASSERIA RIALBO DI SOTTO | MASSERIA | N.C. | N.C. | N.C. | N.C. | INSEDIAMENTO | ABITATIVA/RESIDENZIALE-PRODUTTIVA; | Eta' contemporanea (XIX-XX secolo); | Segnalazione Architettonica |
| BR000599 | OSTUNI | BR | MASSERIA RIALBO DI SOPRA | MASSERIA | N.C. | N.C. | N.C. | N.C. | INSEDIAMENTO | ABITATIVA/RESIDENZIALE-PRODUTTIVA; | Eta' moderna (XVI-XVIII secolo); | Segnalazione Architettonica |

18 MS/AQR/18/21 Adeguamento impianto Agnano Fachechi 2° Lotto. Realizzazione rete per il riuso dei reflui.

PPTR 2021 Regione Puglia_UCP_AREE A RISCHIO ARCHEOLOGICO

| CODICE | COMUNE | PROVINCIA | DENOMINAZI | TIPO_SITO | CATEGORIA | FUNZIONE | PERIODO | CLASS_PPTR | ID_CONDIZI | EVIDENZA | OSSERVAZIO | MOD_INTEGR |
|----------|--------|-----------|------------|---------------------|--------------|------------------------------------|---|-----------------------------|------------|-------------------|------------|------------|
| LE000563 | NARDO' | LE | CORNULA | INSEDIAMENTO RURALE | INSEDIAMENTO | ABITATIVA/RESIDENZIALE-PRODUTTIVA; | Media Eta' repubblicana(ultimo quarto IV sec.a.C. - II sec. a.C.); Ta | Area a Rischio Archeologico | N.C. | area di frammenti | | |

PPTR 2021 Regione Puglia_UCP_stratificazione insediativa_siti storico culturali

| CODICE | COMUNE | PROVINCIA | DENOMINAZI | TIPO_SITO | ID_VINCOLO | NUMERO_DEC | ID_VINCOLI | LOCALITA | CATEGORIA | FUNZIONE | PERIODO | CLASS_PPTR |
|----------|--------|-----------|-----------------------------------|------------------------|-----------------|------------|----------------------------------|----------|--------------|------------------------------------|----------------------------------|-----------------------------|
| LE000226 | NARDO' | LE | MASSERIA BRUSCA | MASSERIA | N.C. | N.C. | N.C. | N.C. | INSEDIAMENTO | ABITATIVA/RESIDENZIALE-PRODUTTIVA; | Eta' moderna (XVI-XVIII secolo); | Segnalazione Architettonica |
| ARK0691 | NARDO' | LE | CHIESA DEI SS. COSMA E DAMIANO | VINCOLO ARCHITETTONICO | Vincolo diretto | 05-06-1987 | Istituito ai sensi della L. 1089 | N.C. | N.C. | N.C. | N.C. | Vincolo_Architettonico |
| ARK0724 | NARDO' | LE | CHIESA DELL' INCORONATA | VINCOLO ARCHITETTONICO | Vincolo diretto | 07-12-1993 | Istituito ai sensi della L. 1089 | N.C. | N.C. | N.C. | N.C. | Vincolo_Architettonico |
| ARK0447 | NARDO' | LE | MASSERIA OLIVASTRO CON PERTINENZE | VINCOLO ARCHITETTONICO | Vincolo diretto | 26-01-1982 | Istituito ai sensi della L. 1089 | N.C. | N.C. | N.C. | N.C. | Vincolo_Architettonico |
| ARK0449 | NARDO' | LE | CASINO RAHO | VINCOLO ARCHITETTONICO | Vincolo diretto | 26-11-1979 | Istituito ai sensi della L. 1089 | N.C. | N.C. | N.C. | N.C. | Vincolo_Architettonico |
| LE000271 | NARDO' | LE | VILLA SCRASCETA | MASSERIA | N.C. | N.C. | N.C. | N.C. | INSEDIAMENTO | ABITATIVA/RESIDENZIALE-PRODUTTIVA; | Eta' moderna (XVI-XVIII secolo); | Segnalazione Architettonica |
| LE000269 | NARDO' | LE | MASSERIA CARIGNANO GRANDE | MASSERIA | N.C. | N.C. | N.C. | N.C. | INSEDIAMENTO | ABITATIVA/RESIDENZIALE-PRODUTTIVA; | Eta' moderna (XVI-XVIII secolo); | Segnalazione Architettonica |
| LE000293 | NARDO' | LE | MASSERIA TERMITE | MASSERIA | N.C. | N.C. | N.C. | N.C. | INSEDIAMENTO | ABITATIVA/RESIDENZIALE-PRODUTTIVA; | Eta' moderna (XVI-XVIII secolo); | Segnalazione Architettonica |

| | | | | | | | | | | | | |
|----------|--------|----|-----------------------------|------------------------|-----------------|------------|----------------------------------|------|--------------|--|---|-----------------------------|
| LE000291 | NARDO' | LE | MASSERIA AGNANO | MASSERIA | N.C. | N.C. | N.C. | N.C. | INSEDIAMENTO | ABITATIVA/RESIDENZIALE- PRODUTTIVA; | Eta' moderna (XVI-XVIII secolo); | Segnalazione Architettonica |
| LE000289 | NARDO' | LE | MASSERIA NUCCI | MASSERIA | N.C. | N.C. | N.C. | N.C. | INSEDIAMENTO | ABITATIVA/RESIDENZIALE- PRODUTTIVA; | Eta' moderna (XVI-XVIII secolo); | Segnalazione Architettonica |
| LE000288 | NARDO' | LE | MASSERIA CORSARI | MASSERIA | N.C. | N.C. | N.C. | N.C. | INSEDIAMENTO | ABITATIVA/RESIDENZIALE- PRODUTTIVA; | Eta' moderna (XVI-XVIII secolo); | Segnalazione Architettonica |
| LE000274 | NARDO' | LE | MASSERIA RODOGAleta | MASSERIA | N.C. | N.C. | N.C. | N.C. | INSEDIAMENTO | ABITATIVA/RESIDENZIALE- PRODUTTIVA; | Eta' moderna (XVI-XVIII secolo); | Segnalazione Architettonica |
| LE000270 | NARDO' | LE | MASSERIA CARIGNANO PICCOLO | MASSERIA | N.C. | N.C. | N.C. | N.C. | INSEDIAMENTO | ABITATIVA/RESIDENZIALE- PRODUTTIVA; | Eta' moderna (XVI-XVIII secolo); | Segnalazione Architettonica |
| LE000227 | NARDO' | LE | MASSERIA NOCIGLIA | MASSERIA | N.C. | N.C. | N.C. | N.C. | INSEDIAMENTO | ABITATIVA/RESIDENZIALE- PRODUTTIVA; | Eta' moderna (XVI-XVIII secolo); | Segnalazione Architettonica |
| LE000299 | NARDO' | LE | MASSERIA TORRE NOVA | MASSERIA | N.C. | N.C. | N.C. | N.C. | INSEDIAMENTO | ABITATIVA/RESIDENZIALE- PRODUTTIVA; | Eta' moderna (XVI-XVIII secolo); | Segnalazione Architettonica |
| ARK0445 | NARDO' | LE | CHIESA MADONNA DELLA GROTTA | VINCOLO ARCHITETTONICO | Vincolo diretto | 26-01-1982 | Istituito ai sensi della L. 1089 | N.C. | N.C. | N.C. | Eta' moderna (XVI-XVIII secolo); | Vincolo_Architettonico |

19 MS/AQR/19/21 Adeguamento rete irrigua per uso acque affinate dal depuratore di Manduria a servizio del comprensorio Chidro 1-2

29 MS/LLVV/32/21 Progetto di fattibilità tecnica ed economica per i lavori di ripristino delle opere irrigue per il riuso delle acque reflue affinate nel depuratore di Sava- Manduria

PPTR 2021 Regione Puglia_UCP_AREE A RISCHIO ARCHEOLOGICO

| CODICE | COMUNE | PROVINCIA | DENOMINAZI | TIPO_SITO | CATEGORIA | FUNZIONE | PERIODO | CLASS_PPTR | ID_CONDIZI | EVIDENZA | OSSERVAZIO | MOD_INTEGR | NORMA |
|-------------|---------------|-----------|------------------|---------------------|--------------|-------------------------|--|-----------------------------|------------|-------------------|------------|---|----------------------|
| TA000514 | MANDURIA | TA | LA SCORCOLA | INSEDIAMENTO RURALE | INSEDIAMENTO | ABITATIVA/RESIDENZIALE; | Eta' Ellenistica (IV-I sec.a.C.); Eta' tardoantica (IV-VI sec.d.C.); | Area a Rischio Archeologico | N.C. | area di frammenti | | | |
| TA000478 | MANDURIA | TA | SPECCHIARICA | VILLAGGIO | INSEDIAMENTO | ABITATIVA/RESIDENZIALE; | Neolitico (generico); | Area a Rischio Archeologico | N.C. | area di frammenti | | | |
| | PORTO CESAREO | LE | PUNTA PROSCIUTTO | | | | | Area a Rischio Archeologico | | | | INTEGRAZIONE CONFORMITA' PUG art.100 e DGR 496/17 | art. 2.3.5.6 NTA PUG |
| TABIS001297 | MANDURIA | TA | Li Castelli | insediamento | | | età del ferro-età ellenistica | | | | | | |

PPTR 2021 Regione Puglia_UCP_stratificazione insediativa_siti storico culturali

| CODICE | COMUNE | PROVINCIA | DENOMINAZI | TIPO_SITO | ID_VINCOLO | NUMERO_DEC | ID_VINCOLI | LOCALITA | CATEGORIA | FUNZIONE | PERIODO | CLASS_PPTR | MOD_INTEGR |
|----------|----------|-----------|--------------------------|-----------|------------|------------|------------|----------|--------------|--|---------|-----------------------------|------------|
| MSE88220 | MANDURIA | TA | MASSERIA LA SCALELLA | MASSERIA | N.C. | N.C. | N.C. | N.C. | INSEDIAMENTO | ABITATIVA/RESIDENZIALE- PRODUTTIVA; | N.C. | Segnalazione Architettonica | |
| N.C. | MANDURIA | TA | JAZZO DELLA SPECCHIARICA | JAZZO | N.C. | N.C. | N.C. | N.C. | STRUTTURA | PRODUTTIVA AGRO PASTORALE | NC | Segnalazione Architettonica | |
| N.C. | MANDURIA | TA | JAZZO DELLA MARINA | JAZZO | N.C. | N.C. | N.C. | N.C. | STRUTTURA | PRODUTTIVA AGRO PASTORALE | NC | Segnalazione Architettonica | |

| | | | | | | | | | | | | | |
|----------|---------------|----|--------------------------------|------------------------|-----------------|------------|----------------------------------|------|--------------|------------------------------------|------|-----------------------------|---|
| ARK0528 | MANDURIA | TA | COMPLESSO S. PIETRO IN BEVAGNA | VINCOLO ARCHITETTONICO | Vincolo diretto | 01-02-1985 | Istituito ai sensi della L. 1089 | N.C. | N.C. | N.C. | N.C. | Vincolo_Architettonico | |
| MSA51415 | AVETRANA | TA | MASSERIA PARRINO | MASSERIA | N.C. | N.C. | N.C. | N.C. | INSEDIAMENTO | ABITATIVA/RESIDENZIALE-PRODUTTIVA; | N.C. | Segnalazione Architettonica | |
| MSA51414 | AVETRANA | TA | MASSERIA QUARTO GRANDE | MASSERIA | N.C. | N.C. | N.C. | N.C. | INSEDIAMENTO | ABITATIVA/RESIDENZIALE-PRODUTTIVA; | N.C. | Segnalazione Architettonica | |
| MSA51413 | AVETRANA | TA | MASSERIA GRANIERI | MASSERIA | N.C. | N.C. | N.C. | N.C. | INSEDIAMENTO | ABITATIVA/RESIDENZIALE-PRODUTTIVA; | N.C. | Segnalazione Architettonica | |
| MSA51412 | AVETRANA | TA | MASSERIA DELLA MARINA | MASSERIA | N.C. | N.C. | N.C. | N.C. | INSEDIAMENTO | ABITATIVA/RESIDENZIALE-PRODUTTIVA; | N.C. | Segnalazione Architettonica | |
| MSA51411 | AVETRANA | TA | MASSERIA CAPOBIANCO | MASSERIA | N.C. | N.C. | N.C. | N.C. | INSEDIAMENTO | ABITATIVA/RESIDENZIALE-PRODUTTIVA; | N.C. | Segnalazione Architettonica | |
| MSA51410 | AVETRANA | TA | MASSERIA CANNELLE | MASSERIA | N.C. | N.C. | N.C. | N.C. | INSEDIAMENTO | ABITATIVA/RESIDENZIALE-PRODUTTIVA; | N.C. | Segnalazione Architettonica | |
| MSA51409 | AVETRANA | TA | MASSERIA RESCIO | MASSERIA | N.C. | N.C. | N.C. | N.C. | INSEDIAMENTO | ABITATIVA/RESIDENZIALE-PRODUTTIVA; | N.C. | Segnalazione Architettonica | |
| MSA51408 | AVETRANA | TA | MASSERIA ABBATEMASI | MASSERIA | N.C. | N.C. | N.C. | N.C. | INSEDIAMENTO | ABITATIVA/RESIDENZIALE-PRODUTTIVA; | N.C. | Segnalazione Architettonica | |
| MSE88227 | MANDURIA | TA | MASSERIA FILICCHIE | MASSERIA | N.C. | N.C. | N.C. | N.C. | INSEDIAMENTO | ABITATIVA/RESIDENZIALE-PRODUTTIVA; | N.C. | Segnalazione Architettonica | |
| MSE88225 | MANDURIA | TA | MASSERIA DELLA MARINA | MASSERIA | N.C. | N.C. | N.C. | N.C. | INSEDIAMENTO | ABITATIVA/RESIDENZIALE-PRODUTTIVA; | N.C. | Segnalazione Architettonica | |
| MSE88222 | MANDURIA | TA | MASSERIA LE COTURIE | MASSERIA | N.C. | N.C. | N.C. | N.C. | INSEDIAMENTO | ABITATIVA/RESIDENZIALE-PRODUTTIVA; | N.C. | Segnalazione Architettonica | |
| MSE88221 | MANDURIA | TA | MASSERIA TRECENTO TOMOLI | MASSERIA | N.C. | N.C. | N.C. | N.C. | INSEDIAMENTO | ABITATIVA/RESIDENZIALE-PRODUTTIVA; | N.C. | Segnalazione Architettonica | |
| MSE88219 | MANDURIA | TA | MASSERIA MARCANTUDDU | MASSERIA | N.C. | N.C. | N.C. | N.C. | INSEDIAMENTO | ABITATIVA/RESIDENZIALE-PRODUTTIVA; | N.C. | Segnalazione Architettonica | |
| N.C. | PORTO CESAREO | LE | JAZZO CHIUSURELLA | JAZZO | N.C. | N.C. | N.C. | N.C. | STRUTTURA | PRODUTTIVA AGROPASTORALE | NC | Segnalazione Architettonica | MODIFICATO CONFORMITA' PUG art.100 e DGR 496/17 |
| | PORTO CESAREO | LE | Masseria Corte Vetere | MASSERIA | | | | | INSEDIAMENTO | | | Segnalazione Architettonica | INTEGRAZIONE CONFORMITA' PUG art.100 e DGR 496/17 |
| | PORTO CESAREO | LE | Masseria Serra degli Angeli | MASSERIA | | | | | INSEDIAMENTO | | | Segnalazione Architettonica | INTEGRAZIONE CONFORMITA' PUG art.100 e DGR 496/17 |
| | PORTO CESAREO | LE | Masseria Serra degli Angeli | MASSERIA | | | | | INSEDIAMENTO | | | Segnalazione Architettonica | INTEGRAZIONE CONFORMITA' PUG art.100 e DGR 496/17 |

20 MS/CB/22/21 Mitigazione rischio idraulico del canale "Lo Canale"
PPTR 2021 Regione Puglia_UCP_stratificazione insediativa_siti storico culturali

| CODICE | COMUNE | PROVINCIA | DENOMINAZI | TIPO_SITO | ID_VINCOLO | NUMERO_DEC | ID_VINCOLI | LOCALITA | CATEGORIA | FUNZIONE | PERIODO | CLASS_PPTR |
|----------|-----------|-----------|--|------------------------|--------------------------------------|------------|----------------------------------|----------|--------------|---|--|-----------------------------|
| LE000268 | ALEZIO | LE | CASINO ASTUTO | MASSERIA | N.C. | N.C. | N.C. | N.C. | INSEDIAMENTO | ABITATIVA/RESIDENZIALE; ABITATIVA/RESIDENZIALE- PRODUTTIVA; | Eta' moderna (XVI-XVIII secolo); Eta' contemporanea (XIX-XX secolo); | Segnalazione Architettonica |
| LE000029 | ALEZIO | LE | CASINO ROCCI- CERASOLI | MASSERIA | N.C. | N.C. | N.C. | N.C. | INSEDIAMENTO | ABITATIVA/RESIDENZIALE- PRODUTTIVA; ABITATIVA/RESIDENZIALE; | Eta' moderna (XVI-XVIII secolo); Eta' contemporanea (XIX-XX secolo); | Segnalazione Architettonica |
| LE000009 | ALEZIO | LE | CASINO DOXI STRACCA | MASSERIA | N.C. | N.C. | N.C. | N.C. | INSEDIAMENTO | ABITATIVA/RESIDENZIALE; ABITATIVA/RESIDENZIALE- PRODUTTIVA; | Eta' moderna (XVI-XVIII secolo); | Segnalazione Architettonica |
| LE000013 | ALEZIO | LE | CASINO CARTENY | MASSERIA | N.C. | N.C. | N.C. | N.C. | INSEDIAMENTO | ABITATIVA/RESIDENZIALE- PRODUTTIVA; ABITATIVA/RESIDENZIALE; | Eta' moderna (XVI-XVIII secolo); Eta' contemporanea (XIX-XX secolo); | Segnalazione Architettonica |
| LE000726 | GALLIPOLI | LE | MASSERIA PACCIANA | MASSERIA | N.C. | N.C. | N.C. | N.C. | INSEDIAMENTO | ABITATIVA/RESIDENZIALE- PRODUTTIVA; | Eta' moderna (XVI-XVIII secolo); | Segnalazione Architettonica |
| LE000393 | SANNICOLA | LE | VILLA STARACE VERGINE | MASSERIA | N.C. | N.C. | N.C. | N.C. | INSEDIAMENTO | ABITATIVA/RESIDENZIALE; ABITATIVA/RESIDENZIALE- PRODUTTIVA; | Eta' contemporanea (XIX-XX secolo); | Segnalazione Architettonica |
| LE000390 | SANNICOLA | LE | VILLA PASCA RAHELI | MASSERIA | N.C. | N.C. | N.C. | N.C. | INSEDIAMENTO | ABITATIVA/RESIDENZIALE; ABITATIVA/RESIDENZIALE- PRODUTTIVA; | Eta' contemporanea (XIX-XX secolo); | Segnalazione Architettonica |
| LE000388 | SANNICOLA | LE | VILLA COSTA | MASSERIA | N.C. | N.C. | N.C. | N.C. | INSEDIAMENTO | ABITATIVA/RESIDENZIALE; ABITATIVA/RESIDENZIALE- PRODUTTIVA; | Eta' moderna (XVI-XVIII secolo); | Segnalazione Architettonica |
| LE000387 | SANNICOLA | LE | VILLA SPIRITO FABBRI | MASSERIA | N.C. | N.C. | N.C. | N.C. | INSEDIAMENTO | ABITATIVA/RESIDENZIALE; ABITATIVA/RESIDENZIALE- PRODUTTIVA; | Eta' moderna (XVI-XVIII secolo); | Segnalazione Architettonica |
| ARK0663 | GALLIPOLI | LE | CHIESA DI S. MARIA DELLE GRAZIE E ANNESSE ANTICO EDIFICIO | VINCOLO ARCHITETTONICO | Vincolo indiretto o area di rispetto | 07-11-1991 | Istituito ai sensi della L. 1089 | N.C. | N.C. | N.C. | N.C. | Vincolo_Architettonico |
| ARK0663 | GALLIPOLI | LE | CHIESA DI S. MARIA DELLE GRAZIE E ANNESSE ANTICO EDIFICIO | VINCOLO ARCHITETTONICO | Vincolo indiretto o area di rispetto | 07-11-1991 | Istituito ai sensi della L. 1089 | N.C. | N.C. | N.C. | N.C. | Vincolo_Architettonico |
| ARK0485 | SANNICOLA | LE | CASA TORRE | VINCOLO ARCHITETTONICO | Vincolo diretto | 28-07-1981 | Istituito ai sensi della L. 1089 | N.C. | N.C. | N.C. | N.C. | Vincolo_Architettonico |
| ARK0489 | ALEZIO | LE | VILLA GI PROPRIETA' CARTNEY OGGI DONGIOVANNI | VINCOLO ARCHITETTONICO | Vincolo diretto | 06-12-1991 | Istituito ai sensi della L. 1089 | N.C. | N.C. | N.C. | N.C. | Vincolo_Architettonico |
| ARK0659 | GALLIPOLI | LE | CHIESA DI S. MARIA DELLE GRAZIE | VINCOLO ARCHITETTONICO | Vincolo diretto | 30-06-1981 | Istituito ai sensi della L. 1089 | N.C. | N.C. | N.C. | N.C. | Vincolo_Architettonico |
| ARK0693 | GALLIPOLI | LE | CHIESA DI S. ISIDORO | VINCOLO ARCHITETTONICO | Vincolo diretto | 30-05-1981 | Istituito ai sensi della L. 1089 | N.C. | N.C. | N.C. | N.C. | Vincolo_Architettonico |
| ARK0369 | GALLIPOLI | LE | CHIESA E CONVENTO DEI CAPPUCCINI | VINCOLO ARCHITETTONICO | Vincolo diretto | 21-02-1985 | Istituito ai sensi della L. 1089 | N.C. | N.C. | N.C. | N.C. | Vincolo_Architettonico |
| ARK0387 | SANNICOLA | LE | CHIESA BIZANTINA S. SALVATORE E ANNESSA MASSERIA | VINCOLO ARCHITETTONICO | Vincolo diretto | 09-01-1979 | Istituito ai sensi della L. 1089 | N.C. | N.C. | N.C. | N.C. | Vincolo_Architettonico |

| | | | | | | | | | | | | |
|----------|-----------|----|--|------------------------|-----------------|------------|----------------------------------|------|--------------|---|--|-----------------------------|
| LE000267 | ALEZIO | LE | CASINO FRISULLI | MASSERIA | N.C. | N.C. | N.C. | N.C. | INSEDIAMENTO | ABITATIVA/RESIDENZIALE; ABITATIVA/RESIDENZIALE- PRODUTTIVA; | Eta' moderna (XVI-XVIII secolo); | Segnalazione Architettonica |
| LE000017 | ALEZIO | LE | CASINO SENAPE DE PACE | MASSERIA | N.C. | N.C. | N.C. | N.C. | INSEDIAMENTO | ABITATIVA/RESIDENZIALE- PRODUTTIVA; ABITATIVA/RESIDENZIALE; | Eta' moderna (XVI-XVIII secolo); Eta' contemporanea (XIX-XX secolo); | Segnalazione Architettonica |
| LE000028 | ALEZIO | LE | CASINO CAMERELLE | MASSERIA | N.C. | N.C. | N.C. | N.C. | INSEDIAMENTO | ABITATIVA/RESIDENZIALE- PRODUTTIVA; ABITATIVA/RESIDENZIALE; | Eta' moderna (XVI-XVIII secolo); | Segnalazione Architettonica |
| LE000265 | ALEZIO | LE | CASINO CAVA | MASSERIA | N.C. | N.C. | N.C. | N.C. | INSEDIAMENTO | ABITATIVA/RESIDENZIALE; ABITATIVA/RESIDENZIALE- PRODUTTIVA; | Eta' moderna (XVI-XVIII secolo); Eta' contemporanea (XIX-XX secolo); | Segnalazione Architettonica |
| LE000006 | ALEZIO | LE | VILLA PRANDICO-TESEO | MASSERIA | N.C. | N.C. | N.C. | N.C. | INSEDIAMENTO | ABITATIVA/RESIDENZIALE- PRODUTTIVA; | Eta' moderna (XVI-XVIII secolo); | Segnalazione Architettonica |
| LE000343 | SANNICOLA | LE | MASSERIA IL DOGANIERE | MASSERIA | N.C. | N.C. | N.C. | N.C. | INSEDIAMENTO | ABITATIVA/RESIDENZIALE- PRODUTTIVA; | Eta' moderna (XVI-XVIII secolo); | Segnalazione Architettonica |
| ARK0483 | SANNICOLA | LE | CHIESETTA DI S. MAURO | VINCOLO ARCHITETTONICO | Vincolo diretto | 18-06-1968 | Istituito ai sensi della L. 1089 | N.C. | N.C. | N.C. | Basso Medioevo (XI- XV secolo); | Vincolo_Architettonico |
| ARK0336 | TUGLIE | LE | TRAPPETO IPOGEO E SOVRASTANTE EDIFICIOSITO IN VIA SAVOIA, VIA MANZONI E VIA VENETO | VINCOLO ARCHITETTONICO | Vincolo diretto | 10-10-1985 | Istituito ai sensi della L. 1089 | N.C. | N.C. | N.C. | N.C. | Vincolo_Architettonico |
| | SANNICOLA | LE | CASINO CARTENASE | CASINO | | | | | INSEDIAMENTO | ABITATIVA | Eta' Moderna | Segnalazione Architettonica |

21 MO/DIG/24/21 Lavori per la messa in sicurezza dell'Invaso Pappadai

25 MS/LLVV/28/21 Interventi di ottimizzazione e recupero funzionale delle opere, degli impianti e delle apparecchiature dell'invaso Pappadai

PPTR 2021 Regione Puglia_UCP_stratificazione insediativa_siti storico culturali

| CODICE | COMUNE | PROVINCI A | DENOMINAZI | TIPO_SITO | ID_VINCOLO | NUMERO_D EC | ID_VINCOLI | LOCALIT A | CATEGORIA | FUNZIONE | PERIODO | CLASS_PPTR |
|--------------|--------------------------------|---------------|-----------------------------------|---------------------------|--------------------|----------------|-------------------------------------|--------------|------------------|--|-------------------------------------|--------------------------------|
| ARK0575 | SAN MARZANO DI SAN GIUSEPPE | TA | SANTUARIO MADONNA DELLE GRAZIE | VINCOLO ARCHITETTONICO | Vincolo diretto | 28-08-1979 | Istituito ai sensi della L. 1089 | N.C. | N.C. | N.C. | N.C. | Vincolo_Architettonico |
| MSD754 02 | FRAGAGNANO | TA | MASSERIA TRASENTE | MASSERIA | N.C. | N.C. | N.C. | N.C. | INSEDIAMEN TO | ABITATIVA/RESIDENZIALE- PRODUTTIVA; | N.C. | Segnalazione Architettonica |
| MSD754 01 | FRAGAGNANO | TA | MASSERIA MUSILLAGE | MASSERIA | N.C. | N.C. | N.C. | N.C. | INSEDIAMEN TO | ABITATIVA/RESIDENZIALE- PRODUTTIVA; | N.C. | Segnalazione Architettonica |
| MSI0180 1 | SAN MARZANO DI SAN GIUSEPPE | TA | MASSERIA NIVIERA | MASSERIA | N.C. | N.C. | N.C. | N.C. | INSEDIAMEN TO | ABITATIVA/RESIDENZIALE- PRODUTTIVA; | N.C. | Segnalazione Architettonica |
| MSH409 05 | ROCCAFORZATA | TA | MASSERIA LE MENNOLE | MASSERIA | N.C. | N.C. | N.C. | N.C. | INSEDIAMEN TO | ABITATIVA/RESIDENZIALE- PRODUTTIVA; | N.C. | Segnalazione Architettonica |
| MSH409 04 | ROCCAFORZATA | TA | MASSERIA PALOMBARA | MASSERIA | N.C. | N.C. | N.C. | N.C. | INSEDIAMEN TO | ABITATIVA/RESIDENZIALE- PRODUTTIVA; | N.C. | Segnalazione Architettonica |
| MSH409 03 | ROCCAFORZATA | TA | MASSERIA LEMARINI | MASSERIA | N.C. | N.C. | N.C. | N.C. | INSEDIAMEN TO | ABITATIVA/RESIDENZIALE- PRODUTTIVA; | N.C. | Segnalazione Architettonica |
| MSH409 02 | ROCCAFORZATA | TA | MASSERIA DEMETRIO | MASSERIA | N.C. | N.C. | N.C. | N.C. | INSEDIAMEN TO | ABITATIVA/RESIDENZIALE- PRODUTTIVA; | N.C. | Segnalazione Architettonica |
| MSH409 01 | ROCCAFORZATA | TA | MASSERIA MONTICELLI | MASSERIA | N.C. | N.C. | N.C. | N.C. | INSEDIAMEN TO | ABITATIVA/RESIDENZIALE- PRODUTTIVA; | N.C. | Segnalazione Architettonica |
| TA00084 7 | GROTTAGLIE | TA | MASSERIA CAPRARICA | MASSERIA | N.C. | N.C. | N.C. | N.C. | INSEDIAMEN TO | ABITATIVA/RESIDENZIALE- PRODUTTIVA; | Eta' moderna (XVI-XVIII secolo); | Segnalazione Architettonica |

| | | | | | | | | | | | | |
|--------------|-------------|----|--------------------|----------|------|------|------|------|------------------|--|------|--------------------------------|
| MSE2051 1 | GROT TAGLIE | TA | MASSERIA AMICI | MASSERIA | N.C. | N.C. | N.C. | N.C. | INSEDIAMEN TO | ABITATIVA/RESIDENZIALE- PRODOTTIVA; | N.C. | Segnalazione Architettonica |
| | CAROSINO | TA | MASSERIA CIVITELLA | MASSERIA | | | | | INSEDIAMEN TO | ABITATIVA/RESIDENZIALE- PRODOTTIVA; | | Segnalazione Architettonica |
| | FRAGAGNANO | TA | MASSERIA PISARRA | MASSERIA | | | | | INSEDIAMEN TO | ABITATIVA/RESIDENZIALE- PRODOTTIVA; | N.C. | Segnalazione Architettonica |

22 - MO/AQR/25/21 Riuso irriguo delle acque reflue affinate provenienti dal nuovo depuratore consortile di Nardò

24 - MS/CB/27/21 Ripristino sezione idraulica canale scolmatore Nardò

30 - M5/AQR/33/21 . Progetto di fattibilità tecnica ed economica per i lavori di ripristino delle opere Irrigue per il riuso irriguo delle acque reflue affinate nel depuratore di Nardo'

PPTR 2021 Regione Puglia_UCP_stratificazione insediativa_siti storico culturali

| CODICE | COMUNE | PROVINCIA | DENOMINAZI | TIPO_SITO | ID_VINCOLO | NUMERO_DEC | ID_VINCOLI | LOCALITA | CATEGORIA | FUNZIONE | PERIODO | CLASS_PPTR |
|--------------|--------|-----------|-----------------------------------|---------------------------|--------------------|----------------------------|---|----------|------------------|--|---|--------------------------------|
| LE00022 6 | NARDO' | LE | MASSERIA BRUSCA | MASSERIA | N.C. | N.C. | N.C. | N.C. | INSEDIAMEN TO | ABITATIVA/RESIDENZIAL E-PRODOTTIVA; | Eta' moderna (XVI-XVIII secolo); | Segnalazione Architettonica |
| ARK0726 | NARDO' | LE | CHIESA RUPESTRE S. ANTONIO | VINCOLO ARCHITETTONICO | Vincolo diretto | | Istituito ai sensi della L. 364/1909 | N.C. | N.C. | N.C. | N.C. | Vincolo_Architettonic o |
| ARK0380 | NARDO' | LE | TORRE SQUILLACE | VINCOLO ARCHITETTONICO | Vincolo diretto | 03-12-1986 | Istituito ai sensi della L. 1089 | N.C. | N.C. | N.C. | N.C. | Vincolo_Architettonic o |
| ARK0694 | NARDO' | LE | TORRE S. ISIDORO | VINCOLO ARCHITETTONICO | Vincolo diretto | 03-12-1986 | Istituito ai sensi della L. 1089 | N.C. | N.C. | N.C. | N.C. | Vincolo_Architettonic o |
| ARK0695 | NARDO' | LE | TORRE INSERRAGLIO | VINCOLO ARCHITETTONICO | Vincolo diretto | 03-12-1986 | Istituito ai sensi della L. 1089 | N.C. | N.C. | N.C. | N.C. | Vincolo_Architettonic o |
| ARK0691 | NARDO' | LE | CHIESA DEI SS. COSMA E DAMIANO | VINCOLO ARCHITETTONICO | Vincolo diretto | 05-06-1987 | Istituito ai sensi della L. 1089 | N.C. | N.C. | N.C. | N.C. | Vincolo_Architettonic o |
| ARK0724 | NARDO' | LE | CHIESA DELL' INCORONATA | VINCOLO ARCHITETTONICO | Vincolo diretto | 07-12-1993 | Istituito ai sensi della L. 1089 | N.C. | N.C. | N.C. | N.C. | Vincolo_Architettonic o |
| ARK0444 | NARDO' | LE | MASSERIA GIUDICE-GIORGIO | VINCOLO ARCHITETTONICO | Vincolo diretto | 08-08-1981, 22-07- 1985 | Istituito ai sensi della L. 1089 | N.C. | N.C. | N.C. | N.C. | Vincolo_Architettonic o |
| ARK0449 | NARDO' | LE | CASINO RAHO | VINCOLO ARCHITETTONICO | Vincolo diretto | 26-11-1979 | Istituito ai sensi della L. 1089 | N.C. | N.C. | N.C. | N.C. | Vincolo_Architettonic o |
| LE00027 2 | NARDO' | LE | MASSERIA CONSOLE | MASSERIA | N.C. | N.C. | N.C. | N.C. | INSEDIAMEN TO | ABITATIVA/RESIDENZIAL E; | Eta' moderna (XVI-XVIII secolo); | Segnalazione Architettonica |
| LE00027 1 | NARDO' | LE | VILLA SCRASCETA | MASSERIA | N.C. | N.C. | N.C. | N.C. | INSEDIAMEN TO | ABITATIVA/RESIDENZIAL E-PRODOTTIVA; | Eta' moderna (XVI-XVIII secolo); | Segnalazione Architettonica |
| LE00026 9 | NARDO' | LE | MASSERIA CARIGNANO GRANDE | MASSERIA | N.C. | N.C. | N.C. | N.C. | INSEDIAMEN TO | ABITATIVA/RESIDENZIAL E-PRODOTTIVA; | Eta' moderna (XVI-XVIII secolo); | Segnalazione Architettonica |
| LE00029 3 | NARDO' | LE | MASSERIA TERMITE | MASSERIA | N.C. | N.C. | N.C. | N.C. | INSEDIAMEN TO | ABITATIVA/RESIDENZIAL E-PRODOTTIVA; | Eta' moderna (XVI-XVIII secolo); | Segnalazione Architettonica |
| LE00029 1 | NARDO' | LE | MASSERIA AGNANO | MASSERIA | N.C. | N.C. | N.C. | N.C. | INSEDIAMEN TO | ABITATIVA/RESIDENZIAL E-PRODOTTIVA; | Eta' moderna (XVI-XVIII secolo); | Segnalazione Architettonica |
| LE00029 2 | NARDO' | LE | MASSERIA ABATE COLA | MASSERIA | N.C. | N.C. | N.C. | N.C. | INSEDIAMEN TO | ABITATIVA/RESIDENZIAL E-PRODOTTIVA; | Eta' moderna | Segnalazione Architettonica |

| | | | | | | | | | | | | |
|----------|--------|----|-----------------------------|------------------------|-----------------|------------|----------------------------------|------|--------------|------------------------------------|----------------------------------|-----------------------------|
| | | | | | | | | | | | (XVI-XVIII secolo); | |
| LE000290 | NARDO' | LE | MASSERIA SCIOGLI | MASSERIA | N.C. | N.C. | N.C. | N.C. | INSEDIAMENTO | ABITATIVA/RESIDENZIALE-PRODUTTIVA; | Eta' moderna (XVI-XVIII secolo); | Segnalazione Architettonica |
| LE000289 | NARDO' | LE | MASSERIA NUCCI | MASSERIA | N.C. | N.C. | N.C. | N.C. | INSEDIAMENTO | ABITATIVA/RESIDENZIALE-PRODUTTIVA; | Eta' moderna (XVI-XVIII secolo); | Segnalazione Architettonica |
| LE000288 | NARDO' | LE | MASSERIA CORSARI | MASSERIA | N.C. | N.C. | N.C. | N.C. | INSEDIAMENTO | ABITATIVA/RESIDENZIALE-PRODUTTIVA; | Eta' moderna (XVI-XVIII secolo); | Segnalazione Architettonica |
| LE000285 | NARDO' | LE | MASSERIA CASTELLI ARENE | MASSERIA | N.C. | N.C. | N.C. | N.C. | INSEDIAMENTO | ABITATIVA/RESIDENZIALE-PRODUTTIVA; | Eta' moderna (XVI-XVIII secolo); | Segnalazione Architettonica |
| LE000284 | NARDO' | LE | MASSERIA PANTALEI | MASSERIA | N.C. | N.C. | N.C. | N.C. | INSEDIAMENTO | ABITATIVA/RESIDENZIALE-PRODUTTIVA; | Eta' moderna (XVI-XVIII secolo); | Segnalazione Architettonica |
| LE000270 | NARDO' | LE | MASSERIA CARIGNANO PICCOLO | MASSERIA | N.C. | N.C. | N.C. | N.C. | INSEDIAMENTO | ABITATIVA/RESIDENZIALE-PRODUTTIVA; | Eta' moderna (XVI-XVIII secolo); | Segnalazione Architettonica |
| LE000227 | NARDO' | LE | MASSERIA NOCIGLIA | MASSERIA | N.C. | N.C. | N.C. | N.C. | INSEDIAMENTO | ABITATIVA/RESIDENZIALE-PRODUTTIVA; | Eta' moderna (XVI-XVIII secolo); | Segnalazione Architettonica |
| LE000299 | NARDO' | LE | MASSERIA TORRE NOVA | MASSERIA | N.C. | N.C. | N.C. | N.C. | INSEDIAMENTO | ABITATIVA/RESIDENZIALE-PRODUTTIVA; | Eta' moderna (XVI-XVIII secolo); | Segnalazione Architettonica |
| ARK0445 | NARDO' | LE | CHIESA MADONNA DELLA GROTTA | VINCOLO ARCHITETTONICO | Vincolo diretto | 26-01-1982 | Istituito ai sensi della L. 1089 | N.C. | N.C. | N.C. | Eta' moderna (XVI-XVIII secolo); | Vincolo_Architettonico |

28 MO/CB/31/21 Intervento di miglioramento della funzionalità idraulica dei canali Fiume Grande, Levante e Foggia di Rau
PPTR 2021 Regione Puglia_UCP_stratificazione insediativa_siti storico culturali

| CODICE | COMUNE | PROVINCIA | DENOMINAZI | TIPO_SITO | ID_VINCOLO | NUMERO_DEC | ID_VINCOLI | LOCALITA | CATEGORIA | FUNZIONE | PERIODO | CLASS_PPTR |
|----------|--------------------------------|-----------|--|------------------------|--|-----------------------------|----------------------------------|----------|--------------|--|---|--------------------------------|
| BR000160 | BRINDISI | BR | MASSERIA MITRANO | MASSERIA | N.C. | N.C. | N.C. | N.C. | INSEDIAMENTO | ABITATIVA/RESIDENZIALE- PRODUTTIVA; | Eta' moderna (XVI-XVIII secolo); Eta' contempor anea (XIX- XX secolo); | Segnalazione Architettonica |
| ARK0300 | BRINDISI | BR | EX MAGAZZINO MONTECATINI | VINCOLO ARCHITETTONICO | Vincolo diretto | 35527 | Istituito ai sensi della L. 1089 | N.C. | N.C. | N.C. | N.C. | Vincolo_Architettonico |
| ARK0302 | BRINDISI | BR | CHIESA DI S. MARIA DEL CASALE CON ANNESSO CONVEN | VINCOLO ARCHITETTONICO | Vincolo indiretto o area di rispetto | 27355 | Istituito ai sensi della L. 1089 | N.C. | N.C. | N.C. | N.C. | Vincolo_Architettonico |
| ARK0302 | BRINDISI | BR | CHIESA DI S. MARIA DEL CASALE CON ANNESSO CONVEN | VINCOLO ARCHITETTONICO | Vincolo indiretto o area di rispetto | 27355 | Istituito ai sensi della L. 1089 | N.C. | N.C. | N.C. | N.C. | Vincolo_Architettonico |
| ARK0303 | BRINDISI | BR | EX CONVENTO ED ANNESSA CHIESA MONUMENTALE DI S. MARIA DEL CASALE IN BRINDISI ED ANNESSO CONVENTO DEI CAPPUCCINI | VINCOLO ARCHITETTONICO | Vincolo diretto | 19816 | Istituito ai sensi della L. 1089 | N.C. | N.C. | N.C. | N.C. | Vincolo_Architettonico |
| ARK0315 | BRINDISI | BR | TORRE MITRANO | VINCOLO ARCHITETTONICO | Vincolo indiretto o area di rispetto | 16-07-1982 , 21-05- 1984 | Istituito ai sensi della L. 1089 | N.C. | N.C. | N.C. | N.C. | Vincolo_Architettonico |
| ARK0314 | BRINDISI | BR | COMPLESSO TORRE MITRANO | VINCOLO ARCHITETTONICO | Vincolo diretto | 19-05.1981 | Istituito ai sensi della L. 1089 | N.C. | N.C. | N.C. | N.C. | Vincolo_Architettonico |
| ARK0309 | BRINDISI | BR | CASA TORRE | VINCOLO ARCHITETTONICO | Vincolo diretto | 24885 | Istituito ai sensi della L. 1089 | N.C. | N.C. | N.C. | N.C. | Vincolo_Architettonico |
| ARK0307 | BRINDISI | BR | CHIESA S. MARIA DEI FIORI O DEL GIARDINO | VINCOLO ARCHITETTONICO | Vincolo diretto | 32256 | Istituito ai sensi della L. 1089 | N.C. | N.C. | N.C. | N.C. | Vincolo_Architettonico |
| ARK0301 | BRINDISI | BR | FORTE A MARE | VINCOLO ARCHITETTONICO | Vincolo diretto | 29726 | Istituito ai sensi della L. 1089 | N.C. | N.C. | N.C. | N.C. | Vincolo_Architettonico |
| ARK0364 | BRINDISI | BR | VILLA FARINA VALACRI | VINCOLO ARCHITETTONICO | Vincolo diretto | 34793 | Istituito ai sensi della L. 1089 | N.C. | N.C. | N.C. | N.C. | Vincolo_Architettonico |
| ARK0316 | TRICASE | LE | TORRE COLOMBAIA | VINCOLO ARCHITETTONICO | Vincolo diretto | 34408 | Istituito ai sensi della L. 1089 | N.C. | N.C. | N.C. | N.C. | Vincolo_Architettonico |
| BR000198 | BRINDISI | BR | MASSERIA VILLANOVA | MASSERIA | N.C. | N.C. | N.C. | N.C. | INSEDIAMENTO | ABITATIVA/RESIDENZIALE- PRODUTTIVA; | Eta' moderna (XVI-XVIII secolo); Eta' contempor anea (XIX- XX secolo); | Segnalazione Architettonica |
| BR000189 | BRINDISI | BR | MASSERIA SPECCHIA | MASSERIA | N.C. | N.C. | N.C. | N.C. | INSEDIAMENTO | ABITATIVA/RESIDENZIALE- PRODUTTIVA; | Eta' moderna (XVI-XVIII secolo); Eta' contempor anea (XIX- XX secolo); | Segnalazione Architettonica |
| BR000156 | BRINDISI | BR | MASSERIA MASINA | MASSERIA | N.C. | N.C. | N.C. | N.C. | INSEDIAMENTO | ABITATIVA/RESIDENZIALE- PRODUTTIVA; | Eta' moderna (XVI-XVIII secolo); Eta' contempor anea (XIX- XX secolo); | Segnalazione Architettonica |
| MSI11904 | SAN PIETRO VERNOTI CO | BR | MASSERIA LE FORCHE | MASSERIA | N.C. | N.C. | N.C. | N.C. | INSEDIAMENTO | ABITATIVA/RESIDENZIALE- PRODUTTIVA; | N.C. | Segnalazione Architettonica |

| | | | | | | | | | | | | |
|----------|----------------------|----|----------------------------|----------|------|------|------|------|--------------|--|--|--------------------------------|
| MSL21303 | TORCHIA ROLO | BR | MASSERIA LEI | MASSERIA | N.C. | N.C. | N.C. | N.C. | INSEDIAMENTO | ABITATIVA/RESIDENZIALE- PRODUTTIVA; | N.C. | Segnalazione Architettonica |
| MSL21302 | TORCHIA ROLO | BR | MASSERIA LIEULI | MASSERIA | N.C. | N.C. | N.C. | N.C. | INSEDIAMENTO | ABITATIVA/RESIDENZIALE- PRODUTTIVA; | N.C. | Segnalazione Architettonica |
| MSI11903 | SAN PIETRO VERNOTICO | BR | MASSERIA PUCCIARUTO | MASSERIA | N.C. | N.C. | N.C. | N.C. | INSEDIAMENTO | ABITATIVA/RESIDENZIALE- PRODUTTIVA; | N.C. | Segnalazione Architettonica |
| MSB18028 | BRINDISI | BR | MASSERIA CAFARELLO | MASSERIA | N.C. | N.C. | N.C. | N.C. | INSEDIAMENTO | ABITATIVA/RESIDENZIALE- PRODUTTIVA; | N.C. | Segnalazione Architettonica |
| MSB18027 | BRINDISI | BR | MASSERIA PIGNA FLORES | MASSERIA | N.C. | N.C. | N.C. | N.C. | INSEDIAMENTO | ABITATIVA/RESIDENZIALE- PRODUTTIVA; | N.C. | Segnalazione Architettonica |
| MSB18026 | BRINDISI | BR | MASSERIA PICCOLI PALMARINI | MASSERIA | N.C. | N.C. | N.C. | N.C. | INSEDIAMENTO | ABITATIVA/RESIDENZIALE- PRODUTTIVA; | N.C. | Segnalazione Architettonica |
| MSB18025 | BRINDISI | BR | MASSERIA UGGIO | MASSERIA | N.C. | N.C. | N.C. | N.C. | INSEDIAMENTO | ABITATIVA/RESIDENZIALE- PRODUTTIVA; | N.C. | Segnalazione Architettonica |
| MSB18024 | BRINDISI | BR | MASSERIA CERRITO | MASSERIA | N.C. | N.C. | N.C. | N.C. | INSEDIAMENTO | ABITATIVA/RESIDENZIALE- PRODUTTIVA; | N.C. | Segnalazione Architettonica |
| MSC44806 | CELLINO SAN MARCO | BR | MASSERIA ESPERTI NUOVI | MASSERIA | N.C. | N.C. | N.C. | N.C. | INSEDIAMENTO | ABITATIVA/RESIDENZIALE- PRODUTTIVA; | N.C. | Segnalazione Architettonica |
| MSB18021 | BRINDISI | BR | MASSERIA ANGELINI | MASSERIA | N.C. | N.C. | N.C. | N.C. | INSEDIAMENTO | ABITATIVA/RESIDENZIALE- PRODUTTIVA; | N.C. | Segnalazione Architettonica |
| MSB18020 | BRINDISI | BR | MASSERIA BARDI NUOVI | MASSERIA | N.C. | N.C. | N.C. | N.C. | INSEDIAMENTO | ABITATIVA/RESIDENZIALE- PRODUTTIVA; | N.C. | Segnalazione Architettonica |
| MSB18019 | BRINDISI | BR | MASSERIA SCORSONARA | MASSERIA | N.C. | N.C. | N.C. | N.C. | INSEDIAMENTO | ABITATIVA/RESIDENZIALE- PRODUTTIVA; | N.C. | Segnalazione Architettonica |
| MSB18018 | BRINDISI | BR | MASSERIA BARDI VECCHI | MASSERIA | N.C. | N.C. | N.C. | N.C. | INSEDIAMENTO | ABITATIVA/RESIDENZIALE- PRODUTTIVA; | N.C. | Segnalazione Architettonica |
| MSB18017 | BRINDISI | BR | MASSERIA TORRE ROSSA | MASSERIA | N.C. | N.C. | N.C. | N.C. | INSEDIAMENTO | ABITATIVA/RESIDENZIALE- PRODUTTIVA; | N.C. | Segnalazione Architettonica |
| MSB18016 | BRINDISI | BR | MASSERIA SAN PAOLO | MASSERIA | N.C. | N.C. | N.C. | N.C. | INSEDIAMENTO | ABITATIVA/RESIDENZIALE- PRODUTTIVA; | N.C. | Segnalazione Architettonica |
| MSB18015 | BRINDISI | BR | MASSERIA CHIODI | MASSERIA | N.C. | N.C. | N.C. | N.C. | INSEDIAMENTO | ABITATIVA/RESIDENZIALE- PRODUTTIVA; | N.C. | Segnalazione Architettonica |
| MSB18013 | BRINDISI | BR | MASSERIA CAMPOPERSO | MASSERIA | N.C. | N.C. | N.C. | N.C. | INSEDIAMENTO | ABITATIVA/RESIDENZIALE- PRODUTTIVA; | N.C. | Segnalazione Architettonica |
| MSB18012 | BRINDISI | BR | MASSERIA VILLANOVA GATTINI | MASSERIA | N.C. | N.C. | N.C. | N.C. | INSEDIAMENTO | ABITATIVA/RESIDENZIALE- PRODUTTIVA; | N.C. | Segnalazione Architettonica |
| MSB18011 | BRINDISI | BR | MASSERIA PRETE | MASSERIA | N.C. | N.C. | N.C. | N.C. | INSEDIAMENTO | ABITATIVA/RESIDENZIALE- PRODUTTIVA; | N.C. | Segnalazione Architettonica |
| MSB18004 | BRINDISI | BR | MASSERIA PAGLIARONE | MASSERIA | N.C. | N.C. | N.C. | N.C. | INSEDIAMENTO | ABITATIVA/RESIDENZIALE- PRODUTTIVA; | N.C. | Segnalazione Architettonica |
| MSB18003 | BRINDISI | BR | MASSERIA CAMPOBASSO | MASSERIA | N.C. | N.C. | N.C. | N.C. | INSEDIAMENTO | ABITATIVA/RESIDENZIALE- PRODUTTIVA; | N.C. | Segnalazione Architettonica |
| BR000196 | BRINDISI | BR | MASSERIA TRULLO | MASSERIA | N.C. | N.C. | N.C. | N.C. | INSEDIAMENTO | ABITATIVA/RESIDENZIALE- PRODUTTIVA; | Eta' moderna (XVI-XVIII secolo); Eta' contemporanea (XIX- XX secolo); | Segnalazione Architettonica |
| BR000173 | BRINDISI | BR | MASSERIA PICCOLI | MASSERIA | N.C. | N.C. | N.C. | N.C. | INSEDIAMENTO | ABITATIVA/RESIDENZIALE- PRODUTTIVA; | Eta' moderna (XVI-XVIII secolo); | Segnalazione Architettonica |

| | | | | | | | | | | | | |
|--------------|----------|----|---|----------|------|------|------|------|------------------|--|---|--------------------------------|
| BR00016 4 | BRINDISI | BR | MASSERIA NICOLETTO | MASSERIA | N.C. | N.C. | N.C. | N.C. | INSEDIAMENT O | ABITATIVA/RESIDENZIALE- PRODUTTIVA; | Eta' moderna (XVI-XVIII secolo); Eta' contempor anea (XIX- XX secolo); | Segnalazione Architettonica |
| BR00015 2 | BRINDISI | BR | MASSERIA MARRAZZA | MASSERIA | N.C. | N.C. | N.C. | N.C. | INSEDIAMENT O | ABITATIVA/RESIDENZIALE- PRODUTTIVA; | Eta' contempor anea (XIX- XX secolo); | Segnalazione Architettonica |
| BR00015 0 | BRINDISI | BR | MASSERIA MARAMONTE | MASSERIA | N.C. | N.C. | N.C. | N.C. | INSEDIAMENT O | ABITATIVA/RESIDENZIALE- PRODUTTIVA; | Eta' moderna (XVI-XVIII secolo); Eta' contempor anea (XIX- XX secolo); | Segnalazione Architettonica |
| BR00013 4 | BRINDISI | BR | MASSERIA FRASSINO | MASSERIA | N.C. | N.C. | N.C. | N.C. | INSEDIAMENT O | ABITATIVA/RESIDENZIALE- PRODUTTIVA; | Eta' contempor anea (XIX- XX secolo); | Segnalazione Architettonica |
| BR00013 3 | BRINDISI | BR | MASSERIA FORMOSO | MASSERIA | N.C. | N.C. | N.C. | N.C. | INSEDIAMENT O | ABITATIVA/RESIDENZIALE- PRODUTTIVA; | Eta' contempor anea (XIX- XX secolo); | Segnalazione Architettonica |
| BR00012 7 | BRINDISI | BR | MASSERIA CILLARESE | MASSERIA | N.C. | N.C. | N.C. | N.C. | INSEDIAMENT O | ABITATIVA/RESIDENZIALE- PRODUTTIVA; | Basso Medioevo (XI-XV secolo); Eta' contempor anea (XIX- XX secolo); | Segnalazione Architettonica |
| BR00012 2 | BRINDISI | BR | MASSERIA CASA DI CRISTO | MASSERIA | N.C. | N.C. | N.C. | N.C. | INSEDIAMENT O | ABITATIVA/RESIDENZIALE- PRODUTTIVA; | Eta' contempor anea (XIX- XX secolo); | Segnalazione Architettonica |
| BR00018 2 | BRINDISI | BR | MASSERIA SANTA TERESA - PUZZO FRANCO | MASSERIA | N.C. | N.C. | N.C. | N.C. | INSEDIAMENT O | ABITATIVA/RESIDENZIALE- PRODUTTIVA; | Eta' moderna (XVI-XVIII secolo); Eta' contempor anea (XIX- XX secolo); | Segnalazione Architettonica |
| BR00018 3 | BRINDISI | BR | MASSERIA SANTA TERESA NUOVA | MASSERIA | N.C. | N.C. | N.C. | N.C. | INSEDIAMENT O | ABITATIVA/RESIDENZIALE- PRODUTTIVA; | Eta' moderna (XVI-XVIII secolo); | Segnalazione Architettonica |
| BR00011 7 | BRINDISI | BR | MASSERIA BUCCARELLO | MASSERIA | N.C. | N.C. | N.C. | N.C. | INSEDIAMENT O | ABITATIVA/RESIDENZIALE- PRODUTTIVA; | Basso Medioevo (XI-XV secolo); Eta' moderna (XVI-XVIII secolo); | Segnalazione Architettonica |
| BR00016 8 | BRINDISI | BR | MASSERIA PALMENTI | MASSERIA | N.C. | N.C. | N.C. | N.C. | INSEDIAMENT O | ABITATIVA/RESIDENZIALE- PRODUTTIVA; | Eta' contempor anea (XIX- XX secolo); | Segnalazione Architettonica |

| | | | | | | | | | | | | |
|--------------|----------|----|------------------------|----------|------|------|------|------|------------------|--|---|--------------------------------|
| BR00019 2 | BRINDISI | BR | MASSERIA TAVERNA | MASSERIA | N.C. | N.C. | N.C. | N.C. | INSEDIAMENT O | ABITATIVA/RESIDENZIALE- PRODUTTIVA; | Eta' moderna (XVI-XVIII secolo); Eta' contempor anea (XIX- XX secolo); | Segnalazione Architettonica |
| BR00016 2 | BRINDISI | BR | MASSERIA MOINA | MASSERIA | N.C. | N.C. | N.C. | N.C. | INSEDIAMENT O | ABITATIVA/RESIDENZIALE- PRODUTTIVA; | Eta' moderna (XVI-XVIII secolo); Eta' contempor anea (XIX- XX secolo); | Segnalazione Architettonica |
| BR00017 1 | BRINDISI | BR | MASSERIA PATICCHI | MASSERIA | N.C. | N.C. | N.C. | N.C. | INSEDIAMENT O | ABITATIVA/RESIDENZIALE- PRODUTTIVA; | Eta' moderna (XVI-XVIII secolo); Eta' contempor anea (XIX- XX secolo); | Segnalazione Architettonica |
| BR00012 9 | BRINDISI | BR | MASSERIA CUOCO | MASSERIA | N.C. | N.C. | N.C. | N.C. | INSEDIAMENT O | ABITATIVA/RESIDENZIALE- PRODUTTIVA; | Eta' contempor anea (XIX- XX secolo); | Segnalazione Architettonica |
| BR00018 1 | BRINDISI | BR | MASSERIA SANTA LUCIA | MASSERIA | N.C. | N.C. | N.C. | N.C. | INSEDIAMENT O | ABITATIVA/RESIDENZIALE- PRODUTTIVA; | Eta' moderna (XVI-XVIII secolo); | Segnalazione Architettonica |
| BR00011 8 | BRINDISI | BR | MASSERIA CAPITAN MONZA | MASSERIA | N.C. | N.C. | N.C. | N.C. | INSEDIAMENT O | ABITATIVA/RESIDENZIALE- PRODUTTIVA; | Eta' moderna (XVI-XVIII secolo); Eta' contempor anea (XIX- XX secolo); | Segnalazione Architettonica |
| BR00014 8 | BRINDISI | BR | MASSERIA LU PLEMA | MASSERIA | N.C. | N.C. | N.C. | N.C. | INSEDIAMENT O | ABITATIVA/RESIDENZIALE- PRODUTTIVA; | Eta' moderna (XVI-XVIII secolo); Eta' contempor anea (XIX- XX secolo); | Segnalazione Architettonica |
| BR00018 7 | BRINDISI | BR | MASSERIA SCUOLE PIE | MASSERIA | N.C. | N.C. | N.C. | N.C. | INSEDIAMENT O | ABITATIVA/RESIDENZIALE- PRODUTTIVA; | Eta' moderna (XVI-XVIII secolo); Eta' contempor anea (XIX- XX secolo); | Segnalazione Architettonica |
| BR00014 0 | BRINDISI | BR | MASSERIA GONELLA | MASSERIA | N.C. | N.C. | N.C. | N.C. | INSEDIAMENT O | ABITATIVA/RESIDENZIALE- PRODUTTIVA; | Eta' moderna (XVI-XVIII secolo); Eta' contempor anea (XIX- XX secolo); | Segnalazione Architettonica |

| | | | | | | | | | | | | |
|--------------|----------|----|-----------------------|----------|------|------|------|------|------------------|--|---|--------------------------------|
| BR00015 7 | BRINDISI | BR | MASSERIA MATAGIOLA | MASSERIA | N.C. | N.C. | N.C. | N.C. | INSEDIAMENT O | ABITATIVA/RESIDENZIALE- PRODUTTIVA; | Eta' contempor anea (XIX- XX secolo); Eta' moderna (XVI-XVIII secolo); | Segnalazione Architettonica |
| BR00017 5 | BRINDISI | BR | MASSERIA PIGNICEDDA | MASSERIA | N.C. | N.C. | N.C. | N.C. | INSEDIAMENT O | ABITATIVA/RESIDENZIALE- PRODUTTIVA; | Eta' moderna (XVI-XVIII secolo); Eta' contempor anea (XIX- XX secolo); | Segnalazione Architettonica |
| BR00016 7 | BRINDISI | BR | MASSERIA PALMARINI | MASSERIA | N.C. | N.C. | N.C. | N.C. | INSEDIAMENT O | ABITATIVA/RESIDENZIALE- PRODUTTIVA; | Eta' moderna (XVI-XVIII secolo); Eta' contempor anea (XIX- XX secolo); | Segnalazione Architettonica |
| BR00014 9 | BRINDISI | BR | MASSERIA MAFFEI | MASSERIA | N.C. | N.C. | N.C. | N.C. | INSEDIAMENT O | ABITATIVA/RESIDENZIALE- PRODUTTIVA; | Eta' moderna (XVI-XVIII secolo); Eta' contempor anea (XIX- XX secolo); | Segnalazione Architettonica |
| BR00017 4 | BRINDISI | BR | MASSERIA PIGNA | MASSERIA | N.C. | N.C. | N.C. | N.C. | INSEDIAMENT O | ABITATIVA/RESIDENZIALE- PRODUTTIVA; | Eta' moderna (XVI-XVIII secolo); Eta' contempor anea (XIX- XX secolo); | Segnalazione Architettonica |
| BR00013 1 | BRINDISI | BR | MASSERIA FLAMINIO | MASSERIA | N.C. | N.C. | N.C. | N.C. | INSEDIAMENT O | ABITATIVA/RESIDENZIALE- PRODUTTIVA; | Eta' moderna (XVI-XVIII secolo); Eta' contempor anea (XIX- XX secolo); | Segnalazione Architettonica |
| BR00011 3 | BRINDISI | BR | MASSERIA BARACCONE | MASSERIA | N.C. | N.C. | N.C. | N.C. | INSEDIAMENT O | ABITATIVA/RESIDENZIALE- PRODUTTIVA; | Eta' contempor anea (XIX- XX secolo); | Segnalazione Architettonica |
| BR00012 5 | BRINDISI | BR | MASSERIA CEFALO NUOVO | MASSERIA | N.C. | N.C. | N.C. | N.C. | INSEDIAMENT O | ABITATIVA/RESIDENZIALE- PRODUTTIVA; | Eta' contempor anea (XIX- XX secolo); | Segnalazione Architettonica |
| BR00012 6 | BRINDISI | BR | MASSERIA CEFALOTTO | MASSERIA | N.C. | N.C. | N.C. | N.C. | INSEDIAMENT O | ABITATIVA/RESIDENZIALE- PRODUTTIVA; | Eta' contempor anea (XIX- XX secolo); | Segnalazione Architettonica |

| | | | | | | | | | | | | |
|--------------|-----------------|----|--------------------------|----------|------|------|------|------|------------------|--|---|--------------------------------|
| BR00012 4 | BRINDISI | BR | MASSERIA CEFALO VECCHIO | MASSERIA | N.C. | N.C. | N.C. | N.C. | INSEDIAMENT O | ABITATIVA/RESIDENZIALE- PRODUTTIVA; | Eta' moderna (XVI-XVIII secolo); Eta' contempor anea (XIX- XX secolo); | Segnalazione Architettonica |
| BR00050 7 | BRINDISI | BR | MASSERIA VILLANOVA NUOVA | MASSERIA | N.C. | N.C. | N.C. | N.C. | INSEDIAMENT O | ABITATIVA/RESIDENZIALE- PRODUTTIVA; | Eta' contempor anea (XIX- XX secolo); | Segnalazione Architettonica |
| BR00016 3 | BRINDISI | BR | MASSERIA MONTENEGRO | MASSERIA | N.C. | N.C. | N.C. | N.C. | INSEDIAMENT O | ABITATIVA/RESIDENZIALE- PRODUTTIVA; | Eta' moderna (XVI-XVIII secolo); Eta' contempor anea (XIX- XX secolo); | Segnalazione Architettonica |
| BR00014 4 | BRINDISI | BR | MASSERIA INTAPPIATE | MASSERIA | N.C. | N.C. | N.C. | N.C. | INSEDIAMENT O | ABITATIVA/RESIDENZIALE- PRODUTTIVA; | Eta' moderna (XVI-XVIII secolo); Eta' contempor anea (XIX- XX secolo); | Segnalazione Architettonica |
| | TORCHIA ROLO | TA | MASSERIA GRANDE | MASSERIA | | | | | | | | Segnalazione Architettonica |

5. Cartografia di Piano

ELENCO DELLE TAVOLE ALLEGATE AL PIANO

- ❖ TAV. 1 - Corografia del comprensorio
 - ❖ TAV. 2 - Piano quotato
 - ❖ TAV. 3 - Carta dei suoli
 - ❖ TAV. 4 - Classi di uso del suolo
 - ❖ TAV. 5 – 5a Caratteri climatici e principali grandezze idrologiche – Temperatura
 - ❖ TAV. 5b - Caratteri climatici e principali grandezze idrologiche - Piovosità
 - ❖ TAV. 6 - Caratteri climatici e principali grandezze idrologiche – Evapotraspirazione reale e potenziale
 - ❖ TAV. 7 - Aree protette e rete ecologica
 - ❖ TAV. 8 - Opere idrauliche di competenza consortile
 - ❖ TAV. 9 - Opere irrigue di competenza consortile
 - ❖ TAV. 10 - Unità Territoriali Omogenee del Consorzio di bonifica (UTO)
 - ❖ TAV. 11 - Aree a rischio idrogeologico
 - ❖ TAV. 12 - Progetti previsti: opere di bonifica e ambientali
 - ❖ TAV. 13 - Progetti previsti: opere di irrigazione
 - ❖ TAV. 14 – Perimetrazione dei Centri Urbani (ADDENDUM)
-
-